COLECCIÓN 2021/23

maseuropa

SERIES EUROPA

	TRAYECTO	DÍAS	PÁG.
MAPA			8
OPCIONALES			10
DETALLES QUE IMPORTAN			12
• SERIE EUROPA 17			
— **EUROPA 17**	MAD-MAD	17	16
— SALAMANDRA	MAD-PAR	8	19
— BALADA	MAD-ROM	14	20
— LATINO	PAR-ROM	11	22
— MÁGICO	PAR-MAD	15	24
— SERENISSIMA	VCE-ROM	7	27
— CONCERTO	VCE-MAD	11	28
• SERIE EUROPA 19			
— **EUROPA 19**	MAD-MAD	19	30
— VANGUARDIA	MAD-PAR	9	33
— CÁLIDO	MAD-ROM	15	34
— ALPES	MAD-ROM	16	36
— URBANO	LON-PAR	8	38
— EDÉN	LON-PAR	9	39
— LONDINIUM	LON-ROM	15	40
— MITOS	LON-ROM	16	42
— HARMONÍA	LON-MAD	19	44
— MISTRAL	LON-MAD	20	46
— LAVANDA	PAR-ROM	12	48
— CRISTALES	PAR-ROM	13	50
— ILUSTRE	PAR-MAD	16	52
— POSTALES	PAR-MAD	17	54
• SERIE EUROPA 26			
— **EUROPA 26**	MAD-MAD	26	56
— ALTURA	MAD-PAR	8	59
— FANTASÍA	MAD-AMS	10	60
— REFLEJOS	MAD-BER	12	62
— MAFALDA	MAD-PRG	14	64
— AQUA	MAD-BUD	16	66
— CANTARES	MAD-VIE	18	68
— AURORA	MAD-ROM	23	70
— ROSA TUDOR	LON-PAR	8	73
— HECHIZOS	LON-AMS	10	74
— PREMIERE	LON-BER	12	76
— CUENTOS	LON-PRG	14	78
— VERSOS	LON-BUD	16	80
— CASANDRA	LON-VIE	18	82
— DESTELLOS	LON-ROM	23	84
— ENCANTOS	LON-MAD	27	86
— TERRAL	PAR-AMS	7	88
— FLANDES	PAR-BER	9	89
— BOHEMIA	PAR-PRG	11	90
— HUELLAS	PAR-BUD	13	92
— ARLEQUÍN	PAR-VIE	15	94
— ÉPOCAS	PAR-ROM	20	96
— SENSACIONES	PAR-MAD	24	98
— MILENARIO	AMS-BER	6	100
— AIDA	AMS-PRG	8	101
— MEMORIA	AMS-BUD	10	102
— BORA	AMS-VIE	12	104
— CANALES	AMS-ROM	17	106
— TULIPANES	AMS-MAD	21	108
— ALBA	BER-PRG	6	110
— MONUMENTAL	BER-BUD	8	111
— ÓPERA	BER-VIE	10	112
— MAGNO	BER-ROM	15	114
— MACCHIATO	BER-MAD	19	116
— ASTRAL	PRG-BUD	6	118
— DANUBIO	PRG-VIE	8	119
— PUENTES	PRG-ROM	13	120
— CELESTE	PRG-MAD	17	122
— VIENTOS	VIE-ROM	9	125
— SONATA	VIE-MAD	13	126
— VAPORETTO	VCE-ROM	7	129
— GOURMET	VCE-MAD	11	130

GRAND CLASS

	TRAYECTO	DÍAS	PÁG.
OPCIONALES			134
DETALLES QUE IMPORTAN			135
— **GRAND CLASS**	MAD-MAD	22	136
— MÁXIMO	MAD-ROM	18	138
— SELECTO	PAR-ROM	15	140
— SUBLIME	PAR-MAD	19	142

ANDALUCÍA

	TRAYECTO	DÍAS	PÁG.
MAPA			146
DETALLES			147
— **ANDALUCÍA INMENSA**	MAD-MAD	9	148

MARRUECOS

	TRAYECTO	DÍAS	PÁG.
MAPA			154
DETALLES QUE IMPORTAN			155
— ARTESANOS	AGP-AGP	4	157
— SABORES	AGP-AGP	5	158
— AROMAS	AGP-AGP	7	159
— MARHABA	AGP-AGP	8	160
— MEDINA	RAK-RAK	8	161
— ZOCO	RAK-RAK	8	162
— BEREBER	RAK-RAK	8	163

ORIENTE MEDIO

	TRAYECTO	DÍAS	PÁG.
MAPA			166
OPCIONALES			168
DETALLES QUE IMPORTAN			169
— ANATOLIA	IST-IST	10	170
— DUBÁI	DXB-DXB	4	171
— MEZQUITAS	DXB-DXB	5	172
— EMIRATOS	DXB-DXB	8	173
— ESFINGE	CAI-CAI	8	174
— NILO	CAI-CAI	8	175
— DUNAS	CAI-DXB	12	176
— NAZARET	TLV-JRS	8	178
— SACRO	TLV-JRS	8	179
— PETRA	TLV-JRS	11	180

REGIONALES

	TRAYECTO	DÍAS	PÁG.
MAPA			184
DETALLES QUE IMPORTAN			185
• REINO UNIDO E IRLANDA			
— TRÉBOL	DUB-DUB	8	187
— BRITISH	LON-LON	7	188
— LIONS	LON-LON	9	189
— ANGLO	LON-LON	10	190
— CASTILLOS	LON-LON	12	191
• FINLANDIA			
— ZARES	HEL-MOW	9	192
• DINAMARCA			
— SCANDIA	CPH-STO	10	193
• RUSIA			
— NEVA	LED-MOW	7	194
• LITUANIA			
— BÁLTICO	VNO-TLL	8	195
— KREMLIN	VNO-MOW	16	196
• POLONIA			
— POLSKI	WAW-WAW	7	198
— CHOPIN	WAW-CRA	8	199
• ALEMANIA			
— ELBA	BER-MUC	8	200
• REPÚBLICA CHECA			
— KAFKA	PRG-PRG	8	201
• HUNGRÍA			
— HUNGARIKUM	BUD-BUD	8	202
• ESLOVENIA			
— LAGOS	VCE/LJU- DBV	9	203
— DÁLMATA	VCE/LJU-LJU/VCE	12	204
• CROACIA			
— CROATA	ZAG-ZAG	8	206
— BALCANES	DBV-BEG	8	207
— PERLAS	ZAG-VCE/LJU	10	208
— MONASTERIOS	DBV-SOF	10	209
— FORTALEZAS	DBV-BEG	13	210
— ADRIÁTICO	ZAG-ZAG	15	212
• BULGARIA			
— CÁRPATOS	SOF-BUC	12	214
• GRECIA			
— EGEO	ATH-ATH	5	216
— ACRÓPOLIS	ATH-ATH	7	218
— ÁNFORA	ATH-ATH	7	219
— KALIMERA	ATH-ATH	8	220
— ATENEA	ATH-ATH	13	221
• ITALIA			
— DOLOMITAS	MIL-MIL	7	222
— SICILIANO	PMO-PMO	8	223
— LAGUNAS	VCE-DBV	12	224
• MALTA			
— MALTÉS	MLA-MLA	8	225
SEGURO			226
CONDICIONES GENERALES			227

INNOVAR TAMBIÉN NOS HACE DIFERENTES

Primer folleto impreso para 2 años 2021 - 23

¿POR QUÉ EL HEXÁGONO?

Desde maseuropa creemos que el hexágono define perfectamente nuestra forma de trabajar, de comportarnos, de entender el porqué de las cosas. En esencia, el hexágono es nuestra **forma de ver la vida**, en su definición más amplia posible.

El hexágono se forma de manera natural, lo vemos repetido a todos los niveles, ides-de los átomos de carbono hasta las nubes de Saturno, pasando por las abejas y sus panales! La belleza del hexágono radica en su capacidad de dotar de una evolución estable y fuerza, es decir, nos brinda **resiliencia** a todos los niveles.

Por ello hemos utilizado esta figura para representar nuestro proyecto, desarrollado de una manera absolutamente natural y orgánica. Las mallas hexagonales nos hacen ver que si todos trabajamos con una misma intención, coordinados, ayudándonos los unos a los otros, seremos más fuertes. Es la suma de nuestros esfuerzos individuales, siempre llenos de cariño, los que hacen que el **resultado colectivo** sea el más eficiente posible.

En esta vida que nos ha tocado transitar, tenemos la necesidad de ser más eficientes, de ser más fuertes, de ser capaces de **adaptarnos y renovarnos**.

¡POR MÁS HEXÁGONOS, POR MASEUROPA!

EUROPA

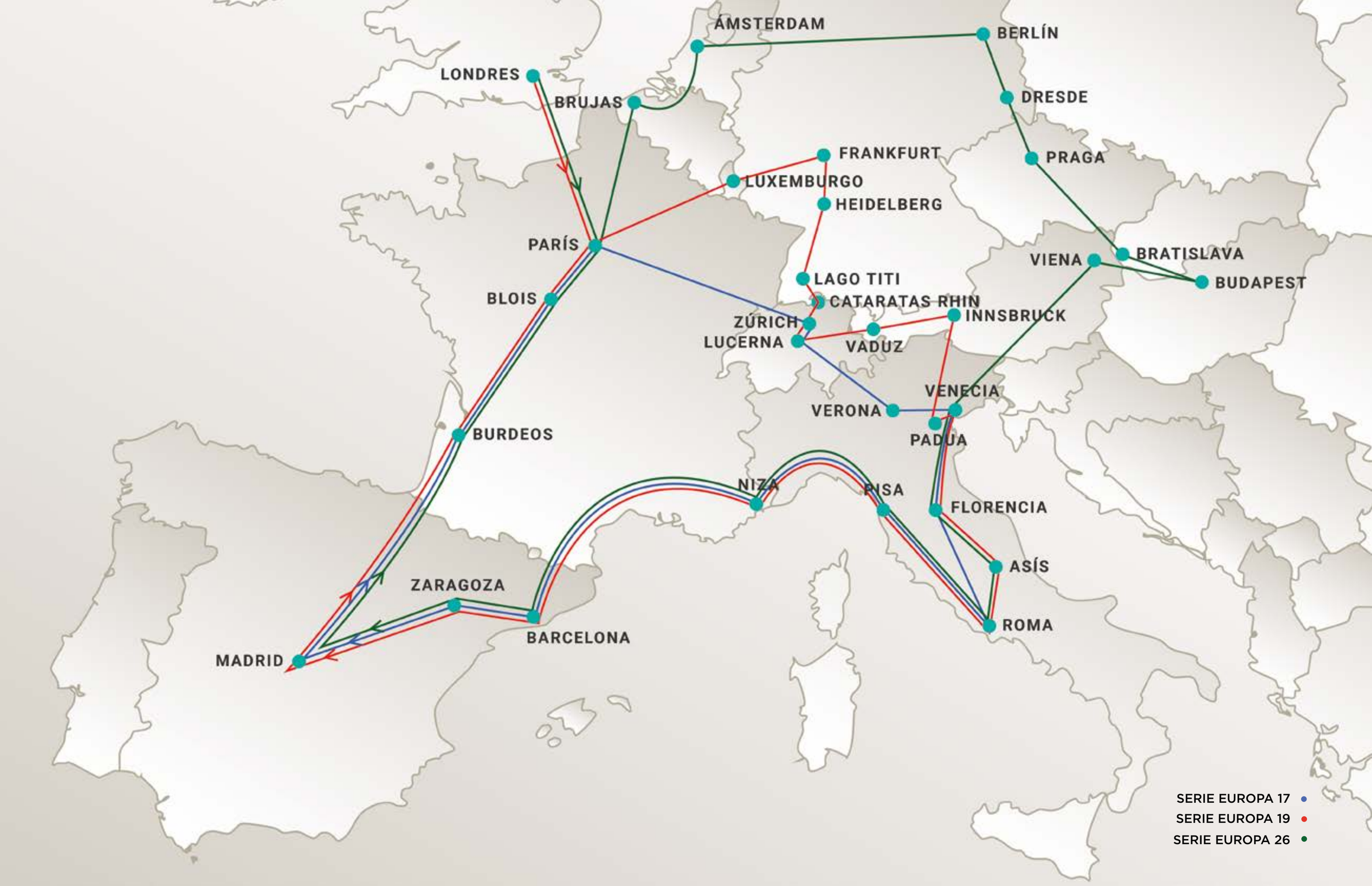
ÁMSTERDAM
BERLÍN
LONDRES
BRUJAS
DRESDE
FRANKFURT
PRAGA
LUXEMBURGO
HEIDELBERG
PARÍS
VIENA
BRATISLAVA
BUDAPEST
LAGO TITI
BLOIS
CATARATAS RHIN
INNSBRUCK
ZÚRICH
LUCERNA
VADUZ
VENECIA
VERONA
BURDEOS
PADUA
NIZA
PISA
FLORENCIA
ASÍS
ZARAGOZA
ROMA
BARCELONA
MADRID
SERIE EUROPA 17
SERIE EUROPA 19
SERIE EUROPA 26

OPCIONALES

	EXCURSIÓN	PRECIO	MENOR
ÁMSTERDAM	MARKEN Y VOLENDAM	58$	46$
BERLÍN	EL TERCER REICH	40$	32$
BRUJAS	VISITA DE LA CIUDAD	40$	32$
BUDAPEST	CRUCERO POR EL DANUBIO	63$	51$
	ESPECTÁCULO FOLKLÓRICO CON CENA	86$	69$
DRESDE	VISITA DE LA CIUDAD	40$	32$
INNSBRUCK	VISITA DE LA CIUDAD	46$	37$
LONDRES	CASTILLO DE WINDSOR	81$	64$
LUCERNA	MONTE TITLIS	127$	101$
MADRID	TOLEDO MEDIO DÍA CON CATEDRAL	63$	51$
NIZA	MÓNACO Y MONTECARLO	63$	51$
PARÍS	CRUCERO POR EL SENA Y PARÍS ILUMINADO	64$	51$
	MONTMARTRE, BARRIO LATINO Y EXTERIOR DE NOTRE DAME	52$	42$
	ESPECTÁCULO “EL LIDO”	155$	124$
	PALACIO Y JARDINES DE VERSALLES	81$	64$
PRAGA	PRAGA DE NOCHE	46$	37$
ROMA	ROMA BARROCA	46$	37$
	MUSEOS VATICANOS, CAPILLA SIXTINA Y BASÍLICA DE SAN PEDRO	81$	64$
	POMPEYA Y CAPRI	207$	166$
	NÁPOLES Y POMPEYA (SOLO INVIERNO)	150$	120$
VENECIA	PASEO EN GÓNDOLAS CON SERENATA	46$	37$
	CRUCERO POR LA LAGUNA VENECIANA	46$	37$
VERONA	VISITA DE LA CIUDAD	40$	32$
VIENA	CONCIERTO MOZART Y STRAUSS	69$	55$
	TRAS LOS PASOS DE SISI	58$	46$

* Menores: de 4 a 11 años.

IMPORTANTE

Las excursiones opcionales dependerán de factores ajenos a la organización como: clima, cierres de monumentos, cambios y/o alteración de horarios, coordinación del guía, deseo mayoritario del grupo, etc. Por lo tanto, si no se desarrollara una excursión abonada se procederá a la compensación por otra de igual precio o a la devolución del importe sin ningún tipo de penalidad. La devolución se realizará en el lugar de compra de la misma. El guía acompañante entregará un justificante de la excursión NO realizada.

No se podrán agregar excursiones opcionales a reservas ya realizadas con menos de 7 días para la salida del circuito.

AUTOBUSES

Climatizador | Butacas reclinables | Conexión Wifi | Conexiones USB | Sistema multimedia | Iluminación individual

DETALLES QUE IMPORTAN

GRUPOS A LA CARTA

Les ofrecemos la posibilidad de confeccionar un producto a la medida de sus necesidades: ciudades de paso, personalización del autobús, detalles de bienvenida, categorías hoteleras, entradas a espectáculos, etc. Elija el viaje que desee y nuestro departamento de grupos se encargará de todos los detalles necesarios para cumplir el deseo de sus pasajeros.

DESCUENTOS

100%	De 0 a 3 años*
20%	De 4 a 11 años*
5%	+ De 65 años

* Descuento niños compartiendo habitación doble / twin con 2 adultos.

AUTOBUSES

Podrán disfrutar de autobuses de última generación, con butacas reclinables, conexión wifi, ventanas panorámicas y puntos de carga para sus dispositivos electrónicos (USB/220V).

La ocupación de asientos en el autobús será rotativa, por lo que el guía acompañante se hará cargo de su distribución.

WIFI

Cumpliendo con las necesidades actuales de estar conectado continuamente, contarán con acceso a la red wifi del autobús con una disponibilidad de 50 MB diarios por persona.

EQUIPAJE

Por favor, lleven siempre las maletas identificadas con su nombre y datos de contacto.

Está permitido portar una maleta de 20 kg por persona.

Su estancia será más agradable cuanto menos equipaje lleve.

CATEGORÍA HOTELERA

A continuación detallamos las abreviaturas utilizadas en el folleto:

T	Turista
TS	Turista Superior
P	Primera

HABITACIÓN TRIPLE

En Europa las habitaciones triples no son iguales en todos los hoteles.

Pueden darse dos posibilidades: habitaciones reales que cuentan con tres camas de igual tamaño y habitaciones dobles más cama supletoria, donde las dimensiones de esta última son más reducidas.

DOBLE MATRIMONIAL

En las habitaciones dobles no se garantizará que la cama sea matrimonial, si no que podrán ser dos camas individuales según la disponibilidad del hotel.

DOBLE A COMPARTIR

Garantizada para circuitos desde 6 días de estancia de nuestras series regulares de Europa, exceptuando la serie Grand Class.

Si un pasajero viaja solo, no deberá adquirir el suplemento single. Solo con abonar 35$ adicionales, maseuropa se encargará de buscarle un compañero de su mismo sexo para compartir habitación.

* En ocasiones, cuando en un hotel no haya disponibilidad de habitación twin (dos camas separadas), la habitación podrá tener una cama de matrimonio y una cama supletoria o sofá-cama. El viajero deberá asumir esta posibilidad y gestionar con su compañero/a de habitación la manera de distribuir las camas sin intervención de maseuropa ni del hotel.

** En las noches adicionales a los circuitos, tanto antes como después del mismo, el pasajero deberá pagar obligatoriamente el suplemento single.

*** Las reservas de la doble a compartir se deben solicitar con un mes mínimo de antelación a partir de la fecha de salida del circuito.

GUÍA ACOMPAÑANTE

Una de nuestras señas de identidad es el excelente equipo de guías que ponemos a su disposición. Grandes conocedores de rutas, ciudades, hoteles... Experimentados en cualquier circunstancia que pueda acontecer. Nuestros guías les darán toda la información necesaria para el perfecto desarrollo del circuito.

Si necesitaran cualquier tipo de información adicional y, en ese momento, no se encontrase su guía, podrán contactar con él/ella a través de su teléfono celular. Por favor, asegúrense de pedirle el teléfono al guía. Consulten siempre los carteles informativos de maseuropa en los hoteles y contrástenlos con el guía si fuera necesario.

Antes de la finalización del circuito, el guía les pedirá su sincera opinión sobre nuestros servicios. Sus comentarios nos ayudan a mejorar continuamente, por lo que agradecemos enormemente su contribución.

VISITAS PANORÁMICAS

Estarán incluidas, según su itinerario contratado.

En las excursiones que se realizan en autobús, se podrá bajar exclusivamente en los puntos permitidos por la autoridad local.

Finalizarán siempre en el centro de las ciudades. Sin embargo, daremos opción de regresar al hotel a aquellos pasajeros que así lo deseen.

VISITAS OPCIONALES

Pondremos a su disposición una serie de excursiones opcionales, que les ayudarán a ampliar su conocimiento de los diferentes destinos (consultar página 10). Tendrán la oportunidad de contratarlas con su agencia o a través del guía acompañante durante su viaje.

Todos estos paseos estarán coordinados por nuestro guía acompañante y un experto guía local. De esta forma, nos aseguramos de que tengan la información más fiable y actualizada del destino.

Para todas las excursiones, ya sean incluidas u opcionales, se les hará entrega de una audioguía para una experiencia más completa.

El abono de excursiones en destino podrá ser con tarjeta de crédito o en efectivo.

Las excursiones opcionales no se podrán agregar a reservas ya realizadas con menos de 7 días para la salida del circuito.

TRASLADOS

LLEGADA
Nosotros nos encargamos de reservar la recogida en el aeropuerto y el posterior traslado al hotel; solamente necesitaremos el número de vuelo. Sabemos que pueden tener algún retraso en el aeropuerto, por ello, dispondrán de un margen de espera de 90 minutos desde el aterrizaje. Después de recoger el equipaje, deberán dirigirse a la salida para contactar con la persona que les espera. Ante cualquier inconveniente, por favor contáctenos al teléfono de emergencias (+34 910 38 18 18).

En caso de pérdida de su equipaje y para poder garantizar la correcta prestación de su servicio, les solicitamos que se pongan en contacto con nuestro teléfono de emergencias 24 h (+34 910 38 18 18) para poder avisar de la incidencia al transferista.

SALIDA*
Si se tiene el traslado de salida incluido, el guía acompañante les confirmará el horario de recogida para la salida hacia el aeropuerto. Las gestiones relacionadas con los pasajes aéreos son personales de cada pasajero.

*** Servicios nocturnos y festivos: suplemento 20%.**
**** Tiempo mínimo para cancelaciones y cambios: 12 h.**

NOCHES ADICIONALES

	Temporada Alta*		Temporada Baja*	
	Doble	Supl. Single	Doble	Supl. Single
ÁMSTERDAM	100	85	85	75
BARCELONA	95	85	85	75
BERLÍN	80	70	70	65
BUDAPEST	70	70	55	55
LONDRES	100	65	90	60
MADRID	105	85	85	70
PARÍS	75	65	70	60
PRAGA	70	60	60	50
ROMA	75	55	60	50
VENECIA	75	45	55	50
VIENA	80	60	60	40

* Precios por persona y noche en dólares.

Temporada Alta: 1 abril 2021/22 - 31 octubre 2021/22
Temporada Baja: 1 noviembre 2021/22 - 31 marzo 2022/23

Tarifas válidas para máximo 2 noches pre/post tour. Precios sujetos a disponibilidad al momento de la reserva.

Estas tarifas aplicarán suplementos en fechas de congresos y ferias.

DETALLES QUE IMPORTAN

PRECIOS 2021 / 2023

Siendo un folleto a 2 años y en las circunstancias en las que nos encontramos actualmente, los precios de nuestros circuitos podrían variar si la relación euro / dólar cambia sustancialmente. Si esto ocurriera, se informaría por los medios oportunos con la suficiente antelación.

PÁGINA WEB

En la búsqueda constante de contenidos de calidad, hemos creado espacios en nuestra web donde podrán encontrar todo el contenido multimedia del que disponemos:

- **Circuitos**: Conocimiento técnico de cada circuito: recorrido, precios, fechas, itinerario, hoteles previstos, lo que está incluido en el precio, visitas incluidas y opcionales.
- **Opcionales**: Descripciones detalladas por nuestros expertos guías, ficha técnica de la excursión (horarios, duración...) y precios de adulto y niño.
- **Destinos**: Fichas de cada destino redactadas por nuestros guías: información sobre hoteles, transporte, excursiones, restaurantes recomendados, productos típicos, eventos y lugares de interés en cada ciudad, así como algunos vídeos de las visitas panorámicas y opcionales.
- **Folletos**: Presentación de nuestros folletos vigentes.
- **Blog**: Posts de contenidos relevantes para el sector turístico, tanto para pasajeros como para agentes de viajes.
- **Webinarios**: Hemos puesto a su disposición una selección de todos los videos emitidos en directo a través de nuestros diferentes canales. Presentaciones de cada uno de nuestros circuitos, monográficos de ciudades, presentación de nuestro folleto, etc.

maseuropa.es

MOVILIDAD REDUCIDA

Las personas con movilidad reducida, antes de proceder a la solicitud de la reserva, deberán poner en conocimiento de maseuropa tal situación, a fin de valorar la posibilidad y viabilidad de contratar el viaje según las características del mismo.

De acuerdo con lo establecido en el Reglamento CE 1107 / 2006, se entiende como persona de movilidad reducida "toda persona cuya movilidad para participar en el viaje se halle reducida por motivos de discapacidad física (sensorial o locomotriz, permanente o temporal), discapacidad intelectual, cualquier otra causa de discapacidad o por la edad, y cuya situación requiera una atención adecuada y la adaptación a sus necesidades particulares del servicio puesto a disposición de los demás participantes en el viaje."

SEGURO Y SEGURIDAD

Nuestros circuitos llevan un seguro de inclusión obligatorio (recomendamos revisar las coberturas garantizadas). Si lo desean, también podrán ampliarlo.

En Europa los pequeños hurtos son comunes en zonas muy concurridas y céntricas. Les rogamos que estén especialmente atentos a sus pertenencias de valor. Igualmente, les pedimos cuidado en la recepción de los hoteles con su equipaje de mano y maletas.

EVENTOS Y CONGRESOS

En caso de coincidencia con ferias o congresos durante la estancia en las diferentes ciudades, el tour podría tener desvíos hoteleros a la periferia o incluso a otras ciudades aledañas.

HOTELES CONTRATADOS

Ante las posibles consecuencias que puedan surgir por el COVID-19, los hoteles previstos en nuestra programación podrán sufrir variaciones.

CHECK-IN

A la llegada al hotel al inicio de su viaje, diríjase a la recepción indicando que es cliente de maseuropa para que le hagan entrega de la llave de la habitación.

En caso de que su llegada sea anterior a la hora del check-in y su habitación aún no esté disponible, le facilitarán un lugar donde guardar su equipaje para que pueda comenzar a conocer la ciudad libremente.

FOLLETO PERSONALIZADO

Ahora podrán crear su propio folleto, seleccionando únicamente los circuitos que estén interesados en ofertar en su agencia y personalizando el mismo con el logo de su agencia en la portada.

Para hacerlo solo tienen que entrar en nuestra web, acceder al apartado "folletos" del menú superior y elegir la opción "generar folleto personalizado". Siguiendo las instrucciones podrán descargar nuestro folleto digital a su medida.

CONTACTO

INFORMACIÓN	central@maseuropa.es
RESERVAS	booking@maseuropa.es
GRUPOS	grupos@maseuropa.es
DPTO. COMERCIAL	comercial@maseuropa.es
ADMINISTRACIÓN	administracion@maseuropa.es
TEL. OFICINAS	(+34) 910 38 18 17
TEL. 24 HORAS	(+34) 910 38 18 18

HORARIO OFICINAS

Nuestras oficinas de Madrid están disponibles de 9:00 a 18:00 h de martes a viernes y de 10:00 a 18:00 h los lunes (horario de España).

REDES SOCIALES

Sigamos conectados, en todo el sentido de la palabra:

maseuropa.es
maseuropa.es
maseuropa.es
maseuropa_es
maseuropa_es

En Facebook tenemos un grupo para agentes de viajes, donde les compartimos todas las noticias sobre nuestros productos y servicios y les garantizamos un medio de comunicación directo para los problemas que les surjan en el día a día. ¡Les invitamos a unirse!

Grupo: maseuropa.agentes

NEWSLETTERS

Si desean recibir nuestros correos semanales con noticias, ofertas, nuevos webinarios y contenidos, eventos en los que participamos y mucho más, pueden escribirnos a: social@maseuropa.es y con gusto les añadiremos a nuestra base de datos.

EUROPA 17

Panorámica nocturna de París y gárgola de la Catedral de Notre Dame.

MADRID - BURDEOS - BLOIS - PARÍS - LUCERNA - ZÚRICH - VERONA

VENECIA - FLORENCIA - ROMA - PISA - NIZA - BARCELONA - ZARAGOZA - MADRID

DÍA 1 AMÉRICA • MADRID
(viernes)

Embarque en vuelo intercontinental hacia **Madrid**.

DÍA 2 MADRID (sábado)

Llegada al aeropuerto internacional Adolfo Suárez Madrid – Barajas. Recepción y traslado al hotel. Alojamiento.

DÍA 3 MADRID (domingo)

Desayuno y recorrido por la ciudad donde conoceremos las principales avenidas, plazas y monumentos. Descubriremos lugares tales como la **Plaza de España**, la **Gran Vía**, la **Fuente de la diosa Cibeles**, la **Puerta de Alcalá**, la famosa **plaza de toros de las Ventas**, etc. Después, continuando por la zona moderna, finalizaremos en el **Madrid de los Austrias**. Encantos como la **Plaza Mayor** y la **Plaza de Oriente** darán un espléndido final a este recorrido por la capital de España. Tarde libre. Recomendaremos la excursión opcional a la "Ciudad Imperial" de **Toledo**, donde apreciaremos el legado de las tres culturas: árabe, judía y cristiana, que supieron convivir en armonía. Alojamiento.

DÍA 4 MADRID • BURDEOS
(lunes) 690 km

Desayuno y salida a primera hora de la mañana. Pasaremos por las proximidades de la ciudad de **Burgos**, llegaremos hasta la frontera con Francia y continuaremos hacia **Burdeos**, capital de la región Nueva Aquitania. Alojamiento y resto del día libre.

DÍA 5 BURDEOS • BLOIS • PARÍS (martes) 587 km

Desayuno y, a continuación, salida hacia la "Ciudad de la Luz", realizando en el camino una parada en **Blois**. Disfrutaremos del encanto de una de las ciudades más impresionantes que componen la región del **Valle del Loira**, conocida por su belleza y sus castillos. El **Castillo de Blois**, declarado Patrimonio de la Humanidad por la Unesco, es considerado uno de los más importantes de la región. Tras el tiempo libre continuaremos hasta **París**. Llegada y alojamiento. Por la noche realizaremos la excursión opcional para navegar en un **crucero por el río Sena**, continuando con un recorrido completo de **París iluminado**, una visita única en el mundo. Descubriremos París desde el río y disfrutaremos de la impresionante iluminación de sus monumentos: el **Ayuntamiento**, los **Inválidos**, el **Arco del Triunfo**, la **Ópera**, la **Torre Eiffel** y los **Campos Elíseos**, entre otros. Realmente un espectáculo inolvidable.

DÍA 6 PARÍS (miércoles)

Después del desayuno saldremos a recorrer la "Ciudad del Amor", pasando por la **Avenida de los Campos Elíseos**, la **Plaza de la Concordia**, el **Arco del Triunfo**, la **Asamblea Nacional**, la **Ópera**, el **Museo del Louvre**, los **Inválidos**, el **Campo de Marte**, la **Torre Eiffel**, etc. Por la tarde, les propondremos la excursión opcional que nos llevará a **Montmartre**, emblemático rincón de París, conocido también como el "Barrio de los Pintores" por ser la cuna de los impresionistas. Sus pequeñas y empinadas callejuelas constituyen un entramado que alberga desde los más antiguos cabarets hasta la maravillosa **Basílica del Sagrado Corazón de Jesús**. A continuación, realizaremos un paseo por el **Barrio Latino**. Este barrio debe su nombre a la época medieval, cuando los habitantes de la zona eran estudiantes que utilizaban el latín para comunicarse. Tendremos también una vista espectacular de la **Catedral de Notre Dame**, donde entenderemos el porqué de su importancia mundial. Durante la visita exterior nuestro guía nos explicará sobre lo acontecido y las posibilidades que se abren ante lo que puede ser la mayor obra de restauración del siglo XXI. Por la noche, tendremos la posibilidad de realizar la excursión opcional al icónico espectáculo de **El Lido**. Alojamiento.

DÍA 7 PARÍS (jueves)

Después del desayuno recomendaremos la excursión opcional al **Palacio de Versalles** y sus jardines. Realizaremos una visita interior de los aposentos reales (con **entrada preferente**), donde el guía nos relatará la vida monárquica del lugar. Descubriremos también los espectaculares **Jardines de Palacio**. Regreso a **París**. Tarde libre y alojamiento.

DÍA 8 PARÍS • LUCERNA • ZÚRICH (viernes) 720 km

Desayuno. A primera hora de la mañana saldremos hacia el sureste para llegar a la frontera con Suiza. Seguiremos hasta **Lucerna**, considerada el lugar más turístico del país. La ciudad se encuentra a orillas del Lago de los Cuatro Cantones y el río Reuss, con su conocido **Puente de la Capilla**. Disfrutaremos de tiempo libre en esta encantadora villa alpina. Más tarde, continuación a **Zúrich**. Alojamiento.

DÍA 9 ZÚRICH • VERONA • VENECIA (sábado) 540 km

Desayuno y salida hacia la frontera con Italia. Pasando por las proximidades de **Milán**, llegaremos a la romántica y medieval ciudad de **Verona**, inmortalizada por la historia de Romeo y Julieta. Tiempo libre para dar un paseo y llegar hasta la **Casa de Julieta**. Posibilidad de realizar la **visita opcional de la ciudad**. Más tarde, continuación a **Venecia**. Llegada y alojamiento.

DÍA 10 VENECIA • FLORENCIA
(domingo) 260 km

Después del desayuno nos dejaremos maravillar por la ciudad de las 118 islas con sus más de 400 puentes. Recorreremos el **Puente de los Suspiros** y la **Plaza de San Marcos**, con su incomparable escenario donde destaca la **Basílica**, joya de la arquitectura. Tiempo libre. Para los que gusten, organizaremos una **serenata musical en góndolas** (opcional). Más tarde, salida hacia la autopista para atravesar los Apeninos y llegar a la ciudad de **Florencia**. Alojamiento.

DÍA 11 FLORENCIA • ROMA
(lunes) 275 km

Desayuno y visita a pie por esta inigualable ciudad donde el arte nos sorprenderá a cada paso. Recorreremos la **Plaza de San Marcos**, pasando por delante de la **Galería de la Academia** hasta llegar al **Mercado de la Paja**. Contemplaremos la combinación de hermosos mármoles en la fachada de la **Catedral de Santa María del Fiore** y su inconfundible **Campanario** de Giotto. También disfrutaremos del **Baptisterio** y sus célebres **Puertas del Paraíso**. Nos asomaremos al conocido **Ponte Vecchio** y llegaremos hasta la **Plaza de la Santa Croce** para admirar la **Basílica** franciscana del mismo nombre. Más tarde, continuación a **Roma**. Llegada y alojamiento. Por la tarde-noche les propondremos la excursión opcional a la **Roma Barroca**. Llegaremos en autobús hasta el **Muro Aureliano** del siglo III para iniciar un paseo a pie hasta la **Fontana di Trevi**. Descubriremos el **Panteón de Agripa** y la histórica **Plaza Navona**, donde dispondremos de tiempo libre para cenar a la romana: pasta, pizza...

DÍA 12 ROMA (martes)

Después del desayuno realizaremos la visita de la ciudad. Admiraremos la inconfundible figura del **Anfiteatro Flavio**, más conocido como "**El Coliseo**". Pasaremos también por el **Circo Máximo** y la **Basílica** patriarcal de **Santa María la Mayor**. A continuación, atravesando el río Tíber, llegaremos al **Vaticano**. Les propondremos realizar la excursión opcional al Estado más pequeño del mundo con apenas 44 hectáreas, pero con un patrimonio cultural universal inconmensurable. Esta visita nos llevará por la grandeza de los **Museos Vaticanos** (con **entrada preferente**) hasta llegar a la **Capilla Sixtina**. Admiraremos los dos momentos de Miguel Ángel: la **Bóveda** (con 33 años) y **El Juicio Final** (ya con 60 años). Continuaremos hacia la **Basílica de San Pedro** y, estando en el interior, comprenderemos su grandiosidad. Nos recibirá Miguel Ángel, en este caso como escultor, con **La Piedad**. No estará ausente el gran maestro Bernini y su famoso **Baldaquino** en el **Altar Mayor**, protegido por la obra cumbre de Miguel Ángel, ahora como arquitecto, la enorme **Cúpula** de la Basílica. Tarde libre y alojamiento.

DÍA 13 ROMA (miércoles)

Desayuno y día libre. Les recomendaremos la excursión opcional de día completo a Pompeya y Capri. Saldremos de Roma para llegar a **Pompeya**, donde nos ofrecerán un café antes de entrar a visitar la ciudad sepultada tras la erupción del Vesubio. Más tarde continuaremos hasta el puerto de **Nápoles** para embarcar hacia la paradisíaca isla de **Capri**. Al llegar nos esperará un barco privado para navegar rodeando una parte de la isla y ver Capri desde el mar. Desembarcaremos en **Marina Grande** para subir hasta **Anacapri** (con **almuerzo incluido**), centro de la vida mundana y del glamour. Tiempo libre hasta la hora de regresar al puerto para embarcar hacia **Nápoles** y continuar a **Roma**. Alojamiento.

DÍA 14 ROMA • PISA • NIZA
(jueves) 690 km

Desayuno y salida con destino a **Pisa**. Ciudad identificada por su **Torre Inclinada**, acompañada del bello conjunto arquitectónico compuesto por la **Catedral** y el **Baptisterio**. Después del tiempo libre continuaremos nuestra ruta y, pasando por **Génova**, recorreremos la Riviera italiana para llegar a la frontera con Francia y poco después a **Niza**, capital de la Costa Azul. Alojamiento. Por la noche organizaremos la excursión opcional al mundialmente conocido **Principado de Mónaco**, donde la elegancia, la arquitectura y la iluminación se reúnen. Tiempo libre para visitar el **Casino de Montecarlo**.

DÍA 15 NIZA • BARCELONA
(viernes) 660 km

Desayuno y salida. Atravesando las regiones de la Provenza, Alpes y Costa Azul y la Occitania, llegaremos hasta la frontera. Entrando en **Barcelona** realizaremos una breve visita de la ciudad para conocer la **Sagrada Familia**, la **Plaza Cataluña**, la **Plaza de España**, el **Monumento a Colón**, etc. Alojamiento.

DÍA 16 BARCELONA • ZARAGOZA • MADRID
(sábado) 620 km

Desayuno y salida hacia **Zaragoza**, donde realizaremos una breve parada para admirar el Templo Mariano más antiguo de la cristiandad: la **Basílica de Nuestra Señora del Pilar**, que forma parte de la enorme plaza del mismo nombre. Continuación hacia **Madrid**. Llegada y alojamiento.

DÍA 17 MADRID (domingo)

Desayuno y con una cordial despedida, diremos... ¡Hasta pronto!

17 DÍAS DESDE 1.675$

SALIDAS 2021 / 2022 / 2023

2021	Abril	2	9	16	23	30
	Mayo	7	14	21	28	
	Junio	4	11	18	25	
	Julio	2	9	16	23	30
	Agosto	6	13	20	27	
	Septiembre	3	10	17	24	
	Octubre	1	8	15	22	29
	Noviembre	**5**	**12**	**19**	**26**	
	Diciembre	**3**	**10**	**17**	**26**	
2022	Enero	**2**	**7**	**14**	**21**	**28**
	Febrero	**4**	**11**	**18**	**25**	
	Marzo	**4**	**11**	**18**	**25**	
	Abril	1	8	15	22	29
	Mayo	6	13	20	27	
	Junio	3	10	17	24	
	Julio	1	8	15	22	29
	Agosto	5	12	19	26	
	Septiembre	2	9	16	23	30
	Octubre	7	14	21	28	
	Noviembre	**4**	**11**	**18**	**25**	
	Diciembre	**2**	**9**	**16**	**23**	**30**
2023	Enero	**6**	**13**	**20**	**27**	
	Febrero	**3**	**10**	**17**	**24**	
	Marzo	**3**	**10**	**17**	**24**	**31**

Opera en domingo

PRECIOS POR PERSONA EN DÓLARES

En habitación doble	1.815	**1.675**
En habitación triple	1.785	**1.650**
Supl. habitación single	1.060	**920**
Traslado salida (base 2 pax)	40	**40**

HOTELES PREVISTOS O SIMILARES

NT.	CIUDAD	HOTEL	CAT.
2	Madrid	Ilunion Pio XII / Elba Alcalá /	P
		Novotel Campo de las Naciones	P
1	Burdeos	Campanile Le Lac / Apolonia /	T
		Kyriad Merignac Aeroport	T
3	París	Ibis Porte de Clichy Centre /	T
		Ibis 17 Clichy Batignolles /	T
		Mercure 19 Philharmonie La Villette	P
1	Zúrich	B&B Rumlang / Ibis City West	T
1	Venecia	San Giuliano / Smart Holiday /	T/P
		Albatros	P
1	Florencia	Mirage / Raffaello	P
3	Roma	Movie Movie / Midas / Warmthotel	P
1	Niza	Ibis Aeroport Promenade des	T
		Anglais / Campanile Aeroport	T
1	Barcelona	Catalonia La Maquinista / Hesperia	T/P
		Sant Joan / HLG City Park Sant Just	P
1	Madrid	Ilunion Pio XII / Elba Alcalá	P
		Novotel Campo de las Naciones	P

EL PRECIO INCLUYE

- Traslado de llegada.
- Guía acompañante durante todo el recorrido.
- Desayuno diario.
- Visitas en Madrid, París, Venecia, Florencia y Roma.
- Audioguía.
- Autocar de lujo.
- Wifi gratuito en el autobús (pág. 12).
- Seguro turístico.

Puente Alejandro III, París.

SALAMANDRA

MADRID - BURDEOS - BLOIS - PARÍS

DÍA 1 AMÉRICA • MADRID
(viernes)

Embarque en vuelo intercontinental hacia **Madrid**.

DÍA 2 MADRID (sábado)

Llegada al aeropuerto internacional Adolfo Suárez Madrid – Barajas. Recepción y traslado al hotel. Alojamiento.

DÍA 3 MADRID (domingo)

Desayuno y recorrido por la ciudad donde conoceremos las principales avenidas, plazas y monumentos. Descubriremos lugares tales como la **Plaza de España**, la **Gran Vía**, la **Fuente de la diosa Cibeles**, la **Puerta de Alcalá**, la famosa **plaza de toros de las Ventas**, etc. Finalizaremos en el **Madrid de los Austrias**. Encantos como la **Plaza Mayor** y la **Plaza de Oriente** darán un espléndido final a este recorrido por la capital de España. Tarde libre. Recomendaremos la excursión opcional a la "Ciudad Imperial" de **Toledo**, en cuyo recorrido apreciaremos el legado de las tres culturas: árabe, judía y cristiana, que supieron convivir en armonía. Alojamiento.

DÍA 4 MADRID • BURDEOS
(lunes) 690 km

Desayuno y salida a primera hora de la mañana. Pasando por las proximidades de la ciudad de **Burgos**, llegaremos a la frontera con Francia y continuaremos hasta **Burdeos**, capital de la región Nueva Aquitania. Alojamiento y resto del día libre.

DÍA 5 BURDEOS • BLOIS • PARÍS (martes) 587 km

Desayuno y, a continuación, salida hacia la "Ciudad de la Luz", realizando en el camino una parada en **Blois**. Disfrutaremos del encanto de una de las ciudades más impresionantes que componen la región del **Valle del Loira**. El **Castillo de Blois**, declarado Patrimonio de la Humanidad por la Unesco, es considerado uno de los más importantes de la región. Después del tiempo libre continuaremos hasta **París**. Llegada y alojamiento. Por la noche realizaremos la excursión opcional para navegar en un **crucero por el río Sena**, continuando con un recorrido completo de **París iluminado**. Descubriremos París desde el río y disfrutaremos de la iluminación de sus monumentos: el **Ayuntamiento**, los **Inválidos**, el **Arco del Triunfo**, la **Ópera**, la **Torre Eiffel** y los **Campos Elíseos**, entre otros. Todo un espectáculo.

DÍA 6 PARÍS (miércoles)

Después del desayuno saldremos a recorrer la "Ciudad del Amor", pasando por la **Avenida de los Campos Elíseos**, la **Plaza de la Concordia**, el **Arco del Triunfo**, la **Asamblea Nacional**, la **Ópera**, el **Museo del Louvre**, los **Inválidos**, el **Campo de Marte**, la **Torre Eiffel**, etc. Por la tarde, les propondremos la excursión opcional que nos llevará a **Montmartre**, emblemático rincón de París, conocido también como el "Barrio de los Pintores" por ser la cuna de los impresionistas. Sus pequeñas callejuelas constituyen un entramado que alberga desde los más antiguos cabarets hasta la **Basílica del Sagrado Corazón de Jesús**. A continuación, realizaremos un paseo por el famoso **Barrio Latino**. Este barrio debe su nombre a la época medieval, cuando los habitantes de la zona eran estudiantes que utilizaban el latín para comunicarse. Tendremos también una vista espectacular de la **Catedral de Notre Dame**, donde entenderemos el porqué de su importancia mundial. Durante la visita exterior nuestro guía nos explicará sobre lo acontecido y las posibilidades que se abren ante lo que puede ser la mayor obra de restauración del siglo XXI. Por la noche, excursión opcional al icónico espectáculo de **El Lido**. Alojamiento.

DÍA 7 PARÍS (jueves)

Después del desayuno recomendaremos la excursión opcional al **Palacio de Versalles** y sus jardines. Realizaremos una visita interior de los aposentos reales (con **entrada preferente**), donde el guía nos relatará la vida monárquica del lugar. Descubriremos también los espectaculares **Jardines de Palacio**. Regreso a **París**. Tarde libre y alojamiento.

DÍA 8 PARÍS (viernes)

Desayuno y con una cordial despedida, diremos... ¡Hasta pronto!

8 DÍAS DESDE 725$

SALIDAS 2021 / 2022 / 2023

2021	Abril	2	9	16	23	30
	Mayo	7	14	21	28	
	Junio	4	11	18	25	
	Julio	2	9	16	23	30
	Agosto	6	13	20	27	
	Septiembre	3	10	17	24	
	Octubre	1	8	15	22	29
	Noviembre	5	12	19	26	
	Diciembre	3	10	17	26	
2022	Enero	2	7	14	21	28
	Febrero	4	11	18	25	
	Marzo	4	11	18	25	
	Abril	1	8	15	22	29
	Mayo	6	13	20	27	
	Junio	3	10	17	24	
	Julio	1	8	15	22	29
	Agosto	5	12	19	26	
	Septiembre	2	9	16	23	30
	Octubre	7	14	21	28	
	Noviembre	4	11	18	25	
	Diciembre	2	9	16	23	30
2023	Enero	6	13	20	27	
	Febrero	3	10	17	24	
	Marzo	3	10	17	24	31

Opera en domingo

PRECIOS POR PERSONA EN DÓLARES

En habitación doble	835	725
En habitación triple	820	715
Supl. habitación single	545	445
Traslado salida (base 2 pax)	70	70

HOTELES PREVISTOS O SIMILARES

NT.	CIUDAD	HOTEL	CAT.
2	Madrid	Ilunion Pio XII / Elba Alcalá /	P
		Novotel Campo de las Naciones	P
1	Burdeos	Campanile Le Lac / Apolonia /	T
		Kyriad Merignac Aeroport	T
3	París	Ibis Porte de Clichy Centre /	T
		Ibis 17 Clichy Batignolles /	T
		Mercure 19 Philharmonie La Villette	P

EL PRECIO INCLUYE

- Traslado de llegada.
- Guía acompañante durante todo el recorrido.
- Desayuno diario.
- Visitas en Madrid y París, todas con expertos guías locales.
- Audioguía.
- Autocar de lujo.
- Wifi gratuito en el autobús (pág. 12).
- Seguro turístico.

¿SABÍAS QUE...?

- En Burdeos, la altiva Torre Pey–Berland, que se alza junto a la Catedral, se empezó a construir en 1440 por el arzobispo del mismo nombre para que sirviera de campanario. Sin embargo, nunca ha tenido campanas, la falta de dinero al terminar hizo que no se pudiesen adquirir.

BALADA

Violines y máscaras venecianas.

MADRID - BURDEOS - BLOIS - PARÍS - LUCERNA

ZÚRICH - VERONA - VENECIA - FLORENCIA - ROMA

DÍA 1 AMÉRICA • MADRID
(viernes)

Embarque en vuelo intercontinental hacia **Madrid**.

DÍA 2 MADRID (sábado)

Llegada al aeropuerto internacional Adolfo Suárez Madrid – Barajas. Recepción y traslado al hotel. Alojamiento.

DÍA 3 MADRID (domingo)

Desayuno y recorrido por la ciudad donde conoceremos lugares como la **Plaza de España**, la **Gran Vía**, la **Fuente de la diosa Cibeles**, la **Puerta de Alcalá**, la famosa **plaza de toros de las Ventas**, etc. Finalizaremos en el **Madrid de los Austrias** y encantos como la **Plaza Mayor** y la **Plaza de Oriente** darán un espléndido final a este recorrido por la capital. Tarde libre. Recomendaremos la excursión opcional a la "Ciudad Imperial" de **Toledo**, donde apreciaremos el legado de las tres culturas: árabe, judía y cristiana, que supieron convivir en armonía. Alojamiento.

DÍA 4 MADRID • BURDEOS
(lunes) 690 km

Desayuno y salida a primera hora de la mañana. Pasando por las proximidades de la ciudad de **Burgos**, llegaremos a la frontera con Francia y continuaremos hasta **Burdeos**, capital de la región Nueva Aquitania. Alojamiento y resto del día libre.

DÍA 5 BURDEOS • BLOIS • PARÍS (martes) 587 km

Desayuno y, a continuación, salida hacia la "Ciudad de la Luz", realizando en el camino una parada en **Blois**. Disfrutaremos del encanto de una de las ciudades más impresionantes del **Valle del Loira**, conocido por su belleza y sus castillos. El **Castillo de Blois**, declarado Patrimonio de la Humanidad por la Unesco, es considerado uno de los más importantes de la región. Después del tiempo libre continuaremos hasta **París**. Llegada y alojamiento. Por la noche realizaremos la excursión opcional para navegar en un **crucero por el río Sena**, continuando con un recorrido completo de **París iluminado**, una visita única en el mundo. Descubriremos París desde el río y disfrutaremos de la impresionante iluminación de sus monumentos: el **Ayuntamiento**, los **Inválidos**, el **Arco del Triunfo**, la **Ópera**, la **Torre Eiffel** y los **Campos Elíseos**, entre otros. Realmente un espectáculo inolvidable.

DÍA 6 PARÍS (miércoles)

Después del desayuno saldremos a recorrer la "Ciudad del Amor", pasando por la **Avenida de los Campos Elíseos**, la **Plaza de la Concordia**, el **Arco del Triunfo**, la **Asamblea Nacional**, la **Ópera**, el **Museo del Louvre**, los **Inválidos**, el **Campo de Marte**, la **Torre Eiffel**, etc. Por la tarde, les propondremos la excursión opcional que nos llevará a **Montmartre**, emblemático rincón de París, conocido como el "Barrio de los Pintores" por ser la cuna de los impresionistas. Sus pequeñas callejuelas albergan desde los más antiguos cabarets hasta la **Basílica del Sagrado Corazón de Jesús**. A continuación, realizaremos un paseo por el famoso **Barrio Latino**. Este barrio debe su nombre a la época medieval, cuando los estudiantes de la zona utilizaban el latín para comunicarse. Tendremos también una vista espectacular de la **Catedral de Notre Dame**, donde entenderemos el porqué de su importancia mundial. Durante la visita exterior nuestro guía nos explicará sobre lo acontecido y las posibilidades que se abren ante la mayor obra de restauración del siglo XXI. Por la noche, tendremos la posibilidad de realizar la excursión opcional al icónico espectáculo de **El Lido**. Alojamiento.

DÍA 7 PARÍS (jueves)

Después del desayuno recomendaremos la excursión opcional al **Palacio de Versalles** y sus jardines. Realizaremos una visita interior de los aposentos reales (con **entrada preferente**), donde el guía nos relatará la vida monárquica del lugar. Descubriremos también los espectaculares **Jardines de Palacio**. Regreso a **París**. Tarde libre y alojamiento.

DÍA 8 PARÍS • LUCERNA • ZÚRICH (viernes) 720 km

Desayuno. A primera hora de la mañana saldremos hacia el sureste para llegar a la frontera con Suiza. Seguiremos hasta **Lucerna**, ubicada a orillas del Lago de los Cuatro Cantones y el río Reuss, con su conocido **Puente de la Capilla**. Disfrutaremos de tiempo libre y continuaremos a **Zúrich**. Alojamiento.

DÍA 9 ZÚRICH • VERONA • VENECIA (sábado) 540 km

Desayuno y salida hacia la frontera con Italia. Pasaremos cerca de **Milán** para llegar a la romántica ciudad de **Verona**, inmortalizada por la historia de Romeo y Julieta. Tiempo libre para dar un paseo y llegar hasta la **Casa de Julieta**. Posibilidad de realizar la **visita opcional de la ciudad**. Más tarde, continuación a **Venecia**. Llegada y alojamiento.

DÍA 10 VENECIA • FLORENCIA
(domingo) 260 km

Después del desayuno nos dejaremos maravillar por la ciudad de las 118 islas con sus más de 400 puentes. Recorreremos el **Puente de los Suspiros** y la **Plaza de San Marcos**, con su incomparable escenario donde destaca la **Basílica**, joya de la arquitectura. Tiempo libre. Para los que gusten, organizaremos una **serenata musical en góndolas** (opcional). Más tarde, salida hacia la autopista para atravesar los Apeninos y llegar a la ciudad de **Florencia**. Alojamiento.

DÍA 11 FLORENCIA • ROMA
(lunes) 275 km

Desayuno y visita a pie por esta inigualable ciudad donde el arte nos sorprenderá a cada paso. Recorreremos la **Plaza de San Marcos**, pasando por delante de la **Galería de la Academia** hasta llegar al **Mercado de la Paja**. Contemplaremos la combinación de hermosos mármoles en la fachada de la **Catedral de Santa María del Fiore** y su inconfundible **Campanario** de Giotto. También disfrutaremos del **Baptisterio** y sus célebres **Puertas del Paraíso**. Nos asomaremos al conocido **Ponte Vecchio** y llegaremos hasta la **Plaza de la Santa Croce** para admirar la **Basílica** franciscana del mismo nombre. Más tarde, continuación a **Roma**. Llegada y alojamiento. Por la tarde-noche les propondremos la excursión opcional a la **Roma Barroca**. Llegaremos en autobús hasta el **Muro Aureliano** del siglo III para iniciar un paseo a pie hasta la **Fontana di Trevi**. Descubriremos el **Panteón de Agripa** y la histórica **Plaza Navona**, donde dispondremos de tiempo libre para cenar a la romana: pasta, pizza...

DÍA 12 ROMA (martes)

Después del desayuno realizaremos la visita de la ciudad. Admiraremos la inconfundible figura del **Anfiteatro Flavio**, más conocido como "**El Coliseo**". Pasaremos también por el **Circo Máximo** y la **Basílica** patriarcal de **Santa María la Mayor**. A continuación, atravesando el río Tíber, llegaremos al **Vaticano**. Les propondremos realizar la excursión opcional al Estado más pequeño del mundo con apenas 44 hectáreas, pero con un patrimonio cultural universal inconmensurable. Esta visita nos llevará por la grandeza de los **Museos Vaticanos** (con **entrada preferente**) hasta llegar a la **Capilla Sixtina**. Admiraremos los dos momentos de Miguel Ángel: la **Bóveda** (con 33 años) y **El Juicio Final** (ya con 60 años). Continuaremos hacia la **Basílica de San Pedro**, donde solo estando en el interior comprenderemos su grandiosidad. Nos recibirá Miguel Ángel, en este caso como escultor, con **La Piedad**. No estará ausente el gran maestro Bernini y su famoso **Baldaquino** en el **Altar Mayor**, protegido por la obra cumbre de Miguel Ángel, ahora como arquitecto, la enorme **Cúpula** de la Basílica. Tarde libre y alojamiento.

DÍA 13 ROMA (miércoles)

Desayuno y día libre. Les recomendaremos la excursión opcional de día completo a Pompeya y Capri. Saldremos de Roma para llegar a **Pompeya**, donde nos ofrecerán un café antes de entrar a visitar la ciudad sepultada tras la erupción del Vesubio. Más tarde continuaremos hasta el puerto de **Nápoles** para embarcar hacia la paradisíaca isla de **Capri**. Al llegar nos esperará un barco privado para navegar rodeando una parte de la isla y ver Capri desde el mar. Desembarcaremos en **Marina Grande** para subir hasta **Anacapri** (con **almuerzo incluido**), centro de la vida mundana y del glamour. Tiempo libre hasta regresar al puerto para embarcar hacia **Nápoles** y continuar a **Roma**. Alojamiento.

DÍA 14 ROMA (jueves)

Desayuno y con una cordial despedida, diremos... ¡Hasta pronto!

Anochecer en el canal de Venecia.

14 DÍAS DESDE 1.500$

SALIDAS 2021 / 2022 / 2023

2021	Abril	2	9	16	23	30
	Mayo	7	14	21	28	
	Junio	4	11	18	25	
	Julio	2	9	16	23	30
	Agosto	6	13	20	27	
	Septiembre	3	10	17	24	
	Octubre	1	8	15	22	29
	Noviembre	5	12	19	26	
	Diciembre	3	10	17	26	
2022	Enero	2	7	14	21	28
	Febrero	4	11	18	25	
	Marzo	4	11	18	25	
	Abril	1	8	15	22	29
	Mayo	6	13	20	27	
	Junio	3	10	17	24	
	Julio	1	8	15	22	29
	Agosto	5	12	19	26	
	Septiembre	2	9	16	23	30
	Octubre	7	14	21	28	
	Noviembre	4	11	18	25	
	Diciembre	2	9	16	23	30
2023	Enero	6	13	20	27	
	Febrero	3	10	17	24	
	Marzo	3	10	17	24	31

Opera en domingo

PRECIOS POR PERSONA EN DÓLARES

En habitación doble	1.590	1.500
En habitación triple	1.565	1.475
Supl. habitación single	860	730
Traslado salida (base 2 pax)	50	50

HOTELES PREVISTOS O SIMILARES

NT.	CIUDAD	HOTEL	CAT.
2	Madrid	Ilunion Pio XII / Elba Alcalá /	P
		Novotel Campo de las Naciones	P
1	Burdeos	Campanile Le Lac / Apolonia /	T
		Kyriad Merignac Aeroport	T
3	París	Ibis Porte de Clichy Centre /	T
		Ibis 17 Clichy Batignolles /	T
		Mercure 19 Philharmonie La Villette	P
1	Zúrich	B&B Rumlang / Ibis City West	T
1	Venecia	San Giuliano / Smart Holiday /	T/P
		Albatros	P
1	Florencia	Mirage / Raffaello	P
3	Roma	Movie Movie / Midas / Warmthotel	P

EL PRECIO INCLUYE

- Traslado de llegada.
- Guía acompañante durante todo el recorrido.
- Desayuno diario.
- Visitas en Madrid, París, Venecia, Florencia y Roma, todas con expertos guías locales.
- Audioguía.
- Autocar de lujo.
- Wifi gratuito en el autobús (pág. 12).
- Seguro turístico.

LATINO

Detalle del Altar de la Paz de Augusto (Ara Pacis), Roma.

PARÍS - LUCERNA - ZÚRICH - VERONA VENECIA - FLORENCIA - ROMA

DÍA 1 AMÉRICA • PARÍS (lunes)

Embarque en vuelo intercontinental hacia **París**.

DÍA 2 PARÍS (martes)

Llegada al aeropuerto de **París**. Recepción y traslado al hotel. Alojamiento. Por la noche realizaremos la excursión opcional para navegar en un **crucero por el río Sena**, continuando con un recorrido completo de **París iluminado**, una visita única en el mundo. Descubriremos París desde el río y disfrutaremos de la impresionante iluminación de sus monumentos: el **Ayuntamiento**, los **Inválidos**, el **Arco del Triunfo**, la **Ópera**, la **Torre Eiffel** y los **Campos Elíseos**, entre otros. Realmente un espectáculo inolvidable.

DÍA 3 PARÍS (miércoles)

Después del desayuno saldremos a recorrer la "Ciudad del Amor", pasando por la **Avenida de los Campos Elíseos**, la **Plaza de la Concordia**, el **Arco del Triunfo**, la **Asamblea Nacional**, la **Ópera**, el **Museo del Louvre**, los **Inválidos**, el **Campo de Marte**, la **Torre Eiffel**, etc. Por la tarde, les propondremos la excursión opcional que nos llevará a **Montmartre**, emblemático rincón de París, conocido también como el "Barrio de los Pintores" por ser la cuna de los impresionistas. Sus pequeñas y empinadas callejuelas constituyen un entramado que alberga desde los más antiguos cabarets hasta la maravillosa **Basílica del Sagrado Corazón de Jesús**. A continuación, realizaremos un paseo por el famoso **Barrio Latino**, disfrutando de sus pequeños callejones salpicados de simpáticos restaurantes y típicos cafés parisinos. Este barrio debe su nombre a la época medieval, cuando los habitantes de la zona eran estudiantes que utilizaban el latín para comunicarse. Tendremos también una vista espectacular de la **Catedral de Notre Dame**, donde entenderemos el porqué de su importancia mundial. Durante la visita exterior nuestro guía nos explicará sobre lo acontecido y las posibilidades que se abren ante lo que puede ser la mayor obra de restauración del siglo XXI. Por la noche, tendremos la posibilidad de realizar la excursión opcional al icónico espectáculo de **El Lido**. Alojamiento.

DÍA 4 PARÍS (jueves)

Después del desayuno recomendaremos la excursión opcional al **Palacio de Versalles** y sus jardines, donde vivieron, hasta que estalló la Revolución francesa, tres reyes de Francia: Luis XIV, conocido como el Rey Sol, Luis XV y Luis XVI. Realizaremos una visita interior de los aposentos reales (con **entrada preferente**), donde el guía nos relatará la historia, anécdotas y curiosidades de la vida monárquica del lugar. Descubriremos también los espectaculares **Jardines de Palacio**. Regreso a **París**. Tarde libre y alojamiento.

DÍA 5 PARÍS • LUCERNA • ZÚRICH (viernes) 720 km

Desayuno. A primera hora de la mañana saldremos hacia el sureste para llegar a la frontera con Suiza. Seguiremos hasta **Lucerna**, considerada el lugar más turístico del país. La ciudad se encuentra a orillas del Lago de los Cuatro Cantones y el río Reuss, con su conocido **Puente de la Capilla**. Disfrutaremos de tiempo libre en esta encantadora villa alpina. Más tarde, continuación a **Zúrich**. Alojamiento.

DÍA 6 ZÚRICH • VERONA • VENECIA (sábado) 540 km

Desayuno y salida hacia la frontera con Italia. Pasando por las proximidades de **Milán**, llegaremos a la romántica y medieval ciudad de **Verona**, inmortalizada por la historia de Romeo y Julieta. Tiempo libre para dar un paseo y llegar hasta la **Casa de Julieta**. Posibilidad de realizar la **visita opcional de la ciudad**. Más tarde, continuación a **Venecia**. Llegada y alojamiento.

DÍA 7 VENECIA • FLORENCIA (domingo) 260 km

Después del desayuno nos dejaremos maravillar por la ciudad de las 118 islas con sus más de 400 puentes, cuyas características la convierten en única y exclusiva. Recorreremos el **Puente de los Suspiros** y la **Plaza de San Marcos**, con su incomparable escenario donde destaca la **Basílica**, joya de la arquitectura, que nos muestra el esplendor vivido en esta ciudad. Tiempo libre. Para los que lo deseen, organizaremos una **serenata musical en góndolas** (opcional). Más tarde, salida hacia la autopista para atravesar los Apeninos y llegar a la ciudad de **Florencia**. Alojamiento.

DÍA 8 FLORENCIA • ROMA (lunes) 275 km

Desayuno y visita a pie por esta inigualable ciudad donde el arte nos sorprenderá a cada paso. Recorreremos la **Plaza de San Marcos**, pasando por delante de la **Galería de la Academia** hasta llegar al **Mercado de la Paja**. Contemplaremos la combinación de hermosos mármoles en la fachada de la **Catedral de Santa María del Fiore** y su inconfundible **Campanario** de Giotto. También disfrutaremos del **Baptisterio** y sus célebres **Puertas del Paraíso**. Nos asomaremos al conocido **Ponte Vecchio** y llegaremos hasta la **Plaza de la Santa Croce** para admirar la **Basílica** franciscana del mismo nombre. Más tarde, continuación a **Roma**. Llegada y alojamiento. Por la tarde-noche les propondremos la excursión opcional a la **Roma Barroca**, ¡y dispóngase a vivir la eternidad de la ciudad! Llegaremos en autobús hasta el **Muro Aureliano** del siglo III para iniciar un paseo a pie hasta la fuente más famosa del mundo, la **Fontana di Trevi**. Descubriremos el **Panteón de Agripa** y la histórica **Plaza Navona**, donde dispondremos de tiempo libre para cenar a la romana: pasta, pizza...

DÍA 9 ROMA (martes)

Después del desayuno realizaremos la visita de la ciudad, recorriendo la Roma Papal y la Roma del Imperio. Admiraremos la inconfundible figura del **Anfiteatro Flavio**, más conocido como "**El Coliseo**", símbolo inequívoco de la ciudad. Pasaremos también por el **Circo Máximo** y la **Basílica** patriarcal de **Santa María la Mayor**. A continuación, atravesando el río Tíber, llegaremos al **Vaticano**. Les propondremos realizar la excursión opcional al Estado más pequeño del mundo con apenas 44 hectáreas, pero con un patrimonio cultural universal inconmensurable. Esta visita nos llevará por la grandeza de los **Museos Vaticanos** (con **entrada preferente**) hasta llegar a la **Capilla Sixtina**. Con un inmenso sentimiento, admiraremos los dos momentos de Miguel Ángel: la **Bóveda** (con 33 años) y **El Juicio Final** (ya con 60 años). Y respetando el riguroso silencio, simplemente nos dejaremos llevar. Continuaremos hacia la **Basílica de San Pedro**, donde solo estando en el interior comprenderemos su grandiosidad. Nos recibirá Miguel Ángel, en este caso como escultor, con **La Piedad**. No estará ausente el gran maestro Bernini y su famoso **Baldaquino** en el **Altar Mayor**, protegido por la obra cumbre de Miguel Ángel, ahora como arquitecto, la enorme **Cúpula** de la Basílica. Tarde libre y alojamiento.

DÍA 10 ROMA (miércoles)

Desayuno y día libre. Les propondremos la excursión opcional de día completo a Pompeya y Capri. Saldremos de Roma para llegar a **Pompeya**, donde nos ofrecerán un café antes de entrar a visitar la ciudad sepultada por las cenizas del volcán Vesubio tras la erupción del año 79. Recorrer el yacimiento arqueológico nos permitirá imaginar la grandeza de esta cultura. Más tarde continuaremos hasta el puerto de **Nápoles**, en el corazón de la ciudad antigua, para embarcar hacia la paradisíaca isla de **Capri**. Al llegar nos esperará un barco privado para navegar rodeando una parte de la isla y ver Capri desde el mar. Desembarcaremos en **Marina Grande** para subir hasta **Anacapri** (con **almuerzo incluido**), centro de la vida mundana y del glamour. Tiempo libre hasta la hora de regresar al puerto para embarcar hacia **Nápoles** y continuar a **Roma**. Alojamiento.

DÍA 11 ROMA (jueves)

Desayuno y con una cordial despedida, diremos... ¡Hasta pronto!

Detalle del rosetón del Duomo de Florencia.

11 DÍAS DESDE 1.260$

SALIDAS 2021 / 2022 / 2023

2021	Abril	5	12	19	26	
	Mayo	3	10	17	24	31
	Junio	7	14	21	28	
	Julio	5	12	19	26	
	Agosto	2	9	16	23	30
	Septiembre	6	13	20	27	
	Octubre	4	11	18	25	
	Noviembre	1	8	15	22	29
	Diciembre	6	13	20	29	
2022	Enero	5	10	17	24	31
	Febrero	7	14	21	28	
	Marzo	7	14	21	28	
	Abril	4	11	18	25	
	Mayo	2	9	16	23	30
	Junio	6	13	20	27	
	Julio	4	11	18	25	
	Agosto	1	8	15	22	29
	Septiembre	5	12	19	26	
	Octubre	3	10	17	24	31
	Noviembre	7	14	21	28	
	Diciembre	5	12	19	26	
2023	Enero	2	9	16	23	30
	Febrero	6	13	20	27	
	Marzo	6	13	20	27	
	Abril	3				

Opera en miércoles

PRECIOS POR PERSONA EN DÓLARES

En habitación doble	1.335	1.260
En habitación triple	1.315	1.240
Supl. habitación single	675	570
Traslado salida (base 2 pax)	50	50

HOTELES PREVISTOS O SIMILARES

NT.	CIUDAD	HOTEL	CAT.
3	París	Ibis Porte de Clichy Centre /	T
		Ibis 17 Clichy Batignolles /	P
		Mercure 19 Philharmonie La Villette	T
1	Zúrich	B&B Rumlang / Ibis City West	T/P
1	Venecia	San Giuliano / Smart Holiday /	T/P
		Albatros	P
1	Florencia	Mirage / Raffaello	P
3	Roma	Movie Movie / Midas / Warmthotel	P

EL PRECIO INCLUYE

- Traslado de llegada (Charles de Gaulle/Orly).
- Guía acompañante durante todo el recorrido.
- Desayuno diario.
- Visitas en París, Venecia, Florencia y Roma, todas con expertos guías locales.
- Audioguía.
- Autocar de lujo.
- Wifi gratuito en el autobús (pág. 12).
- Seguro turístico.

MÁGICO

Vista nocturna de la Basílica de San Pedro, El Vaticano.

PARÍS - LUCERNA - ZÚRICH - VERONA - VENECIA - FLORENCIA

ROMA - PISA - NIZA - BARCELONA - ZARAGOZA - MADRID

DÍA 1 AMÉRICA • PARÍS (lunes)

Embarque en vuelo intercontinental hacia **París**.

DÍA 2 PARÍS (martes)

Llegada al aeropuerto de **París**. Recepción y traslado al hotel. Alojamiento. Por la noche, excursión opcional para navegar en un **crucero por el Sena**, continuando con un recorrido completo de **París iluminado**. Descubriremos París desde el río y disfrutaremos de la iluminación de sus monumentos: el **Ayuntamiento**, los **Inválidos**, el **Arco del Triunfo**, la **Ópera**, la **Torre Eiffel** y los **Campos Elíseos**, entre otros. Todo un espectáculo.

DÍA 3 PARÍS (miércoles)

Después del desayuno saldremos a recorrer la "Ciudad del Amor", pasando por la **Avenida de los Campos Elíseos**, la **Plaza de la Concordia**, el **Arco del Triunfo**, la **Asamblea Nacional**, la **Ópera**, el **Museo del Louvre**, los **Inválidos**, el **Campo de Marte**, la **Torre Eiffel**, etc. Por la tarde, les propondremos la excursión opcional a **Montmartre**, emblemático rincón de París, conocido también como el "Barrio de los Pintores" por ser la cuna de los impresionistas. Sus pequeñas callejuelas albergan desde los más antiguos cabarets hasta la **Basílica del Sagrado Corazón de Jesús**. A continuación, realizaremos un paseo por el famoso **Barrio Latino**, disfrutando de sus pequeños callejones salpicados de simpáticos restaurantes y típicos cafés parisinos. Este barrio debe su nombre a la época medieval, cuando los estudiantes utilizaban el latín para comunicarse. Tendremos también una vista espectacular de la **Catedral de Notre Dame**, donde entenderemos el porqué de su importancia mundial. Durante la visita exterior nuestro guía nos explicará sobre las posibilidades que se abren ante la mayor obra de restauración del siglo XXI. Por la noche, tendremos la posibilidad de realizar la excursión opcional al icónico espectáculo de **El Lido**. Alojamiento.

DÍA 4 PARÍS (jueves)

Después del desayuno recomendaremos la excursión opcional al **Palacio de Versalles** y sus jardines. Realizaremos una visita interior de los aposentos reales (con **entrada preferente**), donde el guía nos relatará la vida monárquica del lugar. Descubriremos también los espectaculares **Jardines de Palacio**. Regreso a **París**. Tarde libre y alojamiento.

DÍA 5 PARÍS • LUCERNA • ZÚRICH (viernes) 720 km

Desayuno. A primera hora de la mañana saldremos hacia el sureste para llegar a la frontera con Suiza. Seguiremos hasta **Lucerna**, el lugar más turístico del país. La ciudad se encuentra a orillas del Lago de los Cuatro Cantones y el río Reuss, con su conocido **Puente de la Capilla**. Disfrutaremos de tiempo libre en esta encantadora villa alpina. Más tarde, continuación a **Zúrich**. Alojamiento.

DÍA 6 ZÚRICH • VERONA • VENECIA (sábado) 540 km

Desayuno y salida hacia la frontera con Italia. Pasando por las proximidades de **Milán**, llegaremos a la romántica y medieval ciudad de **Verona**, inmortalizada por la historia de Romeo y Julieta. Tiempo libre para dar un paseo y llegar hasta la **Casa de Julieta**. Posibilidad de realizar la **visita opcional de la ciudad**. Más tarde, continuación a **Venecia**. Llegada y alojamiento.

DÍA 7 VENECIA • FLORENCIA (domingo) 260 km

Después del desayuno nos dejaremos maravillar por la ciudad de las 118 islas con sus más de 400 puentes, cuyas características la convierten en única y exclusiva. Recorreremos el **Puente de los Suspiros** y la **Plaza de San Marcos**, con su incomparable escenario donde destaca la **Basílica**, joya de la arquitectura, que nos muestra el esplendor vivido en esta ciudad. Tiempo libre. Para los que gusten, organizaremos una **serenata musical en góndolas** (opcional). Más tarde, salida hacia la autopista para atravesar los Apeninos y llegar a la ciudad de **Florencia**. Alojamiento.

DÍA 8 FLORENCIA • ROMA (lunes) 275 km

Desayuno y visita a pie por esta inigualable ciudad donde el arte nos sorprenderá a cada paso. Recorreremos la **Plaza de San Marcos**, pasando por delante de la **Galería de la Academia** hasta llegar al **Mercado de la Paja**. Contemplaremos la combinación de hermosos mármoles en la fachada de la **Catedral de Santa María del Fiore** y su inconfundible **Campanario** de Giotto. También disfrutaremos del **Baptisterio** y sus célebres **Puertas del Paraíso**. Nos asomaremos al conocido **Ponte Vecchio** y llegaremos hasta la **Plaza de la Santa Croce** para admirar la **Basílica** franciscana del mismo nombre. Más tarde, continuación a **Roma**. Llegada y alojamiento. Por la tarde-noche les propondremos la excursión opcional a la **Roma Barroca**, ¡y dispóngase a vivir la eternidad de la ciudad! Llegaremos en autobús hasta el **Muro Aureliano** del siglo III para iniciar un paseo a pie hasta la fuente más famosa del mundo, la **Fontana di Trevi**. Descubriremos el **Panteón de Agripa** y la histórica **Plaza Navona**, donde dispondremos de tiempo libre para cenar a la romana: pasta, pizza...

DÍA 9 ROMA (martes)

Después del desayuno realizaremos la visita de la ciudad, recorriendo la Roma Papal y la Roma del Imperio. Admiraremos la inconfundible figura del **Anfiteatro Flavio**, más conocido como "**El Coliseo**", símbolo inequívoco de la ciudad. Pasaremos también por el **Circo Máximo** y la **Basílica** patriarcal de **Santa María la Mayor**. A continuación, atravesando el río Tíber, llegaremos al **Vaticano**. Les propondremos realizar la excursión opcional al Estado más pequeño del mundo con apenas 44 hectáreas, pero con un patrimonio cultural universal inconmensurable. Esta visita nos llevará por la grandeza de los **Museos Vaticanos** (con **entrada preferente**) hasta llegar a la **Capilla Sixtina**. Con un inmenso sentimiento, admiraremos los dos momentos de Miguel Ángel: la **Bóveda** (con 33 años) y **El Juicio Final** (ya con 60 años). Y respetando el riguroso silencio, simplemente nos dejaremos llevar. Continuaremos hacia la **Basílica de San Pedro**, donde solo estando en el interior comprenderemos su grandiosidad. Nos recibirá Miguel Ángel, en este caso como escultor, con **La Piedad**. No estará ausente el gran maestro Bernini y su famoso **Baldaquino**, protegido por la enorme **Cúpula** de la Basílica de Miguel Ángel. Tarde libre y alojamiento.

DÍA 10 ROMA (miércoles)

Desayuno y día libre. Les recomendaremos la excursión opcional de día completo a Pompeya y Capri. Saldremos de Roma para llegar a **Pompeya**, donde nos ofrecerán un café antes de entrar a visitar la ciudad sepultada por las cenizas del volcán Vesubio tras la erupción del año 79. Recorrer el yacimiento arqueológico nos permitirá imaginar la grandeza de esta cultura. Más tarde continuaremos hasta el puerto de **Nápoles**, en el corazón de la ciudad antigua, para embarcar hacia la paradisíaca isla de **Capri**. Al llegar nos esperará un barco privado para navegar rodeando una parte de la isla y ver Capri desde el mar. Desembarcaremos en **Marina Grande** para subir hasta **Anacapri** (con **almuerzo incluido**), centro de la vida mundana y del glamour. Tiempo libre hasta la hora de regresar al puerto para embarcar hacia **Nápoles** y continuar a **Roma**. Alojamiento.

DÍA 11 ROMA • PISA • NIZA (jueves) 690 km

Desayuno y salida con destino a **Pisa**. Esta ciudad es identificada siempre por su famosa **Torre Inclinada**, acompañada del bello conjunto arquitectónico compuesto por la **Catedral** y el **Baptisterio**. Después del tiempo libre continuaremos nuestra ruta y, pasando por **Génova**, recorreremos la Riviera italiana para llegar a la frontera con Francia y poco después a **Niza**, capital de la Costa Azul. Alojamiento. Por la noche organizaremos la excursión opcional al mundialmente conocido **Principado de Mónaco**, donde la elegancia, la arquitectura y la iluminación se reúnen para formar un entorno único. Dispondremos de tiempo libre para visitar el **Casino de Montecarlo**.

DÍA 12 NIZA • BARCELONA (viernes) 660 km

Desayuno y salida hacia España. Atravesando las regiones de la Provenza, Alpes y Costa Azul y la Occitania, llegaremos hasta la frontera. Entrando en **Barcelona** realizaremos una breve visita de la ciudad para conocer la **Sagrada Familia**, la **Plaza Cataluña**, la **Plaza de España**, el **Monumento a Colón**, etc. Alojamiento.

DÍA 13 BARCELONA • ZARAGOZA • MADRID (sábado) 620 km

Desayuno y salida hacia **Zaragoza**, donde realizaremos una breve parada para admirar el Templo Mariano más antiguo de la cristiandad: la **Basílica de Nuestra Señora del Pilar**, que forma parte de la enorme plaza del mismo nombre. Continuación hacia **Madrid**. Llegada y alojamiento.

DÍA 14 MADRID (domingo)

Desayuno y recorrido por la ciudad donde descubriremos lugares como la **Plaza de España**, la **Gran Vía**, la **Fuente de la diosa Cibeles**, la **Puerta de Alcalá**, la famosa **plaza de toros de las Ventas**, etc. Finalizaremos en el **Madrid de los Austrias** y encantos como la **Plaza Mayor** y la **Plaza de Oriente** darán un espléndido final a este recorrido por la capital de España. Tarde libre. Les recomendaremos la excursión opcional a la "Ciudad Imperial" de **Toledo**, en cuyo recorrido apreciaremos el legado de las tres culturas: árabe, judía y cristiana, que supieron compartir en armonía todo su esplendor. Alojamiento.

DÍA 15 MADRID (lunes)

Desayuno y con una cordial despedida, diremos... ¡Hasta pronto!

Ponte Vecchio, Florencia.

15 DÍAS DESDE 1.615$

SALIDAS 2021 / 2022 / 2023

2021	Abril	5	12	19	26	
	Mayo	3	10	17	24	31
	Junio	7	14	21	28	
	Julio	5	12	19	26	
	Agosto	2	9	16	23	30
	Septiembre	6	13	20	27	
	Octubre	4	11	18	25	
	Noviembre	1	8	15	22	29
	Diciembre	6	13	20	29	
2022	Enero	5	10	17	24	31
	Febrero	7	14	21	28	
	Marzo	7	14	21	28	
	Abril	4	11	18	25	
	Mayo	2	9	16	23	30
	Junio	6	13	20	27	
	Julio	4	11	18	25	
	Agosto	1	8	15	22	29
	Septiembre	5	12	19	26	
	Octubre	3	10	17	24	31
	Noviembre	7	14	21	28	
	Diciembre	5	12	19	26	
2023	Enero	2	9	16	23	30
	Febrero	6	13	20	27	
	Marzo	6	13	20	27	
	Abril	3				

Opera en miércoles

PRECIOS POR PERSONA EN DÓLARES

En habitación doble	1.765	1.615
En habitación triple	1.735	1.590
Supl. habitación single	945	830
Traslado salida (base 2 pax)	40	40

HOTELES PREVISTOS O SIMILARES

NT.	CIUDAD	HOTEL	CAT.
3	París	Ibis Porte de Clichy Centre /	T
		Ibis 17 Clichy Batignolles /	T
		Mercure 19 Philharmonie La Villette	P
1	Zúrich	B&B Rumlang / Ibis City West	T
1	Venecia	San Giuliano / Smart Holiday /	T/P
		Albatros	P
1	Florencia	Mirage / Raffaello	P
3	Roma	Movie Movie / Midas / Warmthotel	P
1	Niza	Ibis Aeroport Promenade des	T
		Anglais / Campanile Aeroport	T
1	Barcelona	Catalonia La Maquinista / Hesperia	T/P
		Sant Joan / HLG City Park Sant Just	P
2	Madrid	Ilunion Pio XII / Elba Alcalá	P
		Novotel Campo de las Naciones	P

EL PRECIO INCLUYE

- Traslado de llegada (Charles de Gaulle/Orly).
- Guía acompañante durante todo el recorrido.
- Desayuno diario.
- Visitas en París, Venecia, Florencia, Roma y Madrid, todas con expertos guías locales.
- Audioguía.
- Autocar de lujo.
- Wifi gratuito en el autobús (pág. 12).
- Seguro turístico.

SAVELLI
Roma-Vaticano

Dal 1898

Llévate a casa la magia de Roma.

En nuestra tienda SAVELLI con 500 mq de exposición encontrarás:

objetos de arte cuidadosamente seleccionados

mosaicos realizados en nuestro laboratorio

recuerdos únicos y originales en oro y en plata

los sabores de la tradición italiana en nuestro restaurante autoservicio "il Colonnato"

Savelli
Arte e Tradizione
Mosaic Art Gallery
Via Paolo VI 27/29,
00193 Roma
Tel. +39-06-68307017

Il Colonnato
Restaurant Self Service
Piazza Sant'Uffizio 6,
00193 Roma
Tel. +39-06-6865371

Panorámica de Venecia.

SERENISSIMA

VENECIA - FLORENCIA - ROMA

DÍA 1 AMÉRICA • VENECIA
(viernes)

Embarque en vuelo intercontinental hacia **Venecia**.

DÍA 2 VENECIA (sábado)

Llegada al aeropuerto internacional de Venecia. Recepción y traslado al hotel. Alojamiento.

DÍA 3 VENECIA • FLORENCIA
(domingo) 260 km

Después del desayuno nos dejaremos maravillar por la ciudad de las 118 islas con sus más de 400 puentes, cuyas características la convierten en única y exclusiva. Recorreremos el **Puente de los Suspiros** y la **Plaza de San Marcos**, con su incomparable escenario donde destaca la **Basílica**, joya de la arquitectura, que nos muestra el esplendor vivido en esta ciudad. Tiempo libre. Para los que gusten, organizaremos una **serenata musical en góndolas** (opcional). Más tarde, salida hacia la autopista para atravesar los Apeninos y llegar a **Florencia**. Alojamiento.

DÍA 4 FLORENCIA • ROMA
(lunes) 275 km

Desayuno y visita a pie por esta inigualable ciudad. Recorreremos la **Plaza de San Marcos**, pasando por delante de la **Galería de la Academia** hasta llegar al **Mercado de la Paja**. Contemplaremos la combinación de hermosos mármoles en la fachada de la **Catedral de Santa María del Fiore** y su inconfundible **Campanario** de Giotto. También disfrutaremos del **Baptisterio** y sus célebres **Puertas del Paraíso**. Nos asomaremos al conocido **Ponte Vecchio** y llegaremos hasta la **Plaza de la Santa Croce** para admirar la **Basílica** franciscana del mismo nombre. Más tarde, continuación a **Roma**. Llegada y alojamiento. Por la tarde-noche les propondremos la excursión opcional a la **Roma Barroca**. Llegaremos en autobús hasta el **Muro Aureliano** del siglo III para iniciar un paseo a pie hasta la fuente más famosa del mundo, la **Fontana di Trevi**. Descubriremos el **Panteón de Agripa** y la histórica **Plaza Navona**, donde dispondremos de tiempo libre para cenar a la romana: pasta, pizza...

DÍA 5 ROMA (martes)

Después del desayuno realizaremos la visita de la ciudad. Admiraremos la inconfundible figura del **Anfiteatro Flavio**, más conocido como "**El Coliseo**". Pasaremos también por el **Circo Máximo** y la **Basílica** patriarcal de **Santa María la Mayor**. A continuación, atravesando el río Tíber, llegaremos al **Vaticano**. Les propondremos realizar la excursión opcional al Estado más pequeño del mundo con apenas 44 hectáreas, pero con un patrimonio cultural universal inconmensurable. Esta visita nos llevará por la grandeza de los **Museos Vaticanos** (con **entrada preferente**) hasta llegar a la **Capilla Sixtina**. Admiraremos los dos momentos de Miguel Ángel: la **Bóveda** (con 33 años) y **El Juicio Final** (ya con 60 años). Continuaremos hacia la **Basílica de San Pedro**, donde solo estando en el interior comprenderemos su grandiosidad. Nos recibirá Miguel Ángel, en este caso como escultor, con **La Piedad**. No estará ausente el gran maestro Bernini y su famoso **Baldaquino** en el **Altar Mayor**, protegido por la obra cumbre de Miguel Ángel, ahora como arquitecto, la enorme **Cúpula** de la Basílica. Tarde libre y alojamiento.

DÍA 6 ROMA (miércoles)

Desayuno y día libre. Les recomendaremos realizar la excursión opcional de día completo a Pompeya y Capri. Saldremos de Roma para llegar a **Pompeya**, donde nos ofrecerán un café antes de entrar a visitar la ciudad sepultada tras la erupción del Vesubio. Más tarde continuaremos hasta el puerto de **Nápoles**, en el corazón de la ciudad antigua, para embarcar hacia la paradisíaca isla de **Capri**. Al llegar nos esperará un barco privado para navegar rodeando una parte de la isla y ver Capri desde el mar. Desembarcaremos en **Marina Grande** para subir hasta **Anacapri** (con **almuerzo incluido**), centro de la vida mundana y del glamour. Tiempo libre hasta la hora de regresar al puerto para embarcar hacia **Nápoles** y continuar a **Roma**. Alojamiento.

DÍA 7 ROMA (jueves)

Desayuno y con una cordial despedida, diremos... ¡Hasta pronto!

7 DÍAS DESDE 740$

SALIDAS 2021 / 2022 / 2023

2021	Abril	9	16	23	30	
	Mayo	7	14	21	28	
	Junio	4	11	18	25	
	Julio	2	9	16	23	30
	Agosto	6	13	20	27	
	Septiembre	3	10	17	24	
	Octubre	1	8	15	22	29
	Noviembre	**5**	**12**	**19**	**26**	
	Diciembre	**3**	**10**	**17**	**24**	
2022	Enero	**2**	**9**	**14**	**21**	**28**
	Febrero	**4**	**11**	**18**	**25**	
	Marzo	**4**	**11**	**18**	**25**	
	Abril	1	8	15	22	29
	Mayo	6	13	20	27	
	Junio	3	10	17	24	
	Julio	1	8	15	22	29
	Agosto	5	12	19	26	
	Septiembre	2	9	16	23	30
	Octubre	7	14	21	28	
	Noviembre	**4**	**11**	**18**	**25**	
	Diciembre	**2**	**9**	**16**	**23**	**30**
2023	Enero	**6**	**13**	**20**	**27**	
	Febrero	**3**	**10**	**17**	**24**	
	Marzo	**3**	**10**	**17**	**24**	**31**
	Abril	7				

Opera en domingo

PRECIOS POR PERSONA EN DÓLARES

En habitación doble	840	**740**
En habitación triple	825	**730**
Supl. habitación single	300	**275**
Traslado salida (base 2 pax)	50	**50**

HOTELES PREVISTOS O SIMILARES

NT.	CIUDAD	HOTEL	CAT.
1	Venecia	San Giuliano / Smart Holiday / Albatros	T/P P
1	Florencia	Mirage / Raffaello	P
3	Roma	Movie Movie / Midas / Warmthotel	P

EL PRECIO INCLUYE

- Traslado de llegada (Marco Polo).
- Guía acompañante durante todo el recorrido.
- Desayuno diario.
- Visitas en Venecia, Florencia y Roma, todas con expertos guías locales.
- Audioguía.
- Autocar de lujo.
- Wifi gratuito en el autobús (pág. 12).
- Seguro turístico.

¿SABÍAS QUE...?

- Florencia fue la cuna de numerosos personajes ilustres e importantes para el devenir de la historia italiana. Los dos mejores ejemplos son Leonardo (que nació en un pueblo cercano, Vinci) y Dante, el padre de la literatura y de la lengua italiana tal y como la conocemos.

CONCERTO

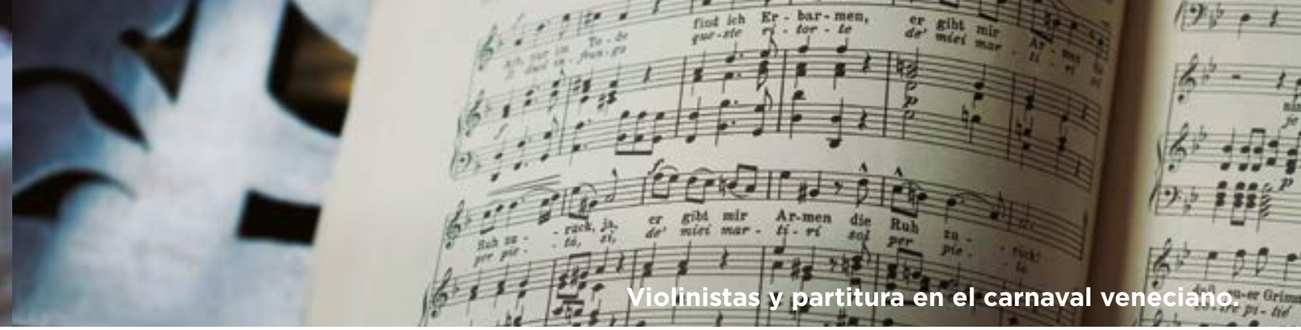

Violinistas y partitura en el carnaval veneciano.

VENECIA - FLORENCIA - ROMA - PISA NIZA - BARCELONA - ZARAGOZA - MADRID

DÍA 1 AMÉRICA • VENECIA
(viernes)

Embarque en vuelo intercontinental hacia **Venecia**.

DÍA 2 VENECIA (sábado)

Llegada al aeropuerto internacional de Venecia. Recepción y traslado al hotel. Alojamiento.

DÍA 3 VENECIA • FLORENCIA
(domingo) 260 km

Después del desayuno recorreremos la ciudad: el **Puente de los Suspiros** y la **Plaza de San Marcos**, donde destaca la **Basílica**, joya de la arquitectura, que nos muestra el esplendor vivido en esta ciudad. Tiempo libre. Para los que gusten, organizaremos una **serenata musical en góndolas** (opcional). Más tarde, salida a la autopista para atravesar los Apeninos y llegar a **Florencia**. Alojamiento.

DÍA 4 FLORENCIA • ROMA
(lunes) 275 km

Desayuno y visita a pie por esta inigualable ciudad donde el arte nos sorprenderá a cada paso. Recorreremos la **Plaza de San Marcos**, pasando por delante de la **Galería de la Academia** hasta llegar al **Mercado de la Paja**. Contemplaremos la combinación de hermosos mármoles en la fachada de la **Catedral de Santa María del Fiore** y su inconfundible **Campanario** de Giotto. También disfrutaremos del **Baptisterio** y sus célebres **Puertas del Paraíso**. Nos asomaremos al conocido **Ponte Vecchio** y llegaremos hasta la **Plaza de la Santa Croce** para admirar la **Basílica** franciscana del mismo nombre. Más tarde, continuación a **Roma**. Llegada y alojamiento. Por la tarde-noche les propondremos la excursión opcional a la **Roma Barroca**, ¡y dispóngase a vivir la eternidad de la ciudad! Llegaremos en autobús hasta el **Muro Aureliano** del siglo III para iniciar un paseo a pie hasta la fuente más famosa del mundo, la **Fontana di Trevi**. Descubriremos el **Panteón de Agripa** y la histórica **Plaza Navona**, donde dispondremos de tiempo libre para cenar a la romana: pasta, pizza...

DÍA 5 ROMA (martes)

Después del desayuno realizaremos la visita de la ciudad, recorriendo la Roma Papal y la Roma del Imperio. Admiraremos la inconfundible figura del **Anfiteatro Flavio**, también conocido como "**El Coliseo**". Pasaremos también por el **Circo Máximo** y la **Basílica** patriarcal de **Santa María la Mayor**. A continuación llegaremos al **Vaticano**, donde les propondremos realizar nuestra excursión opcional al Estado más pequeño del mundo, pero con un patrimonio cultural universal inconmensurable. Esta visita nos llevará por la grandeza de los **Museos Vaticanos** (con **entrada preferente**) hasta llegar a la **Capilla Sixtina**. Admiraremos los dos momentos de Miguel Ángel: la **Bóveda** y **El Juicio Final**. Y respetando el riguroso silencio, simplemente nos dejaremos llevar. Continuaremos hacia la **Basílica de San Pedro**, donde nos recibirá Miguel Ángel, en este caso como escultor, con **La Piedad**. No estará ausente el gran maestro Bernini y su famoso **Baldaquino**, protegido por la **Cúpula** de Miguel Ángel. Tarde libre y alojamiento.

DÍA 6 ROMA (miércoles)

Desayuno y día libre. Excursión opcional de día completo a Pompeya y Capri. Saldremos de Roma para llegar a **Pompeya**, donde nos ofrecerán un café antes de entrar a visitar la ciudad sepultada tras la erupción del Vesubio. Continuaremos hasta el puerto de **Nápoles** para embarcar hacia **Capri**, donde nos esperará un barco privado para navegar rodeando una parte de la isla. Desembarcaremos en **Marina Grande** para subir hasta **Anacapri** (con **almuerzo incluido**), centro de la vida mundana. Tiempo libre hasta regresar al puerto para embarcar hacia **Nápoles** y continuar a **Roma**. Alojamiento.

DÍA 7 ROMA • PISA • NIZA
(jueves) 690 km

Desayuno y salida hacia **Pisa**, identificada por su **Torre Inclinada**, la **Catedral** y el **Baptisterio**. Tiempo libre y continuación a **Niza**, capital de la Costa Azul. Alojamiento. Por la noche organizaremos la excursión opcional al mundialmente conocido **Principado de Mónaco**. Dispondremos de tiempo libre para visitar el **Casino de Montecarlo**.

DÍA 8 NIZA • BARCELONA
(viernes) 660 km

Desayuno y salida hacia España. Atravesando las regiones de la Provenza, Alpes y Costa Azul y la Occitania, llegaremos hasta la frontera. En **Barcelona** realizaremos una breve visita para conocer la **Sagrada Familia**, la **Plaza Cataluña**, la **Plaza de España**, el **Monumento a Colón**, etc. Alojamiento.

DÍA 9 BARCELONA • ZARAGOZA • MADRID
(sábado) 620 km

Desayuno y salida hacia **Zaragoza**, donde realizaremos una breve parada para admirar el Templo Mariano más antiguo de la cristiandad: la **Basílica de Nuestra Señora del Pilar**, que forma parte de la enorme plaza del mismo nombre. Continuación hacia **Madrid**. Llegada y alojamiento.

DÍA 10 MADRID (domingo)

Desayuno y recorrido por la **Plaza de España**, la **Gran Vía**, la **Fuente de la diosa Cibeles**, la **Puerta de Alcalá**, la famosa **plaza de toros de las Ventas**, etc. Finalizaremos en el **Madrid de los Austrias** con la **Plaza Mayor** y la **Plaza de Oriente**. Tarde libre. Les recomendaremos la excursión opcional a la "Ciudad Imperial" de **Toledo**, en cuyo recorrido apreciaremos el legado de las tres culturas: árabe, judía y cristiana. Alojamiento.

DÍA 11 MADRID (lunes)

Desayuno y con una cordial despedida, diremos... ¡Hasta pronto!

11 DÍAS DESDE 1.135$

SALIDAS 2021 / 2022 / 2023

2021	Abril	9	16	23	30	
	Mayo	7	14	21	28	
	Junio	4	11	18	25	
	Julio	2	9	16	23	30
	Agosto	6	13	20	27	
	Septiembre	3	10	17	24	
	Octubre	1	8	15	22	29
	Noviembre	**5**	**12**	**19**	**26**	
	Diciembre	**3**	**10**	**17**	**24**	
2022	Enero	**2**	**9**	**14**	**21**	**28**
	Febrero	**4**	**11**	**18**	**25**	
	Marzo	**4**	**11**	**18**	**25**	
	Abril	1	8	15	22	29
	Mayo	6	13	20	27	
	Junio	3	10	17	24	
	Julio	1	8	15	22	29
	Agosto	5	12	19	26	
	Septiembre	2	9	16	23	30
	Octubre	7	14	21	28	
	Noviembre	**4**	**11**	**18**	**25**	
	Diciembre	**2**	**9**	**16**	**23**	**30**
2023	Enero	**6**	**13**	**20**	**27**	
	Febrero	**3**	**10**	**17**	**24**	
	Marzo	**3**	**10**	**17**	**24**	**31**
	Abril	7				

Opera en domingo

PRECIOS POR PERSONA EN DÓLARES

En habitación doble	1.255	**1.135**
En habitación triple	1.235	**1.115**
Supl. habitación single	570	**530**
Traslado salida (base 2 pax)	40	**40**

HOTELES PREVISTOS O SIMILARES

NT.	CIUDAD	HOTEL	CAT.
1	Venecia	San Giuliano / Smart Holiday / Albatros	T/P P
1	Florencia	Mirage / Raffaello	P
3	Roma	Movie Movie / Midas / Warmthotel	P
1	Niza	Ibis Aeroport Promenade des Anglais / Campanile Aeroport	T T
1	Barcelona	Catalonia La Maquinista / Hesperia Sant Joan / HLG City Park Sant Just	T/P P
2	Madrid	Ilunion Pio XII / Elba Alcalá Novotel Campo de las Naciones	P P

EL PRECIO INCLUYE

- Traslado de llegada (Marco Polo).
- Guía acompañante durante todo el recorrido.
- Desayuno diario.
- Visitas en Venecia, Florencia, Roma y Madrid, todas con expertos guías locales.
- Audioguía.
- Autocar de lujo.
- Wifi gratuito en el autobús (pág. 12).
- Seguro turístico.

Detalle de partitura y máscara veneciana.

EUROPA 19

Vista nocturna de Barcelona.

MADRID - BURDEOS - BLOIS - PARÍS - LUXEMBURGO - RIN - FRANKFURT - HEIDELBERG - SELVA NEGRA - ZÚRICH - LUCERNA - VADUZ - INNSBRUCK - PADUA - VENECIA - FLORENCIA - ASÍS - ROMA - PISA - NIZA - BARCELONA - ZARAGOZA - MADRID

DÍA 1 AMÉRICA • MADRID
(jueves)

Embarque en vuelo intercontinental hacia **Madrid**.

DÍA 2 MADRID (viernes)

Llegada al aeropuerto internacional Adolfo Suárez Madrid – Barajas. Recepción y traslado al hotel. Alojamiento.

DÍA 3 MADRID (sábado)

Desayuno y recorrido por la ciudad, descubriendo lugares como la **Plaza de España**, la **Gran Vía**, la **Fuente de la diosa Cibeles**, la **Puerta de Alcalá**, la famosa **plaza de toros de las Ventas**, etc. Finalizaremos en el **Madrid de los Austrias** y encantos como la **Plaza Mayor** y la **Plaza de Oriente** darán un espléndido final a este recorrido. Tarde libre. Les recomendaremos la excursión opcional a la "Ciudad Imperial" de **Toledo**, en cuyo recorrido apreciaremos el legado de las tres culturas: árabe, judía y cristiana, que supieron convivir en armonía. Alojamiento.

DÍA 4 MADRID • BURDEOS
(domingo) 690 km

Desayuno y salida a primera hora de la mañana. Pasando por las proximidades de la ciudad de **Burgos**, llegaremos a la frontera con Francia y continuaremos hasta **Burdeos**, capital de la región Nueva Aquitania. Alojamiento y resto del día libre.

DÍA 5 BURDEOS • BLOIS • PARÍS (lunes) 587 km

Desayuno y salida hacia París, la "Ciudad de la Luz", realizando una parada en **Blois**, una de las ciudades más impresionantes del **Valle del Loira** donde cabe destacar el **Castillo**. Después del tiempo libre continuaremos hasta **París**. Llegada y alojamiento. Por la noche, excursión opcional para navegar en un **crucero por el río Sena**, continuando con un recorrido de **París iluminado**. Disfrutaremos de la iluminación de sus monumentos: el **Ayuntamiento**, los **Inválidos**, el **Arco del Triunfo**, la **Ópera**, la **Torre Eiffel** y los **Campos Elíseos**, entre otros. Realmente un espectáculo inolvidable.

DÍA 6 PARÍS (martes)

Después del desayuno saldremos a recorrer la "Ciudad del Amor", pasando por la **Avenida de los Campos Elíseos**, la **Plaza de la Concordia**, el **Arco del Triunfo**, la **Asamblea Nacional**, la **Ópera**, el **Museo del Louvre**, los **Inválidos**, el **Campo de Marte**, la **Torre Eiffel**, etc. Por la tarde, excursión opcional a **Montmartre**, emblemático rincón de París, conocido como el "Barrio de los Pintores" por ser la cuna de los impresionistas. En él encontraremos desde los más antiguos cabarets hasta la **Basílica del Sagrado Corazón de Jesús**. A continuación, realizaremos un paseo por el **Barrio Latino**, que debe su nombre a la época medieval, cuando los estudiantes se comunicaban en latín. Tendremos una vista espectacular de la **Catedral de Notre Dame**, donde entenderemos el porqué de su importancia mundial. Durante la visita exterior nuestro guía nos explicará sobre lo acontecido y las posibilidades que se abren ante la mayor obra de restauración del siglo XXI. Por la noche, tendremos la posibilidad de realizar la excursión opcional al icónico espectáculo de **El Lido**. Alojamiento.

DÍA 7 PARÍS (miércoles)

Desayuno. Excursión opcional al **Palacio de Versalles**. Realizaremos una visita interior de los aposentos reales (con **entrada preferente**), donde el guía nos relatará la historia, anécdotas y curiosidades de la vida monárquica del lugar. Descubriremos también los espectaculares **Jardines de Palacio**. Regreso a **París**. Tarde libre y alojamiento.

DÍA 8 PARÍS • LUXEMBURGO • VALLE DEL RIN • FRANKFURT
(jueves) 607 km

Desayuno y salida. Atravesando la región del Gran Este de Francia, llegaremos a **Luxemburgo**, importante sede de la Unión Europea. Uno de los estados más pequeños de Europa, cuya capital se encuentra ubicada sobre un peñón. Tiempo libre y salida hacia Alemania. Continuaremos nuestro recorrido por el **Valle del Rin**, donde apreciaremos imponentes castillos germanos, así como la simbólica **Roca de Loreley**. Llegada a la ciudad de **Frankfurt**. Alojamiento.

DÍA 9 FRANKFURT • HEIDELBERG • SELVA NEGRA • ZÚRICH (viernes) 422 km

Desayuno. Salida hacia **Heidelberg**, a orillas del río Neckar, donde dispondremos de tiempo libre. Viajaremos hacia el corazón de la Selva Negra, el **Titisee**. Tiempo libre. Continuaremos hasta las **Cataratas del Rin**, el mayor salto de agua de Europa central. Realizaremos una breve parada para disfrutar de un enclave natural. Llegada a **Zúrich**, capital financiera de Suiza. Alojamiento.

DÍA 10 ZÚRICH • LUCERNA • VADUZ • INNSBRUCK
(sábado) 355 km

Desayuno y salida hacia **Lucerna**, a orillas del Lago de los Cuatro Cantones. Podremos realizar la excursión opcional al **Monte Titlis**, ascendiendo en teleférico a los Alpes suizos. Saldremos bordeando los Alpes hacia **Vaduz**, capital del principado de Liechtenstein. Tras una breve parada, salida hacia la ciudad de **Innsbruck**. Alojamiento.

DÍA 11 INNSBRUCK • PADUA • VENECIA (domingo) 403 km

Desayuno y tiempo libre. Recomendaremos la **visita opcional de la ciudad**, recorriendo el **Tejadillo de Oro**, **Maria Theresien Strasse**, la **Columna de Santa Ana**, etc. Conoceremos también un pintoresco pueblito de los Alpes tiroleses. Salida en dirección al paso alpino de Brenner, hasta llegar a **Padua**, ciudad conocida por San Antonio. Tiempo libre para visitar su **Basílica**. Continuación hacia **Venecia**, llegada y alojamiento.

DÍA 12 VENECIA • FLORENCIA
(lunes) 260 km

Desayuno y visita de la ciudad. Recorreremos el **Puente de los Suspiros** y la **Plaza de San Marcos**, con su incomparable escenario donde destaca la **Basílica**. Tiempo libre. Para los que gusten, organizaremos una **serenata musical en góndolas** (opcional). Más tarde, salida hacia la autopista para atravesar los Apeninos y llegar a la ciudad de **Florencia**. Alojamiento.

DÍA 13 FLORENCIA • ASÍS • ROMA (martes) 350 km

Desayuno. Visita a pie para recorrer la **Plaza de San Marcos**, la **Galería de la Academia** y el **Mercado de la Paja**. Contemplaremos la **Catedral de Santa María del Fiore** y su inconfundible **Campanario** de Giotto. Disfrutaremos del **Baptisterio** y las famosas **Puertas del Paraíso**. Nos asomaremos al conocido **Ponte Vecchio** y llegaremos hasta la **Plaza de la Santa Croce** para admirar la **Basílica**. Continuación hacia **Asís**, ciudad amurallada donde dispondremos de tiempo libre para visitar la **Basílica de San Francisco** antes de proseguir nuestro viaje hacia **Roma**. Llegada y alojamiento. Por la tarde-noche les propondremos la excursión opcional a la **Roma Barroca**. Llegaremos en autobús al **Muro Aureliano** del siglo III para iniciar un paseo a pie hasta la **Fontana di Trevi**. Descubriremos el **Panteón de Agripa** y la histórica **Plaza Navona,** con tiempo libre para cenar a la romana.

DÍA 14 ROMA (miércoles)

Después del desayuno realizaremos la visita de la ciudad. Admiraremos la inconfundible figura del **Anfiteatro Flavio**, más conocido como "**El Coliseo**". Pasaremos también por el **Circo Máximo** y la **Basílica** patriarcal **Santa María la Mayor**. A continuación, atravesando el río Tíber, llegaremos al **Vaticano** para asistir a la **Audiencia del Santo Padre** (siempre que se celebre). Les propondremos la excursión opcional al Estado más pequeño del mundo con apenas 44 hectáreas, pero con un enorme patrimonio cultural. Esta visita nos llevará por los **Museos Vaticanos** (con **entrada preferente**) hasta llegar a la **Capilla Sixtina**. Admiraremos la **Bóveda** y **El Juicio Final** de Miguel Ángel. Continuaremos hacia la **Basílica de San Pedro** donde nos recibirá Miguel Ángel con **La Piedad** y el maestro Bernini con su famoso **Baldaquino** en el **Altar Mayor**, protegido por la **Cúpula** de Miguel Ángel. Tarde libre y alojamiento.

DÍA 15 ROMA (jueves)

Desayuno y día libre. Propondremos la excursión opcional de día completo a Pompeya y Capri. Saldremos de Roma para llegar a **Pompeya**, donde nos ofrecerán un café antes de entrar a visitar la ciudad sepultada tras la erupción del Vesubio. Continuaremos hasta el puerto de **Nápoles** para embarcar hacia la paradisíaca isla de **Capri**. Al llegar nos esperará un barco privado para navegar rodeando una parte de la isla. Desembarcaremos en **Marina Grande** para subir hasta **Anacapri** (con **almuerzo incluido**), centro de la vida mundana y del glamour. Tiempo libre hasta la hora de regresar al puerto para embarcar hacia **Nápoles** y continuar a **Roma**.

DÍA 16 ROMA • PISA • NIZA
(viernes) 690 km

Desayuno y salida con destino a **Pisa**, ciudad identificada por su **Torre Inclinada** y el bello conjunto arquitectónico formado por la **Catedral** y el **Baptisterio**. Tras el tiempo libre continuaremos nuestra ruta y, pasando por **Génova**, recorreremos la Riviera italiana para llegar a la frontera con Francia y poco después a **Niza**, capital de la Costa Azul. Alojamiento. Por la noche organizaremos la excursión opcional al conocido **Principado de Mónaco**, donde la elegancia, la arquitectura y la iluminación se reúnen. Dispondremos de tiempo libre para visitar el **Casino de Montecarlo**.

DÍA 17 NIZA • BARCELONA
(sábado) 660 km

Desayuno. Salida hacia España y, atravesando las regiones de la Provenza, Alpes y Costa Azul y la Occitania, llegaremos hasta la frontera. En **Barcelona** realizaremos una breve visita de la ciudad para conocer la **Sagrada Familia**, la **Plaza Cataluña**, el **Monumento a Colón**, la **Plaza de España**, etc. Alojamiento.

DÍA 18 BARCELONA • ZARAGOZA • MADRID
(domingo) 620 km

Desayuno y salida hacia **Zaragoza**, donde realizaremos una parada para admirar la **Basílica de Nuestra Señora del Pilar**. Continuación a **Madrid**. Llegada y alojamiento.

DÍA 19 MADRID (lunes)

Desayuno y con una cordial despedida, diremos... ¡Hasta pronto!

19 DÍAS DESDE 1.895$

SALIDAS 2021 / 2022 / 2023

2021	Abril	1	8	15	22	29
	Mayo	6	13	20	27	
	Junio	3	10	17	24	
	Julio	1	8	15	22	29
	Agosto	5	12	19	26	
	Septiembre	2	9	16	23	30
	Octubre	7	14	21	28	
	Noviembre	4	11	18	25	
	Diciembre	2	9	16	23	30
2022	Enero	6	13	20	27	
	Febrero	3	10	17	24	
	Marzo	3	10	17	24	31
	Abril	7	14	21	28	
	Mayo	5	12	19	26	
	Junio	2	9	16	23	30
	Julio	7	14	21	28	
	Agosto	4	11	18	25	
	Septiembre	1	8	15	22	29
	Octubre	6	13	20	27	
	Noviembre	3	10	17	24	
	Diciembre	1	8	15	22	29
2023	Enero	5	12	19	26	
	Febrero	2	9	16	23	
	Marzo	2	9	16	23	30

PRECIOS POR PERSONA EN DÓLARES

En habitación doble	2.070	1.895
En habitación triple	2.035	1.865
Supl. habitación single	1.070	960
Traslado salida (base 2 pax)	40	40

HOTELES PREVISTOS O SIMILARES

NT.	CIUDAD	HOTEL	CAT.
2	Madrid	Praga / Silken Puerta de Madrid / Ilunion Pio XII	P P
1	Burdeos	B&B Centre Begles / Apolonia	T
3	París	Ibis 17 Clichy Batignolles / Ibis Porte de Clichy Centre	T T
1	Frankfurt	Comfort Airport West / Holiday Inn Express Messe	T T
1	Zúrich	B&B Rumlang / Dorint Airport	T/P
1	Innsbruck	Dollinger / HWest Hall / Edelweiss	T
1	Venecia	San Giuliano / Smart Holiday / Alexander / Albatros	T/P P
1	Florencia	Mirage / Raffaello	P
3	Roma	Aurelia Antica / Midas / Green Park Pamphili	P P
1	Niza	Ibis Aeroport Promenade des Anglais / Campanile Aeroport	T T
1	Barcelona	Catalonia La Maquinista / HLG City Park Sant Just	T/P P
1	Madrid	Praga / Silken Puerta de Madrid / Ilunion Pio XII	P P

EL PRECIO INCLUYE

- Traslado de llegada.
- Guía acompañante durante todo el recorrido.
- Desayuno diario.
- Visitas en Madrid, París, Venecia, Florencia y Roma, todas con expertos guías locales.
- Audioguía.
- Autocar de lujo.
- Wifi gratuito en el autobús (pág. 12).
- Seguro turístico.

PALAZZO ROTA VETRI D'ARTE

San Marco, 834, 30124
Venezia VE, Italia
-
+39 041 296 0535
-
info@palazzorota.it
-
palazzorota.it

Puente monumental de Arganzuela, Madrid.

VANGUARDIA

4 NOCHES EN PARÍS

MADRID - BURDEOS - BLOIS - PARÍS

DÍA 1 AMÉRICA • MADRID (jueves)

Embarque en vuelo intercontinental hacia **Madrid**.

DÍA 2 MADRID (viernes)

Llegada al aeropuerto internacional Adolfo Suárez Madrid – Barajas. Recepción y traslado al hotel. Alojamiento.

DÍA 3 MADRID (sábado)

Desayuno y recorrido por la **Plaza de España**, la **Gran Vía**, la **Fuente de la diosa Cibeles**, la **Puerta de Alcalá**, la famosa **plaza de toros de las Ventas**, etc. Finalizaremos en el **Madrid de los Austrias** con la **Plaza Mayor** y la **Plaza de Oriente**. Tarde libre. Recomendaremos la excursión opcional a la "Ciudad Imperial" de **Toledo**, en cuyo recorrido apreciaremos el legado de las tres culturas: árabe, judía y cristiana, que supieron compartir en armonía todo su esplendor. Alojamiento.

DÍA 4 MADRID • BURDEOS (domingo) 690 km

Desayuno y salida a primera hora de la mañana. Pasando por las proximidades de la ciudad de **Burgos**, llegaremos a la frontera con Francia y continuaremos hasta **Burdeos**, capital de la región Nueva Aquitania. Alojamiento y resto del día libre.

DÍA 5 BURDEOS • BLOIS • PARÍS (lunes) 587 km

Desayuno y salida hacia París, conocido como la "Ciudad de la Luz", realizando en el camino una parada en **Blois**. Disfrutaremos de una de las ciudades más impresionantes que componen el **Valle del Loira**, donde cabe destacar el **Castillo**, declarado Patrimonio de la Humanidad. Tras el tiempo libre, continuaremos a **París**. Llegada y alojamiento. Por la noche realizaremos la excursión opcional para navegar en un **crucero por el río Sena**, continuando con un recorrido completo de **París iluminado**. Descubriremos París desde el río y disfrutaremos de la impresionante iluminación de sus monumentos: el **Ayuntamiento**, los **Inválidos**, el **Arco del Triunfo**, la **Ópera**, la **Torre Eiffel** y los **Campos Elíseos**, entre otros. Realmente un espectáculo inolvidable.

DÍA 6 PARÍS (martes)

Después del desayuno saldremos a recorrer la "Ciudad del Amor", pasando por la **Avenida de los Campos Elíseos**, la **Plaza de la Concordia**, el **Arco del Triunfo**, la **Asamblea Nacional**, la **Ópera**, el **Museo del Louvre**, los **Inválidos**, el **Campo de Marte**, la **Torre Eiffel**, etc. Por la tarde, excursión opcional a **Montmartre**, emblemático rincón de París, conocido también como el "Barrio de los Pintores" por ser la cuna de los impresionistas. Sus pequeñas callejuelas albergan desde los más antiguos cabarets hasta la **Basílica del Sagrado Corazón de Jesús**. A continuación, realizaremos un paseo por el famoso **Barrio Latino**. Este barrio debe su nombre a la época medieval, cuando los habitantes de la zona eran estudiantes que utilizaban el latín para comunicarse. Tendremos también una vista espectacular de la **Catedral de Notre Dame**, donde entenderemos el porqué de su importancia mundial. Durante la visita exterior nuestro guía nos explicará sobre lo acontecido y las posibilidades que se abren ante la mayor obra de restauración del siglo XXI. Por la noche, tendremos la posibilidad de realizar la excursión opcional al icónico espectáculo de **El Lido**. Alojamiento.

DÍA 7 PARÍS (miércoles)

Después del desayuno les recomendaremos la excursión opcional al **Palacio de Versalles**. Realizaremos una visita interior de los aposentos reales (con **entrada preferente**), donde el guía nos relatará la vida monárquica del lugar. Descubriremos también los espectaculares **Jardines de Palacio**. Regreso a **París**. Tarde libre y alojamiento.

DÍA 8 PARÍS (jueves)

Desayuno y día libre para realizar actividades personales o para seguir descubriendo los lugares que esta ciudad nos ofrece. Alojamiento.

DÍA 9 PARÍS (viernes)

Desayuno y con una cordial despedida, diremos... ¡Hasta pronto!

9 DÍAS DESDE 805$

SALIDAS 2021 / 2022 / 2023

2021	Abril	1	8	15	22	29
	Mayo	6	13	20	27	
	Junio	3	10	17	24	
	Julio	1	8	15	22	29
	Agosto	5	12	19	26	
	Septiembre	2	9	16	23	30
	Octubre	7	14	21	28	
	Noviembre	4	11	18	25	
	Diciembre	2	9	16	23	30
2022	Enero	6	13	20	27	
	Febrero	3	10	17	24	
	Marzo	3	10	17	24	31
	Abril	7	14	21	28	
	Mayo	5	12	19	26	
	Junio	2	9	16	23	30
	Julio	7	14	21	28	
	Agosto	4	11	18	25	
	Septiembre	1	8	15	22	29
	Octubre	6	13	20	27	
	Noviembre	3	10	17	24	
	Diciembre	1	8	15	22	29
2023	Enero	5	12	19	26	
	Febrero	2	9	16	23	
	Marzo	2	9	16	23	30

PRECIOS POR PERSONA EN DÓLARES

En habitación doble	850	805
En habitación triple	835	790
Supl. habitación single	590	540
Traslado salida (base 2 pax)	70	70

HOTELES PREVISTOS O SIMILARES

NT.	CIUDAD	HOTEL	CAT.
2	Madrid	Praga / Silken Puerta de Madrid /	P
		Ilunion Pio XII	P
1	Burdeos	B&B Centre Begles / Apolonia	T
4	París	Ibis 17 Clichy Batignolles / Ibis	T
		Porte de Clichy Centre	T

EL PRECIO INCLUYE

- Traslado de llegada.
- Guía acompañante durante todo el recorrido.
- Desayuno diario.
- Visitas en Madrid y París, todas con expertos guías locales.
- Audioguía.
- Autocar de lujo.
- Wifi gratuito en el autobús (pág. 12).
- Seguro turístico.

¿SABÍAS QUE...?

- La Torre Eiffel se pinta cada 7 años. Se gastan nada más y nada menos que 60 toneladas de pintura y el proceso dura hasta 15 meses. 25 pintores la repasan con brocha con el color "Tour Eiffel brown", que tiene tres tonalidades. La más oscura va en la base y conforme van subiendo el color es más claro.

CÁLIDO

Atardecer en el Templo de Debod, Madrid.

4 NOCHES EN PARÍS

MADRID - BURDEOS - BLOIS - PARÍS - LUCERNA ZÚRICH - VERONA - VENECIA - FLORENCIA - ROMA

DÍA 1 AMÉRICA • MADRID
(jueves)

Embarque en vuelo intercontinental hacia **Madrid**.

DÍA 2 MADRID (viernes)

Llegada al aeropuerto internacional Adolfo Suárez Madrid – Barajas. Recepción y traslado al hotel. Alojamiento.

DÍA 3 MADRID (sábado)

Desayuno y recorrido por la ciudad donde conoceremos las principales avenidas, plazas y monumentos. Descubriremos lugares tales como la **Plaza de España**, la **Gran Vía**, la **Fuente de la diosa Cibeles**, la **Puerta de Alcalá**, la famosa **plaza de toros de las Ventas**, etc. Después, continuando por la zona moderna, finalizaremos en el **Madrid de los Austrias**. Encantos como la **Plaza Mayor** y la **Plaza de Oriente** darán un espléndido final a este recorrido por la capital de España. Tarde libre. Les recomendaremos la excursión opcional a la "Ciudad Imperial" de **Toledo**, en cuyo recorrido apreciaremos el legado de las tres culturas: árabe, judía y cristiana, que supieron compartir en armonía todo su esplendor. Alojamiento.

DÍA 4 MADRID • BURDEOS
(domingo) 690 km

Desayuno y salida a primera hora de la mañana. Pasando por las proximidades de la ciudad de **Burgos**, llegaremos hasta la frontera con Francia y continuaremos hacia **Burdeos**, capital de la región Nueva Aquitania. Alojamiento y resto del día libre.

DÍA 5 BURDEOS • BLOIS • PARÍS (lunes) 587 km

Tras el desayuno, salida hacia París, conocido como la "Ciudad de la Luz", realizando una parada en **Blois**, una de las ciudades más impresionantes del **Valle del Loira** donde cabe destacar el **Castillo**, declarado Patrimonio de la Humanidad por la Unesco. Después del tiempo libre continuaremos hasta **París**. Llegada y alojamiento. Por la noche realizaremos la excursión opcional para navegar en un **crucero por el río Sena**, continuando con un recorrido completo de **París iluminado**, una visita única en el mundo. Descubriremos París desde el río y disfrutaremos de la impresionante iluminación de sus monumentos: el **Ayuntamiento**, los **Inválidos**, el **Arco del Triunfo**, la **Ópera**, la **Torre Eiffel** y los **Campos Elíseos**, entre otros. Realmente un espectáculo inolvidable.

DÍA 6 PARÍS (martes)

Después del desayuno saldremos a recorrer la "Ciudad del Amor", pasando por la **Avenida de los Campos Elíseos**, la **Plaza de la Concordia**, el **Arco del Triunfo**, la **Asamblea Nacional**, la **Ópera**, el **Museo del Louvre**, los **Inválidos**, el **Campo de Marte**, la **Torre Eiffel**, etc. Por la tarde, excursión opcional a **Montmartre**, emblemático rincón de París, conocido como el "Barrio de los Pintores" por ser la cuna de los impresionistas. Sus pequeñas callejuelas albergan desde los más antiguos cabarets hasta la **Basílica del Sagrado Corazón de Jesús**. A continuación, realizaremos un paseo por el **Barrio Latino**. Este barrio debe su nombre a la época medieval, cuando los estudiantes utilizaban el latín para comunicarse. Tendremos también una vista espectacular de la **Catedral de Notre Dame**, donde entenderemos el porqué de su importancia mundial. Durante la visita exterior nuestro guía nos explicará sobre lo acontecido y las posibilidades que se abren ante la mayor obra de restauración del siglo XXI. Por la noche, tendremos la posibilidad de realizar la excursión opcional al icónico espectáculo de **El Lido**. Alojamiento.

DÍA 7 PARÍS (miércoles)

Después del desayuno tendremos la posibilidad de participar en la excursión opcional al **Palacio de Versalles**. Realizaremos una visita al interior de los aposentos reales (con **entrada preferente**), donde el guía nos relatará la historia, anécdotas y curiosidades de la vida monárquica del lugar. Descubriremos también los espectaculares **Jardines de Palacio**. Regreso a **París**. Tarde libre y alojamiento.

DÍA 8 PARÍS (jueves)

Desayuno. Día libre para realizar actividades personales o continuar descubriendo los lugares que esta maravillosa ciudad nos ofrece. Alojamiento.

DÍA 9 PARÍS • LUCERNA • ZÚRICH (viernes) 720 km

Desayuno. A primera hora de la mañana saldremos hacia el sureste para llegar a la frontera con Suiza. Seguiremos hasta **Lucerna**, considerada el lugar más turístico del país. La ciudad se encuentra a orillas del Lago de los Cuatro Cantones y el río Reuss, con su conocido **Puente de la Capilla**. Disfrutaremos de tiempo libre en esta encantadora villa alpina. Más tarde, continuación a **Zúrich**. Alojamiento.

DÍA 10 ZÚRICH • VERONA • VENECIA (sábado) 540 km

Desayuno y salida hacia la frontera con Italia. Pasando por las proximidades de **Milán**, llegaremos a la romántica y medieval ciudad de **Verona**, inmortalizada por la historia de Romeo y Julieta. Tiempo libre para dar un paseo y llegar hasta la **Casa de Julieta**. Posibilidad de realizar la **visita opcional de la ciudad**. Más tarde, continuación a **Venecia**. Llegada y alojamiento.

DÍA 11 VENECIA • FLORENCIA
(domingo) 260 km

Después del desayuno nos dejaremos maravillar por la ciudad de las 118 islas con sus más de 400 puentes, cuyas características la convierten en única y exclusiva. Recorreremos el **Puente de los Suspiros** y la **Plaza de San Marcos**, con su incomparable escenario donde destaca la **Basílica**, joya de la arquitectura, que nos muestra el esplendor vivido en esta ciudad. Tiempo libre. Para los que gusten, organizaremos una **serenata musical en góndolas** (opcional). Más tarde, salida hacia la autopista para atravesar los Apeninos y llegar a la ciudad de **Florencia**. Alojamiento.

DÍA 12 FLORENCIA • ROMA
(lunes) 275 km

Desayuno y visita a pie por esta inigualable ciudad donde el arte nos sorprenderá a cada paso. Recorreremos la **Plaza de San Marcos**, pasando por delante de la **Galería de la Academia** hasta llegar al **Mercado de la Paja**. También contemplaremos la combinación de hermosos mármoles en la fachada de la **Catedral de Santa María del Fiore** y su inconfundible **Campanario** de Giotto. Disfrutaremos del **Baptisterio** y sus célebres **Puertas del Paraíso**. Nos asomaremos al conocido **Ponte Vecchio** y llegaremos hasta la **Plaza de la Santa Croce** para admirar la **Basílica** franciscana del mismo nombre. Más tarde, continuación a **Roma**. Llegada y alojamiento. Por la tarde-noche les propondremos la excursión opcional a la **Roma Barroca**, ¡y dispóngase a vivir la eternidad de la ciudad! Llegaremos en autobús hasta el **Muro Aureliano** del siglo III para iniciar un paseo a pie hasta la fuente más famosa del mundo, la **Fontana di Trevi**. Descubriremos el **Panteón de Agripa** y la histórica **Plaza Navona**, donde dispondremos de tiempo libre para cenar a la romana: pasta, pizza...

DÍA 13 ROMA (martes)

Después del desayuno realizaremos la visita de la ciudad. Admiraremos la inconfundible figura del **Anfiteatro Flavio**, más conocido como "**El Coliseo**". Pasaremos también por el **Circo Máximo** y la **Basílica** patriarcal de **Santa María la Mayor**. A continuación llegaremos al **Vaticano**, donde les propondremos realizar la excursión opcional al Estado más pequeño del mundo, pero con un patrimonio cultural universal inconmensurable. Esta visita nos llevará por la grandeza de los **Museos Vaticanos** (con **entrada preferente**) hasta llegar a la **Capilla Sixtina**. Con un inmenso sentimiento, admiraremos los dos momentos de Miguel Ángel: la **Bóveda** y **El Juicio Final**. Y respetando el riguroso silencio, simplemente nos dejaremos llevar. Continuaremos hacia la **Basílica de San Pedro**. Nos recibirá Miguel Ángel, en este caso como escultor, con **La Piedad**. No estará ausente el gran maestro Bernini y su famoso **Baldaquino** en el **Altar Mayor**, protegido por la obra cumbre de Miguel Ángel, ahora como arquitecto, la **Cúpula** de la Basílica. Tarde libre y alojamiento.

DÍA 14 ROMA (miércoles)

Desayuno y día libre. Les recomendaremos la excursión opcional de día completo a Pompeya y Capri. Saldremos de Roma para llegar a **Pompeya**, donde nos ofrecerán un café antes de entrar a visitar la ciudad sepultada por las cenizas del volcán Vesubio tras la erupción del año 79. Más tarde continuaremos hasta el puerto de **Nápoles**, en el corazón de la ciudad antigua, para embarcar hacia la paradisíaca isla de **Capri**. Al llegar nos esperará un barco privado para navegar rodeando una parte de la isla y ver Capri desde el mar. Desembarcaremos en **Marina Grande** para subir hasta **Anacapri** (con **almuerzo incluido**), centro de la vida mundana y del glamour. Tiempo libre hasta la hora de regresar al puerto para embarcar hacia **Nápoles** y continuar a **Roma**. Alojamiento.

DÍA 15 ROMA (jueves)

Desayuno y con una cordial despedida, diremos... ¡Hasta pronto!

Puerta de Alcalá por la noche, Madrid.

15 DÍAS DESDE 1.545$

SALIDAS 2021 / 2022 / 2023

2021	Abril	1	8	15	22	29
	Mayo	6	13	20	27	
	Junio	3	10	17	24	
	Julio	1	8	15	22	29
	Agosto	5	12	19	26	
	Septiembre	2	9	16	23	30
	Octubre	7	14	21	28	
	Noviembre	4	11	18	25	
	Diciembre	2	9	16		
2022	Enero	6	13	20	27	
	Febrero	3	10	17	24	
	Marzo	3	10	17	24	31
	Abril	7	14	21	28	
	Mayo	5	12	19	26	
	Junio	2	9	16	23	30
	Julio	7	14	21	28	
	Agosto	4	11	18	25	
	Septiembre	1	8	15	22	29
	Octubre	6	13	20	27	
	Noviembre	3	10	17	24	
	Diciembre	1	8	15	22	29
2023	Enero	5	12	19	26	
	Febrero	2	9	16	23	
	Marzo	2	9	16	23	

PRECIOS POR PERSONA EN DÓLARES

En habitación doble	1.715	1.545
En habitación triple	1.685	1.520
Supl. habitación single	980	845
Traslado salida (base 2 pax)	50	50

HOTELES PREVISTOS O SIMILARES

NT.	CIUDAD	HOTEL	CAT.
2	Madrid	Praga / Silken Puerta de Madrid /	P
		Ilunion Pio XII	P
1	Burdeos	B&B Centre Begles / Apolonia	T
4	París	Ibis 17 Clichy Batignolles / Ibis	T
		Porte de Clichy Centre	T
1	Zúrich	B&B Rumlang / Ibis City West	T
1	Venecia	San Giuliano / Smart Holiday /	T/P
		Albatros	P
1	Florencia	Mirage / Raffaello	P
3	Roma	Movie Movie / Midas / Warmthotel	P

EL PRECIO INCLUYE

- Traslado de llegada.
- Guía acompañante durante todo el recorrido.
- Desayuno diario.
- Visitas en Madrid, París, Venecia, Florencia y Roma, todas con expertos guías locales.
- Audioguía.
- Autocar de lujo.
- Wifi gratuito en el autobús (pág. 12).
- Seguro turístico.

ALPES

Vista nocturna del río Inn, Innsbruck.

MADRID - BURDEOS - BLOIS - PARÍS - LUXEMBURGO - RIN - FRANKFURT - HEIDELBERG - SELVA NEGRA - ZÚRICH - LUCERNA - VADUZ - INNSBRUCK - PADUA - VENECIA - FLORENCIA - ASÍS - ROMA

DÍA 1 AMÉRICA • MADRID
(jueves)

Embarque en vuelo intercontinental hacia **Madrid**.

DÍA 2 MADRID (viernes)

Llegada al aeropuerto internacional Adolfo Suárez Madrid – Barajas. Recepción y traslado al hotel. Alojamiento.

DÍA 3 MADRID (sábado)

Desayuno y recorrido por la ciudad donde conoceremos las principales avenidas, plazas y monumentos. Descubriremos lugares tales como la **Plaza de España**, la **Gran Vía**, la **Fuente de la diosa Cibeles**, la **Puerta de Alcalá**, la famosa **plaza de toros de las Ventas**, etc. Después, continuando por la zona moderna, finalizaremos en el **Madrid de los Austrias**. Encantos como la **Plaza Mayor** y la **Plaza de Oriente** darán un espléndido final a este recorrido por la capital de España. Tarde libre. Les recomendaremos la excursión opcional a la "Ciudad Imperial" de **Toledo**, en cuyo recorrido apreciaremos el legado de las tres culturas: árabe, judía y cristiana, que supieron compartir en armonía todo su esplendor. Alojamiento.

DÍA 4 MADRID • BURDEOS
(domingo) 690 km

Desayuno y salida a primera hora de la mañana. Pasando por las proximidades de la ciudad de **Burgos**, llegaremos a la frontera con Francia y continuaremos hasta **Burdeos**, capital de la región Nueva Aquitania. Alojamiento y resto del día libre.

DÍA 5 BURDEOS • BLOIS • PARÍS (lunes) 587 km

Desayuno y salida hacia París, la "Ciudad de la Luz", realizando una parada en **Blois**, una de las ciudades más impresionantes del **Valle del Loira** donde destaca el **Castillo**, declarado Patrimonio de la Humanidad. Después del tiempo libre continuaremos hasta **París**. Llegada y alojamiento. Por la noche, excursión opcional para navegar en un **crucero por el Sena**, continuando con un recorrido de **París iluminado**. Descubriremos París desde el río y disfrutaremos de la iluminación de sus monumentos: el **Ayuntamiento**, los **Inválidos**, el **Arco del Triunfo**, la **Ópera**, la **Torre Eiffel** y los **Campos Elíseos**, entre otros. Un espectáculo inolvidable.

DÍA 6 PARÍS (martes)

Después del desayuno saldremos a recorrer la "Ciudad del Amor", pasando por la **Avenida de los Campos Elíseos**, la **Plaza de la Concordia**, el **Arco del Triunfo**, la **Asamblea Nacional**, la **Ópera**, el **Museo del Louvre**, los **Inválidos**, el **Campo de Marte**, la **Torre Eiffel**, etc. Por la tarde, excursión opcional a **Montmartre**, emblemático rincón, conocido como el "Barrio de los Pintores" por ser la cuna de los impresionistas. Aquí encontraremos desde los más antiguos cabarets hasta la **Basílica del Sagrado Corazón de Jesús**. A continuación, realizaremos un paseo por el **Barrio Latino**. Este barrio debe su nombre a la época medieval, cuando los estudiantes utilizaban el latín para comunicarse. Tendremos una vista espectacular de la **Catedral de Notre Dame**, donde entenderemos el porqué de su importancia mundial. Durante la visita exterior nuestro guía nos explicará sobre lo acontecido y las posibilidades que se abren ante la mayor obra de restauración del siglo XXI. Por la noche, excursión opcional al icónico espectáculo de **El Lido**. Alojamiento.

DÍA 7 PARÍS (miércoles)

Después del desayuno recomendaremos la excursión opcional al **Palacio de Versalles**. Realizaremos una visita interior de los aposentos reales (con **entrada preferente**), donde el guía nos relatará la historia, anécdotas y curiosidades de la vida monárquica del lugar. Descubriremos también los espectaculares **Jardines de Palacio**. Regreso a **París**. Tarde libre y alojamiento.

DÍA 8 PARÍS • LUXEMBURGO • VALLE DEL RIN • FRANKFURT
(jueves) 607 km

Desayuno y salida. Atravesando la región del Gran Este de Francia llegaremos a **Luxemburgo**, importante sede de la Unión Europea. El Gran Ducado de Luxemburgo es uno de los estados más pequeños de Europa, cuya capital se encuentra ubicada sobre un peñón, rodeada de grandes bastiones y profundos valles. Tiempo libre y salida hacia Alemania. Continuaremos nuestro recorrido por el **Valle del Rin**, donde apreciaremos bellos paisajes con imponentes castillos germanos, así como la simbólica **Roca de Loreley**. Llegada a la ciudad de **Frankfurt**. Alojamiento.

DÍA 9 FRANKFURT • HEIDELBERG • SELVA NEGRA • ZÚRICH (viernes) 422 km

Desayuno y salida hacia **Heidelberg**, cuna de pensadores. En la ciudad, situada a orillas del río Neckar, dispondremos de tiempo libre para poder disfrutar del particular ambiente de su casco antiguo. Viajaremos hacia el corazón de la Selva Negra, el **Titisee**. Tiempo libre para maravillarnos con los paisajes de ensueño que rodean este lago de origen glaciar. Continuaremos nuestro recorrido hasta las **Cataratas del Rin**, el mayor salto de agua de Europa central. Realizaremos una breve parada para disfrutar de un enclave natural de gran belleza paisajística. Llegada a **Zúrich**, capital financiera de Suiza. Alojamiento.

DÍA 10 ZÚRICH • LUCERNA • VADUZ • INNSBRUCK
(sábado) 355 km

Desayuno y salida hacia **Lucerna**. Esta ciudad, situada a orillas del Lago de los Cuatro Cantones, ha conservado en sus edificios todo su encanto medieval. Opcionalmente podremos realizar la excursión al **Monte Titlis**, en la cuál ascenderemos en teleférico a lo alto de las montañas nevadas de los Alpes suizos, apreciando los hermosos paisajes. A la hora indicada, saldremos bordeando los Alpes hacia **Vaduz**, capital del principado de Liechtenstein, que posee un animado casco antiguo. Tras una breve parada, salida hacia la ciudad de **Innsbruck**. Alojamiento.

DÍA 11 INNSBRUCK • PADUA • VENECIA (domingo) 403 km

Desayuno y tiempo libre. Recomendaremos la **visita opcional de la ciudad**, conociendo el centro histórico y los monumentos más importantes, incluyendo el **Tejadillo de Oro**, **Maria Theresien Strasse**, la **Columna de Santa Ana**, etc. Conoceremos también un pintoresco pueblito de los Alpes tiroleses. Salida en dirección al paso alpino de Brenner, donde se encuentra uno de los viaductos más altos de Europa, hasta llegar a **Padua**, ciudad conocida por San Antonio. Tiempo libre para visitar su **Basílica**. Continuación hacia **Venecia**, llegada y alojamiento.

DÍA 12 VENECIA • FLORENCIA
(lunes) 260 km

Desayuno y visita de la ciudad. Recorreremos el **Puente de los Suspiros** y la **Plaza de San Marcos**, con su incomparable escenario donde destaca la **Basílica**. Tiempo libre. Para los que gusten, organizaremos una **serenata musical en góndolas** (opcional). Más tarde, salida hacia la autopista para atravesar los Apeninos y llegar a la ciudad de **Florencia**. Alojamiento.

DÍA 13 FLORENCIA • ASÍS • ROMA (martes) 350 km

Desayuno. Visita a pie para recorrer la **Plaza de San Marcos**, la **Galería de la Academia** y el **Mercado de la Paja**. Contemplaremos la **Catedral de Santa María del Fiore** y su inconfundible **Campanario** de Giotto. Disfrutaremos del **Baptisterio** y sus célebres **Puertas del Paraíso**. Nos asomaremos al conocido **Ponte Vecchio** y llegaremos hasta la **Plaza de la Santa Croce** para admirar la **Basílica**. Continuación hacia **Asís**, ciudad amurallada donde dispondremos de tiempo libre para visitar la **Basílica de San Francisco** antes de proseguir nuestro viaje hacia **Roma**. Llegada y alojamiento. Por la tarde-noche les propondremos la excursión opcional a la **Roma Barroca**. Llegaremos en autobús al **Muro Aureliano** del siglo III para iniciar un paseo a pie hasta la **Fontana di Trevi**. Descubriremos el **Panteón de Agripa** y la histórica **Plaza Navona,** con tiempo libre para cenar a la romana: pasta, pizza...

DÍA 14 ROMA (miércoles)

Después del desayuno realizaremos la visita de la ciudad, recorriendo la Roma Papal y la Roma del Imperio. Admiraremos la inconfundible figura del **Anfiteatro Flavio**, más conocido como "**El Coliseo**", que es el símbolo inequívoco de la ciudad. Pasaremos también por el **Circo Máximo** y la **Basílica** patriarcal de **Santa María la Mayor**. A continuación, atravesando el río Tiber, llegaremos al **Vaticano** para asistir a la **Audiencia del Santo Padre** (siempre que se celebre). Les propondremos realizar la excursión opcional al Estado más pequeño del mundo con apenas 44 hectáreas, pero con un patrimonio cultural universal inconmensurable. Esta visita nos llevará por la grandeza de los **Museos Vaticanos** (con **entrada preferente**) hasta llegar a la **Capilla Sixtina**. Con un inmenso sentimiento, admiraremos los dos momentos de Miguel Ángel: la **Bóveda** (con 33 años) y **El Juicio Final** (ya con 60 años). Y, respetando el riguroso silencio, simplemente nos dejaremos llevar. Continuaremos hacia la **Basílica de San Pedro**, donde solo estando en el interior comprenderemos su grandiosidad. Nos recibirá Miguel Ángel, en este caso como escultor, con **La Piedad**. No estará ausente el gran maestro Bernini y su famoso **Baldaquino** en el **Altar Mayor**, protegido por la obra cumbre de Miguel Ángel, ahora como arquitecto, la enorme **Cúpula** de la Basílica. Tarde libre y alojamiento.

DÍA 15 ROMA (jueves)

Desayuno y día libre. Les propondremos la excursión opcional de día completo a Pompeya y Capri. Saldremos de Roma para llegar a **Pompeya**, donde nos ofrecerán un café antes de entrar a visitar la ciudad sepultada tras la erupción del Vesubio. Continuaremos hasta el puerto de **Nápoles** para embarcar hacia la paradisíaca isla de **Capri**. Al llegar nos esperará un barco privado para navegar rodeando una parte de la isla. Desembarcaremos en **Marina Grande** para subir hasta **Anacapri** (con **almuerzo incluido**), centro de la vida mundana y del glamour. Tiempo libre hasta la hora de regresar al puerto para embarcar hacia **Nápoles** y continuar a **Roma**. Alojamiento.

DÍA 16 ROMA (viernes)

Desayuno y con una cordial despedida, diremos... ¡Hasta pronto!

16 DÍAS DESDE 1.605$

SALIDAS 2021 / 2022 / 2023

2021	Abril	1	8	15	22	29
	Mayo	6	13	20	27	
	Junio	3	10	17	24	
	Julio	1	8	15	22	29
	Agosto	5	12	19	26	
	Septiembre	2	9	16	23	30
	Octubre	7	14	21	28	
	Noviembre	4	11	18	25	
	Diciembre	2	9	16	23	30
2022	Enero	6	13	20	27	
	Febrero	3	10	17	24	
	Marzo	3	10	17	24	31
	Abril	7	14	21	28	
	Mayo	5	12	19	26	
	Junio	2	9	16	23	30
	Julio	7	14	21	28	
	Agosto	4	11	18	25	
	Septiembre	1	8	15	22	29
	Octubre	6	13	20	27	
	Noviembre	3	10	17	24	
	Diciembre	1	8	15	22	29
2023	Enero	5	12	19	26	
	Febrero	2	9	16	23	
	Marzo	2	9	16	23	30

PRECIOS POR PERSONA EN DÓLARES

En habitación doble	1.745	1.605
En habitación triple	1.715	1.580
Supl. habitación single	880	785
Traslado salida (base 2 pax)	50	50

HOTELES PREVISTOS O SIMILARES

NT.	CIUDAD	HOTEL	CAT.
2	Madrid	Praga / Silken Puerta de Madrid /	P
		Ilunion Pio XII	P
1	Burdeos	B&B Centre Begles / Apolonia	T
3	París	Ibis 17 Clichy Batignolles / Ibis	T
		Porte de Clichy Centre	T
1	Frankfurt	Comfort Airport West / Holiday	T
		Inn Express Messe	T
1	Zúrich	B&B Rumlang / Dorint Airport	T/P
1	Innsbruck	Dolllinger / HWest Hall / Edelweiss	T
1	Venecia	San Giuliano / Smart Holiday /	T/P
		Alexander / Albatros	P
1	Florencia	Mirage / Raffaello	P
3	Roma	Aurelia Antica / Midas / Green	P
		Park Pamphili	P

EL PRECIO INCLUYE

- Traslado de llegada.
- Guía acompañante durante todo el recorrido.
- Desayuno diario.
- Visitas en Madrid, París, Venecia, Florencia y Roma, todas con expertos guías locales.
- Audioguía.
- Autocar de lujo.
- Wifi gratuito en el autobús (pág. 12).
- Seguro turístico.

URBANO

Tower Bridge y Ayuntamiento de Londres.

LONDRES - PARÍS

8 DÍAS DESDE 905$

SALIDAS 2021 / 2022 / 2023

2021	Abril	1	8	15	22	29
	Mayo	6	13	20	27	
	Junio	3	10	17	24	
	Julio	1	8	15	22	29
	Agosto	5	12	19	26	
	Septiembre	2	9	16	23	30
	Octubre	7	14	21	28	
	Noviembre	4	11	18	25	
	Diciembre	2	9	16	23	30
2022	Enero	6	13	20	27	
	Febrero	3	10	17	24	
	Marzo	3	10	17	24	31
	Abril	7	14	21	28	
	Mayo	5	12	19	26	
	Junio	2	9	16	23	30
	Julio	7	14	21	28	
	Agosto	4	11	18	25	
	Septiembre	1	8	15	22	29
	Octubre	6	13	20	27	
	Noviembre	3	10	17	24	
	Diciembre	1	8	15	22	29
2023	Enero	5	12	19	26	
	Febrero	2	9	16	23	
	Marzo	2	9	16	23	30

PRECIOS POR PERSONA EN DÓLARES

En habitación doble	975	905
En habitación triple	960	890
Supl. habitación single	550	470
Traslado salida (base 2 pax)	70	70
Supl. Gatwick / Luton / Stansted	20	20

HOTELES PREVISTOS O SIMILARES

NT.	CIUDAD	HOTEL	CAT.
3	Londres	Premier Inn / Millennium & Copthorne / Holiday Inn Wembley / Royal National	T/P P T
3	París	Ibis 17 Clichy Batignolles / Ibis Porte de Clichy Centre	T T

EL PRECIO INCLUYE

- Traslado de llegada (Heathrow).
- Guía acompañante durante todo el recorrido.
- Desayuno diario.
- Visitas en Londres y París, todas con expertos guías locales.
- Ferry Dover – Calais.
- Audioguía.
- Autocar de lujo.
- Wifi gratuito en el autobús (pág. 12).
- Seguro turístico.

¿SABÍAS QUE...?

- Big Ben no es el nombre del reloj, sino de la campana que está dentro de la famosa torre. La torre como tal era oficialmente llamada Clock Tower, pero en el año 2012, con motivo del jubileo de diamante de la reina Isabel II comenzó a llamarse Elizabeth Tower.

DÍA 1 AMÉRICA • LONDRES (jueves)

Embarque en vuelo intercontinental hacia **Londres**.

DÍA 2 LONDRES (viernes)

Llegada al aeropuerto de Londres. Recepción y traslado al hotel. Alojamiento.

DÍA 3 LONDRES (sábado)

Desayuno y recorrido por la ciudad. Conoceremos las principales avenidas, plazas y monumentos. Descubriremos lugares como **Hyde Park**, **Kensington**, **Piccadilly Circus**, **Regent St.**, **Oxford St.** y el **Parlamento** con su famoso **Big Ben**. En el **Palacio de Buckingham** (si se realiza y/o el clima lo permite) asistiremos al famoso cambio de la Guardia Real. Veremos también diferentes puentes de la ciudad y la **Abadía de Westminster**. Tarde libre. Alojamiento.

DÍA 4 LONDRES (domingo)

Desayuno y día libre para actividades personales, compras, paseos, visitas, etc. Les recomendaremos la excursión opcional al impresionante **Castillo de Windsor**, la mayor fortaleza medieval de Europa, residencia real desde el siglo XI. En su interior podrán disfrutar de una maravillosa colección de arte, mobiliario, vajillas, etc. También conoceremos la **Capilla de San Jorge**, uno de los mausoleos más imponentes del viejo continente. Regreso a **Londres**. Alojamiento.

DÍA 5 LONDRES • PARÍS (lunes) 470 km

Desayuno y salida hacia el puerto de **Dover** para embarcar en el ferry y después de 75 minutos de travesía llegar al puerto de **Calais**, desembarque y continuación a **París**. Llegada y alojamiento. Por la noche, excursión opcional para navegar en un **crucero por el Sena**, continuando con un recorrido de **París iluminado**. Descubriremos París desde el río y disfrutaremos de la impresionante iluminación de sus monumentos: el **Ayuntamiento**, los **Inválidos**, el **Arco del Triunfo**, la **Ópera**, la **Torre Eiffel** y los **Campos Elíseos**, entre otros. Un espectáculo inolvidable.

DÍA 6 PARÍS (martes)

Después del desayuno saldremos a recorrer la "Ciudad del Amor", pasando por la **Avenida de los Campos Elíseos**, la **Plaza de la Concordia**, el **Arco del Triunfo**, la **Asamblea Nacional**, la **Ópera**, el **Museo del Louvre**, los **Inválidos**, el **Campo de Marte**, la **Torre Eiffel**, etc. Por la tarde, les propondremos la excursión opcional que nos llevará a **Montmartre**, emblemático rincón de París, conocido también como el "Barrio de los Pintores" por ser la cuna de los impresionistas. Sus pequeñas y empinadas callejuelas constituyen un entramado que alberga desde los más antiguos cabarets hasta la maravillosa **Basílica del Sagrado Corazón de Jesús**. A continuación, realizaremos un paseo por el famoso **Barrio Latino**, disfrutando de sus pequeños callejones salpicados de simpáticos restaurantes y típicos cafés parisinos. Este barrio debe su nombre a la época medieval, cuando los habitantes de la zona eran estudiantes que utilizaban el latín para comunicarse. Tendremos también una vista espectacular de la **Catedral de Notre Dame**, donde entenderemos el porqué de su importancia mundial, aprendiendo de su pasado y proyectándonos hacia el futuro. Durante la visita exterior nuestro guía nos explicará sobre lo acontecido recientemente y las posibilidades que se abren ante lo que puede ser la mayor obra de restauración del siglo XXI. Por la noche, tendremos la posibilidad de realizar la excursión opcional al icónico espectáculo de **El Lido**. Alojamiento.

DÍA 7 PARÍS (miércoles)

Después del desayuno les recomendaremos realizar la excursión opcional al magnífico **Palacio de Versalles**. Realizaremos una visita interior de los aposentos reales (con **entrada preferente**), donde el guía nos relatará la historia, anécdotas y curiosidades de la vida monárquica del lugar. Descubriremos también los espectaculares **Jardines de Palacio**. Regreso a **París**. Tarde libre y alojamiento.

DÍA 8 PARÍS (jueves)

Desayuno y con una cordial despedida, diremos... ¡Hasta pronto!

EDÉN

Jardines del Palacio de Versalles, París.

4 NOCHES EN PARÍS

LONDRES - PARÍS

DÍA 1 AMÉRICA • LONDRES (jueves)

Embarque en vuelo intercontinental hacia **Londres**.

DÍA 2 LONDRES (viernes)

Llegada al aeropuerto de Londres. Recepción y traslado al hotel. Alojamiento.

DÍA 3 LONDRES (sábado)

Desayuno y recorrido por la ciudad donde conoceremos las principales avenidas, plazas y monumentos. Descubriremos lugares tales como **Hyde Park**, **Kensington**, **Piccadilly Circus**, **Regent St**., **Oxford St**., el **Parlamento** con su famoso **Big Ben** y el **Palacio de Buckingham**, donde asistiremos al famoso cambio de la Guardia Real (si se realiza y/o el clima lo permite). Veremos también diferentes puentes de la ciudad y la **Abadía de Westminster**. Tarde libre. Alojamiento.

DÍA 4 LONDRES (domingo)

Desayuno. Día libre para actividades personales. Les recomendaremos realizar la excursión opcional al impresionante **Castillo de Windsor**, la mayor fortaleza medieval de Europa y residencia real desde el siglo XI. En su interior podremos disfrutar de una maravillosa colección de arte, mobiliario, vajillas, etc. También conoceremos la **Capilla de San Jorge**, uno de los mausoleos más imponentes del viejo continente. Regreso a **Londres**. Alojamiento.

DÍA 5 LONDRES • PARÍS (lunes) 470 km

Desayuno y salida al puerto de **Dover** para embarcar en el ferry y después de 75 minutos de travesía llegar al puerto de **Calais**. Desembarque y continuación a **París**. Llegada y alojamiento. Por la noche realizaremos la excursión opcional para navegar en un **crucero por el Sena**, continuando con un recorrido de **París iluminado**. Descubriremos París desde el río y disfrutaremos de la iluminación de sus monumentos: el **Ayuntamiento**, los **Inválidos**, el **Arco del Triunfo**, la **Ópera**, la **Torre Eiffel** y los **Campos Elíseos**, entre otros. Un espectáculo inolvidable.

DÍA 6 PARÍS (martes)

Después del desayuno saldremos a recorrer la "Ciudad del Amor", pasando por la **Avenida de los Campos Elíseos**, la **Plaza de la Concordia**, el **Arco del Triunfo**, la **Asamblea Nacional**, la **Ópera**, el **Museo del Louvre**, los **Inválidos**, el **Campo de Marte**, la **Torre Eiffel**, etc. Por la tarde, les propondremos la excursión opcional que nos llevará a **Montmartre**, emblemático rincón conocido como el "Barrio de los Pintores" por ser la cuna de los impresionistas. Sus pequeñas callejuelas albergan desde los más antiguos cabarets hasta la **Basílica del Sagrado Corazón de Jesús**. A continuación, realizaremos un paseo por el **Barrio Latino**. Este barrio debe su nombre a la época medieval, cuando los estudiantes utilizaban el latín para comunicarse. Tendremos también una vista espectacular de la **Catedral de Notre Dame**, donde entenderemos el porqué de su importancia mundial. Durante la visita exterior nuestro guía nos explicará sobre lo acontecido y las posibilidades que se abren ante la mayor obra de restauración del siglo XXI. Por la noche, excursión opcional al icónico espectáculo de **El Lido**. Alojamiento.

DÍA 7 PARÍS (miércoles)

Después del desayuno recomendaremos la excursión opcional al espectacular **Palacio de Versalles**, donde vivieron, hasta que estalló la Revolución francesa, tres reyes de Francia: Luis XIV, conocido como el Rey Sol, Luis XV y Luis XVI. Realizaremos una visita interior de los aposentos reales (con **entrada preferente**), donde el guía nos relatará la vida monárquica del lugar. Descubriremos también los espectaculares **Jardines de Palacio**. Regreso a **París**. Tarde libre y alojamiento.

DÍA 8 PARÍS (jueves)

Desayuno y día libre para realizar actividades personales o seguir descubriendo los lugares que esta ciudad nos ofrece. Alojamiento.

DÍA 9 PARÍS (viernes)

Desayuno y con una cordial despedida, diremos... ¡Hasta pronto!

9 DÍAS DESDE 995$

SALIDAS 2021 / 2022 / 2023

2021	Abril	1	8	15	22	29
	Mayo	6	13	20	27	
	Junio	3	10	17	24	
	Julio	1	8	15	22	29
	Agosto	5	12	19	26	
	Septiembre	2	9	16	23	30
	Octubre	7	14	21	28	
	Noviembre	4	11	18	25	
	Diciembre	2	9	16	23	30
2022	Enero	6	13	20	27	
	Febrero	3	10	17	24	
	Marzo	3	10	17	24	31
	Abril	7	14	21	28	
	Mayo	5	12	19	26	
	Junio	2	9	16	23	30
	Julio	7	14	21	28	
	Agosto	4	11	18	25	
	Septiembre	1	8	15	22	29
	Octubre	6	13	20	27	
	Noviembre	3	10	17	24	
	Diciembre	1	8	15	22	29
2023	Enero	5	12	19	26	
	Febrero	2	9	16	23	
	Marzo	2	9	16	23	30

PRECIOS POR PERSONA EN DÓLARES

En habitación doble	1.050	995
En habitación triple	1.035	980
Supl. habitación single	685	610
Traslado salida (base 2 pax)	70	70
Supl. Gatwick / Luton / Stansted	20	20

HOTELES PREVISTOS O SIMILARES

NT.	CIUDAD	HOTEL	CAT.
3	Londres	Premier Inn / Millennium & Copthorne / Holiday Inn Wembley / Royal National	T/P P T
4	París	Ibis Porte de Clichy Centre / Ibis 17 Clichy Batignolles	T T

EL PRECIO INCLUYE

- Traslado de llegada (Heathrow).
- Guía acompañante durante todo el recorrido.
- Desayuno diario.
- Visitas en Londres y París, todas con expertos guías locales.
- Ferry Dover – Calais.
- Audioguía.
- Autocar de lujo.
- Wifi gratuito en el autobús (pág. 12).
- Seguro turístico.

¿SABÍAS QUE...?

- En la calle Baker Street en Londres, existe una casa-museo dedicada a la memoria del personaje ficticio Sherlock Holmes. La casa está ambientada en sus relatos y puedes visitarla todos los días.

LONDINIUM

Vista panorámica del sur y este de Londres.

4 NOCHES EN PARÍS

LONDRES - PARÍS - LUCERNA - ZÚRICH VERONA - VENECIA - FLORENCIA - ROMA

DÍA 1 AMÉRICA • LONDRES (jueves)

Embarque en vuelo intercontinental hacia **Londres**.

DÍA 2 LONDRES (viernes)

Llegada al aeropuerto de Londres. Recepción y traslado al hotel. Alojamiento.

DÍA 3 LONDRES (sábado)

Desayuno y recorrido por la ciudad donde conoceremos las principales avenidas, plazas y monumentos. Descubriremos lugares como **Hyde Park**, **Kensington**, **Piccadilly Circus**, **Regent St**., **Oxford St**., el **Parlamento** con su famoso **Big Ben** y el **Palacio de Buckingham**, donde asistiremos al famoso cambio de la Guardia Real (si se realiza y/o el clima lo permite). Veremos también diferentes puentes de la ciudad y la **Abadía de Westminster**. Tarde libre. Alojamiento.

DÍA 4 LONDRES (domingo)

Desayuno. Día libre para actividades personales. Recomendaremos realizar la excursión opcional al impresionante **Castillo de Windsor**, la mayor fortaleza medieval de Europa y residencia real desde el siglo XI. En su interior podremos disfrutar de una maravillosa colección de arte, mobiliario, vajillas, etc. También conoceremos la **Capilla de San Jorge**, uno de los mausoleos más imponentes del viejo continente. Regreso a **Londres**. Alojamiento.

DÍA 5 LONDRES • PARÍS (lunes) 470 km

Desayuno y salida hacia el puerto de **Dover** para embarcar en el ferry y después de 75 minutos de travesía llegar al puerto de **Calais**. Desembarque y continuación a **París**. Llegada y alojamiento. Por la noche realizaremos la excursión opcional para navegar en un **crucero por el Sena**, continuando con un recorrido de **París iluminado**. Descubriremos París desde el río y disfrutaremos de la iluminación de sus monumentos: el **Ayuntamiento**, los **Inválidos**, el **Arco del Triunfo**, la **Ópera**, la **Torre Eiffel** y los **Campos Elíseos**, entre otros. Un espectáculo inolvidable.

DÍA 6 PARÍS (martes)

Después del desayuno saldremos a recorrer la "Ciudad del Amor", pasando por la **Avenida de los Campos Elíseos**, la **Plaza de la Concordia**, el **Arco del Triunfo**, la **Asamblea Nacional**, la **Ópera**, el **Museo del Louvre**, los **Inválidos**, el **Campo de Marte**, la **Torre Eiffel**, etc. Por la tarde, excursión opcional a **Montmartre**, conocido como el "Barrio de los Pintores" por ser la cuna de los impresionistas. Sus callejuelas albergan desde los más antiguos cabarets hasta la **Basílica del Sagrado Corazón de Jesús**. A continuación, realizaremos un paseo por el **Barrio Latino**. Tendremos una vista espectacular de la **Catedral de Notre Dame**, donde entenderemos el porqué de su importancia mundial. Durante la visita exterior nuestro guía nos explicará las posibilidades que se abren ante la mayor obra de restauración del siglo XXI. Por la noche, excursión opcional al icónico espectáculo de **El Lido**. Alojamiento.

DÍA 7 PARÍS (miércoles)

Después del desayuno les recomendaremos la excursión opcional al **Palacio de Versalles**. Realizaremos una visita interior de los aposentos reales (con **entrada preferente**), donde el guía nos relatará la vida monárquica del lugar. Descubriremos también los espectaculares **Jardines de Palacio**. Regreso a **París**. Tarde libre y alojamiento.

DÍA 8 PARÍS (jueves)

Desayuno y día libre para realizar actividades personales o seguir descubriendo los lugares que esta ciudad nos ofrece. Alojamiento.

DÍA 9 PARÍS • LUCERNA • ZÚRICH (viernes) 720 km

Desayuno. A primera hora de la mañana saldremos hacia el sureste para llegar a la frontera con Suiza. Seguiremos hasta **Lucerna**, considerada el lugar más turístico del país. La ciudad se encuentra a orillas del Lago de los Cuatro Cantones y el río Reuss, con su conocido **Puente de la Capilla**. Disfrutaremos de tiempo libre en esta encantadora villa alpina. Más tarde, continuación a **Zúrich**. Alojamiento.

DÍA 10 ZÚRICH • VERONA • VENECIA (sábado) 540 km

Desayuno y salida hacia la frontera con Italia. Pasando por las proximidades de **Milán**, llegaremos a la romántica ciudad de **Verona**, inmortalizada por la historia de Romeo y Julieta. Tiempo libre para dar un paseo y llegar hasta la **Casa de Julieta**. Posibilidad de realizar la **visita opcional de la ciudad**. Continuación a **Venecia**. Llegada y alojamiento.

DÍA 11 VENECIA • FLORENCIA (domingo) 260 km

Después del desayuno nos dejaremos maravillar por la ciudad de las 118 islas con sus más de 400 puentes, cuyas características la convierten en única y exclusiva. Recorreremos el **Puente de los Suspiros** y la **Plaza de San Marcos**, con su incomparable escenario donde destaca la **Basílica**, joya de la arquitectura, que nos muestra el esplendor vivido en esta ciudad. Tiempo libre. Organizaremos una **serenata musical en góndolas** (opcional). Más tarde, salida hacia la autopista para atravesar los Apeninos y llegar a la ciudad de **Florencia**. Alojamiento.

DÍA 12 FLORENCIA • ROMA (lunes) 275 km

Tras el desayuno, visita a pie por esta inigualable ciudad, donde el arte nos sorprenderá a cada paso. Recorreremos la **Plaza de San Marcos**, pasando por delante de la **Galería de la Academia** y llegando al **Mercado de la Paja**. Contemplaremos también la **Catedral de Santa María del Fiore** y su inconfundible **Campanario** de Giotto y disfrutaremos del **Baptisterio** y sus célebres **Puertas del Paraíso**. Nos asomaremos al conocido **Ponte Vecchio** y llegaremos a la **Plaza de la Santa Croce** para admirar la **Basílica**. Más tarde, continuación a **Roma**. Llegada y alojamiento. Por la tarde-noche les propondremos la excursión opcional a la **Roma Barroca**. Llegaremos en autobús hasta el **Muro Aureliano** del siglo III para iniciar un paseo a pie hasta la fuente más famosa del mundo, la **Fontana di Trevi**. Descubriremos el **Panteón de Agripa** y la histórica **Plaza Navona**, donde dispondremos de tiempo libre para cenar a la romana: pasta, pizza...

DÍA 13 ROMA (martes)

Tras el desayuno recorreremos el **Anfiteatro Flavio**, más conocido como "**El Coliseo**", el **Circo Máximo** y la **Basílica** patriarcal de **Santa María la Mayor**. Llegaremos al **Vaticano**, donde les propondremos la excursión opcional al Estado más pequeño del mundo. Esta visita nos llevará por la grandeza de los **Museos Vaticanos** (con **entrada preferente**) hasta llegar a la **Capilla Sixtina**. Admiraremos los dos momentos de Miguel Ángel: la **Bóveda** y **El Juicio Final**. Y respetando el riguroso silencio, simplemente nos dejaremos llevar. Continuaremos hacia la **Basílica de San Pedro**, donde solo estando en el interior comprenderemos su grandiosidad. Nos recibirá Miguel Ángel, en este caso como escultor, con **La Piedad**. No estará ausente el gran maestro Bernini y su famoso **Baldaquino** en el **Altar Mayor**, protegido por la obra cumbre de Miguel Ángel, ahora como arquitecto, la enorme **Cúpula** de la Basílica. Tarde libre y alojamiento.

DÍA 14 ROMA (miércoles)

Desayuno y día libre. Les recomendaremos realizar la excursión opcional de día completo a Pompeya y Capri. Saldremos de Roma para llegar a **Pompeya**, donde nos ofrecerán un café antes de entrar a visitar la ciudad sepultada tras la erupción del Vesubio. Más tarde continuaremos hasta el puerto de **Nápoles** para embarcar hacia la paradisíaca isla de **Capri**. Al llegar nos esperará un barco privado para navegar rodeando una parte de la isla y ver Capri desde el mar. Desembarcaremos en **Marina Grande** para subir hasta **Anacapri** (con **almuerzo incluido**), centro de la vida mundana y del glamour. Tiempo libre hasta la hora de regresar al puerto para embarcar hacia **Nápoles** y continuar a **Roma**. Alojamiento.

DÍA 15 ROMA (jueves)

Desayuno y con una cordial despedida, diremos... ¡Hasta pronto!

Amanecer en el Puente de la Torre, Londres.

15 DÍAS DESDE 1.790$

SALIDAS 2021 / 2022 / 2023

2021	Abril	1	8	15	22	29
	Mayo	6	13	20	27	
	Junio	3	10	17	24	
	Julio	1	8	15	22	29
	Agosto	5	12	19	26	
	Septiembre	2	9	16	23	30
	Octubre	7	14	21	28	
	Noviembre	4	11	18	25	
	Diciembre	2	9	16		
2022	Enero	6	13	20	27	
	Febrero	3	10	17	24	
	Marzo	3	10	17	24	31
	Abril	7	14	21	28	
	Mayo	5	12	19	26	
	Junio	2	9	16	23	30
	Julio	7	14	21	28	
	Agosto	4	11	18	25	
	Septiembre	1	8	15	22	29
	Octubre	6	13	20	27	
	Noviembre	3	10	17	24	
	Diciembre	1	8	15	22	29
2023	Enero	5	12	19	26	
	Febrero	2	9	16	23	
	Marzo	2	9	16	23	

PRECIOS POR PERSONA EN DÓLARES

En habitación doble	1.940	1.790
En habitación triple	1.910	1.760
Supl. habitación single	1.065	960
Traslado salida (base 2 pax)	50	50
Supl. Gatwick / Luton / Stansted	20	20

HOTELES PREVISTOS O SIMILARES

NT.	CIUDAD	HOTEL	CAT.
3	Londres	Premier Inn / Millennium & Copthorne / Holiday Inn Wembley / Royal National	T/P P T
4	París	Ibis Porte de Clichy Centre / Ibis 17 Clichy Batignolles /	T T
1	Zúrich	B&B Rumlang / Ibis City West	T
1	Venecia	San Giuliano / Smart Holiday / Albatros	T/P P
1	Florencia	Mirage / Raffaello	P
3	Roma	Movie Movie / Midas / Warmthotel	P

EL PRECIO INCLUYE

- Traslado de llegada (Heathrow).
- Guía acompañante durante todo el recorrido.
- Desayuno diario.
- Visitas en Londres, París, Venecia, Florencia y Roma, todas con expertos guías locales.
- Ferry Dover – Calais.
- Audioguía.
- Autocar de lujo.
- Wifi gratuito en el autobús (pág. 12).
- Seguro turístico.

MITOS

Fontana di Trevi, Roma.

LONDRES - PARÍS - LUXEMBURGO - RIN - FRANKFURT - HEIDELBERG - SELVA NEGRA - ZÚRICH

LUCERNA - VADUZ - INNSBRUCK - PADUA - VENECIA - FLORENCIA - ASÍS - ROMA

DÍA 1 AMÉRICA • LONDRES
(jueves)

Embarque en vuelo intercontinental hacia **Londres**.

DÍA 2 LONDRES (viernes)

Llegada al aeropuerto de Londres. Recepción y traslado al hotel. Alojamiento.

DÍA 3 LONDRES (sábado)

Desayuno y recorrido por la ciudad. Conoceremos las principales avenidas, plazas y monumentos. Descubriremos lugares como **Hyde Park**, **Kensington**, **Piccadilly Circus**, **Regent St.**, **Oxford St.** y el **Parlamento** con su famoso **Big Ben**. En el famoso **Palacio de Buckingham** (si se realiza y/o el clima lo permite) asistiremos al famoso cambio de la Guardia Real, veremos también diferentes puentes de la ciudad y la **Abadía de Westminster**. Tarde libre. Alojamiento.

DÍA 4 LONDRES (domingo)

Desayuno. Día libre para actividades personales, compras, paseos, visitas, etc. Les recomendaremos realizar la excursión opcional al impresionante **Castillo de Windsor**, la mayor fortaleza medieval de Europa, residencia real desde el siglo XI. En su interior podrán disfrutar de una maravillosa colección de arte, mobiliario, vajillas, etc. También conoceremos la **Capilla de San Jorge**, uno de los mausoleos más imponentes del viejo continente. Regreso a **Londres**. Alojamiento.

DÍA 5 LONDRES • PARÍS
(lunes) 470 km

Desayuno y salida hacia el puerto de **Dover** para embarcar en el ferry y después de 75 minutos de travesía llegar al puerto de **Calais**, desembarque y continuación a **París**. Llegada y alojamiento. Por la noche realizaremos la excursión opcional para navegar en un **crucero por el Sena**, continuando con un recorrido de **París iluminado**. Descubriremos París desde el río y disfrutaremos de la iluminación de sus monumentos: el **Ayuntamiento**, los **Inválidos**, el **Arco del Triunfo**, la **Ópera**, la **Torre Eiffel** y los **Campos Elíseos**, entre otros. Un espectáculo inolvidable.

DÍA 6 PARÍS (martes)

Después del desayuno saldremos a recorrer la "Ciudad del Amor", pasando por la **Avenida de los Campos Elíseos**, la **Plaza de la Concordia**, el **Arco del Triunfo**, la **Asamblea Nacional**, la **Ópera**, el **Museo del Louvre**, los **Inválidos**, el **Campo de Marte**, la **Torre Eiffel**, etc. Por la tarde, les propondremos la excursión opcional a **Montmartre**, emblemático rincón, conocido como el "Barrio de los Pintores" por ser la cuna de los impresionistas. Sus callejuelas albergan desde los más antiguos cabarets hasta la **Basílica del Sagrado Corazón de Jesús**. A continuación, realizaremos un paseo por el **Barrio Latino**, disfrutando de sus pequeños callejones salpicados de simpáticos restaurantes y típicos cafés parisinos. Este barrio debe su nombre a la época medieval, cuando los estudiantes utilizaban el latín para comunicarse. Tendremos una vista espectacular de la **Catedral de Notre Dame**, donde entenderemos el porqué de su importancia mundial, aprendiendo de su pasado y proyectándonos hacia el futuro. Durante la visita exterior nuestro guía nos explicará sobre lo acontecido y las posibilidades que se abren ante la mayor obra de restauración del siglo XXI. Por la noche, excursión opcional al icónico espectáculo de **El Lido**. Alojamiento.

DÍA 7 PARÍS (miércoles)

Después del desayuno les recomendaremos la excursión opcional al magnífico **Palacio de Versalles**. Realizaremos una visita al interior de los aposentos reales (con **entrada preferente**), donde el guía nos relatará la historia, anécdotas y curiosidades de la vida monárquica del lugar. Descubriremos también los espectaculares **Jardines de Palacio**. A continuación, regreso a **París**. Tarde libre y alojamiento.

DÍA 8 PARÍS • LUXEMBURGO • VALLE DEL RIN • FRANKFURT
(jueves) 607 km

Desayuno y salida. Atravesando la región del Gran Este de Francia llegaremos a **Luxemburgo**, importante sede de la Unión Europea. El Gran Ducado de Luxemburgo es uno de los estados más pequeños de Europa, cuya capital se encuentra ubicada sobre un peñón, rodeada de grandes bastiones y profundos valles. Tiempo libre y salida hacia Alemania. Continuaremos nuestro recorrido por el **Valle del Rin**, donde apreciaremos bellos paisajes con imponentes castillos germanos, así como la simbólica **Roca de Loreley**. Llegada a la ciudad de **Frankfurt**. Alojamiento.

DÍA 9 FRANKFURT • HEIDELBERG • SELVA NEGRA • ZÚRICH (viernes) 422 km

Desayuno. Salida hacia **Heidelberg**, cuna de pensadores y de una de las universidades más antiguas de Europa. En la ciudad, situada a orillas del río Neckar, dispondremos de tiempo libre para poder disfrutar del particular ambiente de su casco antiguo. Viajaremos hacia el corazón de la Selva Negra, el **Titisee**. Tiempo libre para maravillarnos con los paisajes de ensueño que rodean este lago de origen glaciar. Continuaremos nuestro recorrido hasta las **Cataratas del Rin**, el mayor salto de agua de Europa central. Realizaremos una breve parada para disfrutar de un enclave natural de gran belleza paisajística. Llegada a **Zúrich**, capital financiera de Suiza. Alojamiento.

DÍA 10 ZÚRICH • LUCERNA • VADUZ • INNSBRUCK
(sábado) 355 km

Desayuno y salida hacia **Lucerna**. Esta ciudad, situada a orillas del Lago de los Cuatro Cantones, ha conservado en sus edificios todo su encanto medieval. Opcionalmente podremos realizar la excursión al **Monte Titlis**, en la cuál ascenderemos en teleférico a lo alto de las montañas nevadas de los Alpes suizos, apreciando los hermosos paisajes. A la hora indicada, saldremos bordeando los Alpes hacia **Vaduz**, capital del principado de Liechtenstein, que posee un animado casco antiguo. Tras una breve parada, salida hacia la ciudad de **Innsbruck**. Alojamiento.

DÍA 11 INNSBRUCK • PADUA • VENECIA (domingo) 403 km

Desayuno y tiempo libre. Recomendaremos la **visita opcional de la ciudad**, conociendo el centro histórico y los monumentos más importantes, incluyendo el **Tejadillo de Oro**, **Maria Theresien Strasse**, la **Columna de Santa Ana**, etc. Conoceremos también un pintoresco pueblito de los Alpes tiroleses. Salida en dirección al paso alpino de Brenner, donde se encuentra uno de los viaductos más altos de Europa, hasta llegar a **Padua**, ciudad conocida por San Antonio. Tiempo libre para visitar su **Basílica**. Continuación hacia **Venecia**, llegada y alojamiento.

DÍA 12 VENECIA • FLORENCIA
(lunes) 260 km

Después del desayuno nos dejaremos maravillar por la ciudad de las 118 islas con sus más de 400 puentes, cuyas características la convierten en única y exclusiva. Recorreremos el **Puente de los Suspiros** y la **Plaza de San Marcos**, con su incomparable escenario donde destaca la **Basílica**, joya de la arquitectura, que nos muestra el esplendor vivido en esta ciudad. Tiempo libre. Para los que gusten, organizaremos una **serenata musical en góndolas** (opcional). Más tarde, salida hacia la autopista para atravesar los Apeninos y llegar a la ciudad de **Florencia**. Alojamiento.

DÍA 13 FLORENCIA • ASÍS • ROMA (martes) 350 km

Desayuno y visita a pie para recorrer la **Plaza de San Marcos**, la **Galería de la Academia** y el **Mercado de la Paja**. Contemplaremos la **Catedral de Santa María del Fiore** y su inconfundible **Campanario** de Giotto. Disfrutaremos del **Baptisterio** y sus **Puertas del Paraíso**. Nos asomaremos al conocido **Ponte Vecchio** y llegaremos hasta la **Plaza de la Santa Croce** para admirar la **Basílica**. Continuación hacia **Asís**, ciudad amurallada donde dispondremos de tiempo libre para visitar la **Basílica de San Francisco** antes de proseguir nuestro viaje hacia **Roma**. Llegada y alojamiento. Por la tarde-noche les propondremos la excursión opcional a la **Roma Barroca**. Llegaremos en autobús al **Muro Aureliano** del siglo III para iniciar un paseo a pie hasta la **Fontana di Trevi**. Descubriremos el **Panteón de Agripa** y la histórica **Plaza Navona,** con tiempo libre para cenar a la romana: pasta, pizza...

DÍA 14 ROMA (miércoles)

Después del desayuno realizaremos la visita de la ciudad. Admiraremos la inconfundible figura del **Anfiteatro Flavio**, más conocido como "**El Coliseo**". Pasaremos también por el **Circo Máximo** y la **Basílica** patriarcal **Santa María la Mayor**. A continuación, atravesando el río Tíber, llegaremos al **Vaticano** para asistir a la **Audiencia del Santo Padre** (siempre que se celebre). Les propondremos la excursión opcional al Estado más pequeño del mundo con apenas 44 hectáreas, pero con un enorme patrimonio cultural. Esta visita nos llevará por los **Museos Vaticanos** (con **entrada preferente**) hasta llegar a la **Capilla Sixtina**. Admiraremos la **Bóveda** y **El Juicio Final** de Miguel Ángel. Continuaremos hacia la **Basílica de San Pedro** donde nos recibirá Miguel Ángel, en este caso escultor, con **La Piedad** y el maestro Bernini con su famoso **Baldaquino** en el **Altar Mayor**, protegido por la **Cúpula** de Miguel Ángel. Tarde libre y alojamiento.

DÍA 15 ROMA (jueves)

Desayuno y día libre. Propondremos la excursión opcional de día completo a Pompeya y Capri. Saldremos de Roma para llegar a **Pompeya**, donde nos ofrecerán un café antes de entrar a visitar la ciudad sepultada por las cenizas del volcán Vesubio tras la erupción del año 79. Recorrer el yacimiento arqueológico nos permitirá imaginar la grandeza de esta cultura. Más tarde continuaremos hasta el puerto de **Nápoles**, en el corazón de la ciudad antigua, para embarcar hacia la paradisíaca isla de **Capri**. Al llegar nos esperará un barco privado para navegar rodeando una parte de la isla y ver Capri desde el mar. Desembarcaremos en **Marina Grande** para subir hasta **Anacapri** (con **almuerzo incluido**), centro de la vida mundana y del glamour. Tiempo libre hasta la hora de regresar al puerto para embarcar hacia **Nápoles** y continuar a **Roma**. Alojamiento.

DÍA 16 ROMA (viernes)

Desayuno y con una cordial despedida, diremos... ¡Hasta pronto!

16 DÍAS DESDE 1.770$

SALIDAS 2021 / 2022 / 2023

2021	Abril	1	8	15	22	29
	Mayo	6	13	20	27	
	Junio	3	10	17	24	
	Julio	1	8	15	22	29
	Agosto	5	12	19	26	
	Septiembre	2	9	16	23	30
	Octubre	7	14	21	28	
	Noviembre	4	11	18	25	
	Diciembre	2	9	16	23	30
2022	Enero	6	13	20	27	
	Febrero	3	10	17	24	
	Marzo	3	10	17	24	31
	Abril	7	14	21	28	
	Mayo	5	12	19	26	
	Junio	2	9	16	23	30
	Julio	7	14	21	28	
	Agosto	4	11	18	25	
	Septiembre	1	8	15	22	29
	Octubre	6	13	20	27	
	Noviembre	3	10	17	24	
	Diciembre	1	8	15	22	29
2023	Enero	5	12	19	26	
	Febrero	2	9	16	23	
	Marzo	2	9	16	23	30

PRECIOS POR PERSONA EN DÓLARES

En habitación doble	1.910	1.770
En habitación triple	1.880	1.740
Supl. habitación single	965	855
Traslado salida (base 2 pax)	50	50
Supl. Gatwick / Luton / Stansted	20	20

HOTELES PREVISTOS O SIMILARES

NT.	CIUDAD	HOTEL	CAT.
3	Londres	Premier Inn / Millennium & Copthorne / Holiday Inn Wembley / Royal National	T/P P T
3	París	Ibis 17 Clichy Batignolles / Ibis Porte de Clichy Centre	T T
1	Frankfurt	Comfort Airport West / Holiday Inn Express Messe	T T
1	Zúrich	B&B Rumlang / Dorint Airport	T
1	Innsbruck	Dolllinger / HWest Hall / Edelweiss	T
1	Venecia	San Giuliano / Smart Holiday / Alexander / Albatros	T/P T
1	Florencia	Mirage / Raffaello	T/P
3	Roma	Aurelia Antica / Midas / Green Park Pamphili	P P

EL PRECIO INCLUYE

- Traslado de llegada (Heathrow).
- Guía acompañante durante todo el recorrido.
- Desayuno diario.
- Visitas en Londres, París, Venecia, Florencia y Roma, todas con expertos guías locales.
- Ferry Dover – Calais.
- Audioguía.
- Autocar de lujo.
- Wifi gratuito en el autobús (pág. 12).
- Seguro turístico.

HARMONÍA

Paisaje de la Toscana, Italia.

LONDRES - PARÍS - LUCERNA - ZÚRICH - VERONA - VENECIA - FLORENCIA

ROMA - PISA - NIZA - BARCELONA - ZARAGOZA - MADRID

4 NOCHES EN PARÍS

DÍA 1 AMÉRICA • LONDRES
(jueves)

Embarque en vuelo intercontinental hacia **Londres**.

DÍA 2 LONDRES (viernes)

Llegada al aeropuerto de Londres. Recepción y traslado al hotel. Alojamiento.

DÍA 3 LONDRES (sábado)

Desayuno y recorrido por la ciudad donde conoceremos las principales avenidas, plazas y monumentos. Descubriremos lugares tales como **Hyde Park**, **Kensington**, **Piccadilly Circus**, **Regent St**., **Oxford St**., el **Parlamento** con su famoso **Big Ben** y el **Palacio de Buckingham**, donde asistiremos al famoso cambio de la Guardia Real (si se realiza y/o el clima lo permite). Veremos también diferentes puentes de la ciudad y la **Abadía de Westminster**. Tarde libre. Alojamiento.

DÍA 4 LONDRES (domingo)

Desayuno. Día libre para actividades personales. Les recomendaremos realizar la excursión opcional al impresionante **Castillo de Windsor**, la mayor fortaleza medieval de Europa y residencia real desde el siglo XI. En su interior podremos disfrutar de una maravillosa colección de arte, mobiliario, vajillas, etc. También conoceremos la **Capilla de San Jorge**, uno de los mausoleos más imponentes del viejo continente. Regreso a **Londres**. Alojamiento.

DÍA 5 LONDRES • PARÍS
(lunes) 470 km

Desayuno y salida hacia el puerto de **Dover** para embarcar en el ferry y después de 75 minutos de travesía llegar al puerto de **Calais**. Desembarque y continuación a **París**. Llegada y alojamiento. Por la noche realizaremos la excursión opcional para navegar en un **crucero por el Sena**, continuando con un recorrido de **París iluminado**. Descubriremos París desde el río y disfrutaremos de la iluminación de sus monumentos: el **Ayuntamiento**, los **Inválidos**, el **Arco del Triunfo**, la **Ópera**, la **Torre Eiffel** y los **Campos Elíseos**, entre otros. Un espectáculo inolvidable.

DÍA 6 PARÍS (martes)

Después del desayuno saldremos a recorrer la "Ciudad del Amor", pasando por la **Avenida de los Campos Elíseos**, la **Plaza de la Concordia**, el **Arco del Triunfo**, la **Asamblea Nacional**, la **Ópera**, el **Museo del Louvre**, los **Inválidos**, el **Campo de Marte**, la **Torre Eiffel**, etc. Por la tarde, excursión opcional a **Montmartre**, conocido como el "Barrio de los Pintores" por ser la cuna de los impresionistas. Sus callejuelas albergan desde los más antiguos cabarets hasta la **Basílica del Sagrado Corazón de Jesús**. A continuación, realizaremos un paseo por el **Barrio Latino**. Este barrio debe su nombre a la época medieval, cuando los estudiantes utilizaban el latín para comunicarse. Tendremos una vista espectacular de la **Catedral de Notre Dame**, donde entenderemos el porqué de su importancia mundial. Durante la visita exterior nuestro guía nos explicará sobre lo acontecido y las posibilidades que se abren ante la mayor obra de restauración del siglo XXI. Por la noche, excursión opcional al icónico espectáculo de **El Lido**. Alojamiento.

DÍA 7 PARÍS (miércoles)

Después del desayuno recomendaremos la excursión opcional al **Palacio de Versalles**. Realizaremos una visita al interior de los aposentos reales (con **entrada preferente**). Descubriremos también los espectaculares **Jardines de Palacio**. Regreso a **París**. Tarde libre y alojamiento.

DÍA 8 PARÍS (jueves)

Desayuno y día libre para realizar actividades personales o para seguir descubriendo los lugares que esta ciudad nos ofrece. Alojamiento.

DÍA 9 PARÍS • LUCERNA • ZÚRICH (viernes) 720 km

Desayuno. A primera hora de la mañana saldremos hacia el sureste para llegar a la frontera con Suiza. Seguiremos hasta **Lucerna**, considerada el lugar más turístico del país. La ciudad se encuentra a orillas del Lago de los Cuatro Cantones y el río Reuss, con su conocido **Puente de la Capilla**. Disfrutaremos de tiempo libre en esta encantadora villa alpina. Más tarde, continuaremos nuestro viaje hacia **Zúrich**. Alojamiento.

DÍA 10 ZÚRICH • VERONA • VENECIA (sábado) 540 km

Desayuno y salida hacia la frontera con Italia. Pasando por las proximidades de **Milán**, llegaremos a la romántica y medieval ciudad de **Verona**, inmortalizada por la historia de Romeo y Julieta. Tiempo libre para dar un paseo y llegar hasta la **Casa de Julieta**. Posibilidad de realizar la **visita opcional de la ciudad**. Más tarde, continuación a **Venecia**. Llegada y alojamiento.

DÍA 11 VENECIA • FLORENCIA
(domingo) 260 km

Después del desayuno nos dejaremos maravillar por la ciudad de las 118 islas con sus más de 400 puentes, cuyas características la convierten en única y exclusiva. Recorreremos el **Puente de los Suspiros** y la **Plaza de San Marcos**, con su incomparable escenario donde destaca la **Basílica**, joya de la arquitectura, que nos muestra el esplendor vivido en esta ciudad. Tiempo libre. Para los que gusten, organizaremos una **serenata musical en góndolas** (opcional). Más tarde, salida hacia la autopista para atravesar los Apeninos y llegar a la ciudad de **Florencia**. Alojamiento.

DÍA 12 FLORENCIA • ROMA
(lunes) 275 km

Desayuno y visita de la ciudad, recorriendo la **Plaza de San Marcos**, pasando por delante de la **Galería de la Academia** hasta llegar al **Mercado de la Paja**. Contemplaremos la **Catedral de Santa María del Fiore** y su inconfundible **Campanario** de Giotto. También disfrutaremos del **Baptisterio** y sus célebres **Puertas del Paraíso**. Nos asomaremos al conocido **Ponte Vecchio** y llegaremos hasta la **Plaza de la Santa Croce** para admirar la **Basílica** franciscana del mismo nombre. Más tarde, continuación a la ciudad de **Roma**. Llegada y alojamiento. Por la tarde-noche les propondremos la excursión opcional a la **Roma Barroca**. Llegaremos en autobús hasta el **Muro Aureliano** del siglo III para iniciar un paseo a pie hasta la fuente más famosa del mundo, la **Fontana di Trevi**. Descubriremos el **Panteón de Agripa** y la histórica **Plaza Navona**, donde dispondremos de tiempo libre para cenar a la romana: pasta, pizza...

DÍA 13 ROMA (martes)

Después del desayuno realizaremos la visita de la ciudad. Admiraremos la inconfundible figura del **Anfiteatro Flavio**, más conocido como "**El Coliseo**", símbolo inequívoco de la ciudad. Pasaremos también por el **Circo Máximo** y la **Basílica** patriarcal de **Santa María la Mayor**. Llegaremos al **Vaticano** donde les propondremos realizar la excursión opcional al Estado más pequeño del mundo. Esta visita nos llevará por la grandeza de los **Museos Vaticanos** (con **entrada preferente**) hasta llegar a la **Capilla Sixtina**. Con un inmenso sentimiento, admiraremos los dos momentos de Miguel Ángel: la **Bóveda** y **El Juicio Final**. Continuaremos hacia la **Basílica de San Pedro** donde nos recibirá Miguel Ángel, en este caso como escultor, con **La Piedad**. No estará ausente el gran maestro Bernini y su famoso **Baldaquino**, protegido por la **Cúpula** de Miguel Ángel. Tarde libre y alojamiento.

DÍA 14 ROMA (miércoles)

Desayuno y día libre. Les recomendaremos realizar la excursión opcional de día completo a Pompeya y Capri. Saldremos de Roma para llegar a **Pompeya**, donde nos ofrecerán un café antes de entrar a visitar la ciudad sepultada tras la erupción del Vesubio. Más tarde continuaremos hasta el puerto de **Nápoles**, en el corazón de la ciudad antigua, para embarcar hacia la paradisíaca isla de **Capri**. Al llegar nos esperará un barco privado para navegar rodeando una parte de la isla y ver Capri desde el mar. Desembarcaremos en **Marina Grande** para subir hasta **Anacapri** (con **almuerzo incluido**), centro de la vida mundana y del glamour. Tiempo libre hasta la hora de regresar al puerto para embarcar hacia **Nápoles** y continuar a **Roma**. Alojamiento.

DÍA 15 ROMA • PISA • NIZA
(jueves) 690 km

Desayuno y salida con destino a **Pisa**. Esta ciudad es identificada por su **Torre Inclinada**, la **Catedral** y el **Baptisterio**. Después del tiempo libre continuaremos nuestra ruta y, pasando por **Génova**, recorreremos la Riviera italiana para llegar a la frontera con Francia y poco después a **Niza**, capital de la Costa Azul. Alojamiento. Por la noche organizaremos la excursión opcional al conocido **Principado de Mónaco**, donde la elegancia, la arquitectura y la iluminación se reúnen. Dispondremos de tiempo libre para visitar el **Casino de Montecarlo**.

DÍA 16 NIZA • BARCELONA
(viernes) 660 km

Desayuno y, a continuación, salida hacia España. Atravesando las regiones de la Provenza, Alpes y Costa Azul y la Occitania, llegaremos hasta la frontera. Entrando en **Barcelona** haremos una breve visita de la ciudad para conocer la **Sagrada Familia**, la **Plaza Cataluña**, la **Plaza de España**, el **Monumento a Colón**, etc. Alojamiento.

DÍA 17 BARCELONA • ZARAGOZA • MADRID
(sábado) 620 km

Desayuno y salida hacia **Zaragoza**, donde realizaremos una breve parada para admirar el Templo Mariano más antiguo de la cristiandad: la **Basílica de Nuestra Señora del Pilar**, que forma parte de la enorme plaza del mismo nombre. Continuación hacia **Madrid**. Llegada y alojamiento.

DÍA 18 MADRID (domingo)

Desayuno y recorrido por la **Plaza de España**, la **Gran Vía**, la **Fuente de la diosa Cibeles**, la **Puerta de Alcalá**, la famosa **plaza de toros de las Ventas**, etc. Finalizaremos en el **Madrid de los Austrias**. Encantos como la **Plaza Mayor** y la **Plaza de Oriente** darán un espléndido final a este recorrido por la capital de España. Tarde libre. Excursión opcional a la "Ciudad Imperial" de **Toledo**, donde apreciaremos el legado de las tres culturas: árabe, judía y cristiana. Alojamiento.

DÍA 19 MADRID (lunes)

Desayuno y con una cordial despedida, diremos... ¡Hasta pronto!

19 DÍAS DESDE 2.230$

SALIDAS 2021 / 2022 / 2023

2021	Abril	1	8	15	22	29
	Mayo	6	13	20	27	
	Junio	3	10	17	24	
	Julio	1	8	15	22	29
	Agosto	5	12	19	26	
	Septiembre	2	9	16	23	30
	Octubre	7	14	21	28	
	Noviembre	**4**	**11**	**18**	**25**	
	Diciembre	**2**	**9**	**16**		
2022	Enero	**6**	**13**	**20**	**27**	
	Febrero	**3**	**10**	**17**	**24**	
	Marzo	**3**	**10**	**17**	**24**	**31**
	Abril	7	14	21	28	
	Mayo	5	12	19	26	
	Junio	2	9	16	23	30
	Julio	7	14	21	28	
	Agosto	4	11	18	25	
	Septiembre	1	8	15	22	29
	Octubre	6	13	20	27	
	Noviembre	**3**	**10**	**17**	**24**	
	Diciembre	**1**	**8**	**15**	**22**	**29**
2023	Enero	**5**	**12**	**19**	**26**	
	Febrero	**2**	**9**	**16**	**23**	
	Marzo	**2**	**9**	**16**	**23**	

PRECIOS POR PERSONA EN DÓLARES

En habitación doble	2.395	**2.230**
En habitación triple	2.355	**2.195**
Supl. habitación single	1.335	**1.220**
Traslado salida (base 2 pax)	40	**40**
Supl. Gatwick / Luton / Stansted	20	**20**

HOTELES PREVISTOS O SIMILARES

NT.	CIUDAD	HOTEL	CAT.
3	Londres	Premier Inn / Millennium & Copthorne / Holiday Inn Wembley / Royal National	T/P P T
4	París	Ibis Porte de Clichy Centre / Ibis 17 Clichy Batignolles	T T
1	Zúrich	B&B Rumlang / Ibis City West	T
1	Venecia	San Giuliano / Smart Holiday / Albatros	T/P P
1	Florencia	Mirage / Raffaello	P
3	Roma	Movie Movie / Midas / Warmthotel	P
1	Niza	Ibis Aeroport Promenade des Anglais / Campanile Aeroport	T T
1	Barcelona	Catalonia La Maquinista / Hesperia Sant Joan / HLG City Park Sant Just	T/P P
2	Madrid	Ilunion Pio XII / Elba Alcalá Novotel Campo de las Naciones	P P

EL PRECIO INCLUYE

- Traslado de llegada (Heathrow).
- Guía acompañante durante todo el recorrido.
- Desayuno diario.
- Visitas en Londres, París, Venecia, Florencia, Roma y Madrid, todas con expertos guías locales.
- Ferry Dover – Calais.
- Audioguía.
- Autocar de lujo.
- Wifi gratuito en el autobús (pág. 12).
- Seguro turístico.

MISTRAL

Panorámica de la Costa Azul, Niza.

LONDRES - PARÍS - LUXEMBURGO - RIN - FRANKFURT - HEIDELBERG - SELVA NEGRA - ZÚRICH - LUCERNA - VADUZ - INNSBRUCK - PADUA - VENECIA - FLORENCIA - ASÍS - ROMA - PISA - NIZA - BARCELONA - ZARAGOZA - MADRID

DÍA 1 AMÉRICA • LONDRES
(jueves)

Embarque en vuelo intercontinental hacia **Londres**.

DÍA 2 LONDRES (viernes)

Llegada al aeropuerto de Londres. Recepción y traslado al hotel. Alojamiento.

DÍA 3 LONDRES (sábado)

Desayuno y recorrido por la ciudad, conociendo lugares como **Hyde Park**, **Kensington**, **Piccadilly Circus**, **Regent St.**, **Oxford St.** y el **Parlamento** con su famoso **Big Ben**. En el **Palacio de Buckingham** (si se realiza y/o el clima lo permite) asistiremos al famoso cambio de la Guardia Real. Veremos también diferentes puentes de la ciudad y la **Abadía de Westminster**. Tarde libre. Alojamiento.

DÍA 4 LONDRES (domingo)

Desayuno y día libre. Les recomendaremos la excursión opcional al impresionante **Castillo de Windsor**, residencia real desde el siglo XI. También conoceremos la **Capilla de San Jorge**, uno de los mausoleos más imponentes del viejo continente. Regreso a **Londres**. Alojamiento.

DÍA 5 LONDRES • PARÍS
(lunes) 470 km

Desayuno y salida hacia el puerto de **Dover** para embarcar en el ferry y después de 75 minutos de travesía llegar al puerto de **Calais**, desembarque y continuación a **París**. Llegada y alojamiento. Por la noche, excursión opcional para navegar en un **crucero por el Sena**. Disfrutaremos de la impresionante iluminación de sus monumentos: el **Ayuntamiento**, los **Inválidos**, el **Arco del Triunfo**, la **Ópera**, la **Torre Eiffel** y los **Campos Elíseos**, entre otros. Un espectáculo inolvidable.

DÍA 6 PARÍS (martes)

Después del desayuno saldremos a recorrer la "Ciudad del Amor", pasando por la **Avenida de los Campos Elíseos**, la **Plaza de la Concordia**, el **Arco del Triunfo**, la **Asamblea Nacional**, la **Ópera**, el **Museo del Louvre**, los **Inválidos**, el **Campo de Marte**, la **Torre Eiffel**, etc. Por la tarde, excursión opcional a **Montmartre**, conocido como el "Barrio de los Pintores" por ser la cuna de los impresionistas. Sus callejuelas albergan desde los más antiguos cabarets hasta la **Basílica del Sagrado Corazón de Jesús**. A continuación, realizaremos un paseo por el **Barrio Latino**. Este barrio debe su nombre a la época medieval, cuando los estudiantes utilizaban el latín para comunicarse. Tendremos una vista espectacular de la **Catedral de Notre Dame**, donde entenderemos el porqué de su importancia mundial. Durante la visita exterior nuestro guía nos explicará sobre lo acontecido y las posibilidades que se abren ante la mayor obra de restauración del siglo XXI. Por la noche, excursión opcional al icónico espectáculo de **El Lido**. Alojamiento.

DÍA 7 PARÍS (miércoles)

Después del desayuno recomendaremos la excursión opcional al **Palacio de Versalles**. Realizaremos una visita interior de los aposentos reales (con **entrada preferente**), donde el guía nos relatará la historia, anécdotas y curiosidades de la vida monárquica del lugar. Descubriremos también los espectaculares **Jardines de Palacio**. Regreso a **París**. Tarde libre y alojamiento.

DÍA 8 PARÍS • LUXEMBURGO • VALLE DEL RIN • FRANKFURT
(jueves) 607 km

Desayuno y salida. Atravesando la región del Gran Este de Francia llegaremos a **Luxemburgo**, uno de los estados más pequeños de Europa, cuya capital se encuentra ubicada sobre un peñón. Tiempo libre y salida hacia Alemania. Continuaremos nuestro recorrido por el **Valle del Rin**, donde apreciaremos imponentes castillos germanos, así como la simbólica **Roca de Loreley**. Llegada a la ciudad de **Frankfurt**. Alojamiento.

DÍA 9 FRANKFURT • HEIDELBERG • SELVA NEGRA • ZÚRICH (viernes) 422 km

Desayuno. Salida hacia **Heidelberg** donde dispondremos de tiempo libre. Viajaremos hacia el corazón de la Selva Negra, el **Titisee**. Tiempo libre. Continuaremos hasta las **Cataratas del Rin**, el mayor salto de agua de Europa central. Realizaremos una parada en un enclave natural. Llegada a **Zúrich**, capital financiera de Suiza. Alojamiento.

DÍA 10 ZÚRICH • LUCERNA • VADUZ • INNSBRUCK
(sábado) 355 km

Desayuno y salida hacia **Lucerna**, situada a orillas del Lago de los Cuatro Cantones. Podremos realizar la excursión opcional al **Monte Titlis**, ascendiendo en teleférico a los Alpes suizos. Saldremos bordeando los Alpes hacia **Vaduz**, capital del principado de Liechtenstein. Tras una breve parada, salida hacia la ciudad de **Innsbruck**. Alojamiento.

DÍA 11 INNSBRUCK • PADUA • VENECIA (domingo) 403 km

Desayuno y tiempo libre. Recomendaremos la **visita opcional de la ciudad**, recorriendo el **Tejadillo de Oro**, **Maria Theresien Strasse**, la **Columna de Santa Ana**, etc. Conoceremos también un pintoresco pueblito de los Alpes tiroleses. Salida en dirección al paso alpino de Brenner, hasta llegar a **Padua**, ciudad conocida por San Antonio. Tiempo libre para visitar su **Basílica**. Continuación hacia **Venecia**, llegada y alojamiento.

DÍA 12 VENECIA • FLORENCIA
(lunes) 260 km

Desayuno y visita de la ciudad. Recorreremos el **Puente de los Suspiros** y la **Plaza de San Marcos**, con su incomparable escenario donde destaca la **Basílica**. Tiempo libre. Para los que gusten, organizaremos una **serenata musical en góndolas** (opcional). Más tarde, salida hacia la autopista para atravesar los Apeninos y llegar a la ciudad de **Florencia**. Alojamiento.

DÍA 13 FLORENCIA • ASÍS • ROMA (martes) 350 km

Desayuno y visita a pie para recorrer la **Plaza de San Marcos**, la **Galería de la Academia** y el **Mercado de la Paja**. Contemplaremos la **Catedral de Santa María del Fiore** y su inconfundible **Campanario** de Giotto. Disfrutaremos del **Baptisterio** y sus **Puertas del Paraíso**. Nos asomaremos al conocido **Ponte Vecchio** y llegaremos hasta la **Plaza de la Santa Croce** para admirar la **Basílica**. Continuación hacia **Asís**, ciudad amurallada donde dispondremos de tiempo libre para visitar la **Basílica de San Francisco** antes de proseguir nuestro viaje hacia **Roma**. Llegada y alojamiento. Por la tarde-noche les propondremos la excursión opcional a la **Roma Barroca**. Llegada en autobús al **Muro Aureliano** del siglo III para iniciar un paseo a pie hasta la **Fontana di Trevi**. Descubriremos el **Panteón de Agripa** y la histórica **Plaza Navona,** con tiempo libre para cenar.

DÍA 14 ROMA (miércoles)

Después del desayuno realizaremos la visita de la ciudad. Admiraremos la inconfundible figura del **Anfiteatro Flavio**, más conocido como "**El Coliseo**". Pasaremos también por el **Circo Máximo** y la **Basílica** patriarcal **Santa María la Mayor**. A continuación, atravesando el río Tíber, llegaremos al **Vaticano** para asistir a la **Audiencia del Santo Padre** (siempre que se celebre). Les propondremos la excursión opcional al Estado más pequeño del mundo con apenas 44 hectáreas, pero con un enorme patrimonio cultural. Esta visita nos llevará por los **Museos Vaticanos** (con **entrada preferente**) hasta llegar a la **Capilla Sixtina**. Admiraremos la **Bóveda** y **El Juicio Final** de Miguel Ángel. Continuaremos hacia la **Basílica de San Pedro** donde nos recibirá Miguel Ángel con **La Piedad** y el maestro Bernini con su famoso **Baldaquino** en el **Altar Mayor**, protegido por la **Cúpula** de Miguel Ángel. Tarde libre y alojamiento.

DÍA 15 ROMA (jueves)

Desayuno y día libre. Propondremos la excursión opcional de día completo a Pompeya y Capri. Saldremos a **Pompeya**, donde nos ofrecerán un café antes de visitar la ciudad sepultada tras la erupción del Vesubio. Continuaremos hasta el puerto de **Nápoles** para embarcar hacia la isla de **Capri**. Al llegar nos esperará un barco privado para navegar rodeando una parte de la isla. Desembarcaremos en **Marina Grande** para subir hasta **Anacapri** (con **almuerzo incluido**), centro de la vida mundana. Tiempo libre hasta la hora de regresar al puerto para embarcar hacia **Nápoles** y continuar a **Roma**. Alojamiento.

DÍA 16 ROMA • PISA • NIZA
(viernes) 690 km

Desayuno y salida hacia **Pisa**, ciudad identificada por su **Torre Inclinada**, acompañada del bello conjunto arquitectónico compuesto por la **Catedral** y el **Baptisterio**. Tras el tiempo libre continuaremos nuestra ruta y, pasando por **Génova**, recorreremos la Riviera italiana para llegar a la frontera con Francia y poco después a **Niza**, capital de la Costa Azul. Alojamiento. Por la noche organizaremos la excursión opcional al conocido **Principado de Mónaco**. Dispondremos de tiempo libre para visitar el **Casino de Montecarlo**.

DÍA 17 NIZA • BARCELONA
(sábado) 660 km

Desayuno y salida. Atravesando las regiones de la Provenza, Alpes y Costa Azul y la Occitania, llegaremos hasta la frontera. Entrando en **Barcelona** realizaremos una breve visita de la ciudad para conocer la **Sagrada Familia**, la **Plaza Cataluña**, la **Plaza de España**, el **Monumento a Colón**, etc. Alojamiento.

DÍA 18 BARCELONA • ZARAGOZA • MADRID
(domingo) 620 km

Desayuno y salida hacia **Zaragoza** para admirar la **Basílica de Nuestra Señora del Pilar**. Continuación hacia **Madrid**. Llegada y alojamiento.

DÍA 19 MADRID (lunes)

Desayuno y día libre para conocer la ciudad a su ritmo recorriendo sus calles, edificios y monumentos más importantes como la **Gran Vía**, la **Fuente de la diosa Cibeles**, la **Puerta de Alcalá**, realizar compras o actividades personales. Alojamiento.

DÍA 20 MADRID (martes)

Desayuno y con una cordial despedida, diremos... ¡Hasta pronto!

20 DÍAS DESDE 2.190$

SALIDAS 2021 / 2022 / 2023

2021	Abril	1	8	15	22	29
	Mayo	6	13	20	27	
	Junio	3	10	17	24	
	Julio	1	8	15	22	29
	Agosto	5	12	19	26	
	Septiembre	2	9	16	23	30
	Octubre	7	14	21	28	
	Noviembre	4	11	18	25	
	Diciembre	2	9	16	23	30
2022	Enero	6	13	20	27	
	Febrero	3	10	17	24	
	Marzo	3	10	17	24	31
	Abril	7	14	21	28	
	Mayo	5	12	19	26	
	Junio	2	9	16	23	30
	Julio	7	14	21	28	
	Agosto	4	11	18	25	
	Septiembre	1	8	15	22	29
	Octubre	6	13	20	27	
	Noviembre	3	10	17	24	
	Diciembre	1	8	15	22	29
2023	Enero	5	12	19	26	
	Febrero	2	9	16	23	
	Marzo	2	9	16	23	30

PRECIOS POR PERSONA EN DÓLARES

En habitación doble	2.350	2.190
En habitación triple	2.310	2.155
Supl. habitación single	1.215	1.085
Traslado salida (base 2 pax)	40	40
Supl. Gatwick / Luton / Stansted	20	20

HOTELES PREVISTOS O SIMILARES

NT.	CIUDAD	HOTEL	CAT.
3	Londres	Premier Inn / Holiday Inn Wembley / Millennium & Copthorne / Royal National	T/P P/T
3	París	Ibis 17 Clichy Batignolles / Ibis Porte de Clichy Centre	T T
1	Frankfurt	Comfort Airport West / Holiday Inn Express Messe	T T
1	Zúrich	B&B Rumlang / Dorint Airport	T/P
1	Innsbruck	Dolllinger / HWest Hall / Edelweiss	T
1	Venecia	San Giuliano / Smart Holiday / Alexander / Albatros	T/P P
1	Florencia	Mirage / Raffaello	P
3	Roma	Aurelia Antica / Midas / Green Park Pamphili	P P
1	Niza	Ibis Aeroport Promenade des Anglais / Campanile Aeroport	T T
1	Barcelona	Catalonia La Maquinista / HLG City Park Sant Just	T/P P
2	Madrid	Praga / Silken Puerta de Madrid / Ilunion Pio XII	P P

EL PRECIO INCLUYE

- Traslado de llegada (Heathrow).
- Guía acompañante durante todo el recorrido.
- Desayuno diario.
- Visitas en Londres, París, Venecia, Florencia y Roma, todas con expertos guías locales.
- Ferry Dover – Calais.
- Audioguía.
- Autocar de lujo.
- Wifi gratuito en el autobús (pág. 12).
- Seguro turístico.

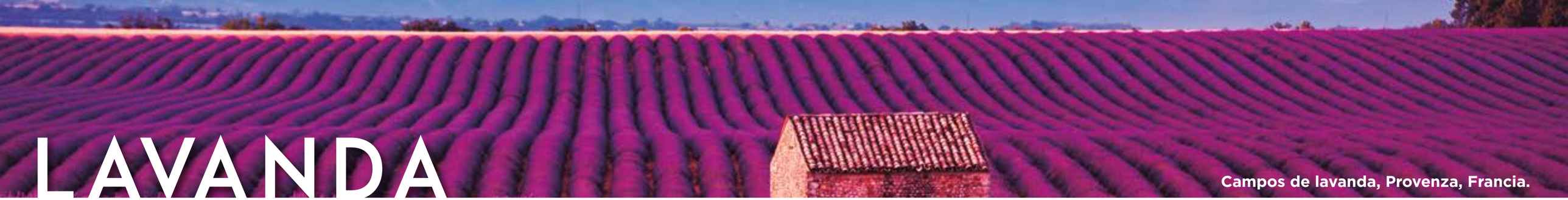

LAVANDA

Campos de lavanda, Provenza, Francia.

4 NOCHES EN PARÍS

PARÍS - LUCERNA - ZÚRICH - VERONA VENECIA - FLORENCIA - ROMA

DÍA 1 AMÉRICA • PARÍS
(domingo)

Embarque en vuelo intercontinental hacia **París**.

DÍA 2 PARÍS (lunes)

Llegada al aeropuerto de París. Recepción y traslado al hotel. Alojamiento. Por la noche realizaremos la excursión opcional para navegar en un **crucero por el río Sena**, continuando con un recorrido completo de **París iluminado**, una visita única en el mundo. Descubriremos París desde el río y disfrutaremos de la impresionante iluminación de sus monumentos: el **Ayuntamiento**, los **Inválidos**, el **Arco del Triunfo**, la **Ópera**, la **Torre Eiffel** y los **Campos Elíseos**, entre otros. Realmente un espectáculo inolvidable.

DÍA 3 PARÍS (martes)

Después del desayuno saldremos a recorrer la "Ciudad del Amor", pasando por la **Avenida de los Campos Elíseos**, la **Plaza de la Concordia**, el **Arco del Triunfo**, la **Asamblea Nacional**, la **Ópera**, el **Museo del Louvre**, los **Inválidos**, el **Campo de Marte**, la **Torre Eiffel**, etc. Por la tarde, les propondremos la excursión opcional que nos llevará a **Montmartre**, emblemático rincón de París, conocido también como el "Barrio de los Pintores" por ser la cuna de los impresionistas. Sus pequeñas y empinadas callejuelas constituyen un entramado que alberga desde los más antiguos cabarets hasta la maravillosa **Basílica del Sagrado Corazón de Jesús**. A continuación, realizaremos un paseo por el famoso **Barrio Latino**, disfrutando de sus pequeños callejones salpicados de simpáticos restaurantes y típicos cafés parisinos. Este barrio debe su nombre a la época medieval, cuando los habitantes de la zona eran estudiantes que utilizaban el latín para comunicarse. Tendremos también una vista espectacular de la **Catedral de Notre Dame**, donde entenderemos el porqué de su importancia mundial, aprendiendo de su pasado y proyectándonos hacia el futuro. Durante la visita exterior nuestro guía nos explicará sobre lo acontecido recientemente y las posibilidades que se abren ante lo que puede ser la mayor obra de restauración del siglo XXI. Por la noche, tendremos la posibilidad de realizar la excursión opcional al icónico espectáculo de **El Lido**. Alojamiento.

DÍA 4 PARÍS (miércoles)

Después del desayuno les recomendaremos realizar la excursión opcional al **Palacio de Versalles** y sus jardines, donde vivieron, hasta que estalló la Revolución francesa, tres reyes de Francia: Luis XIV, conocido como el Rey Sol, Luis XV y Luis XVI. Realizaremos una visita interior de los aposentos reales (con **entrada preferente**), donde nuestro guía nos relatará la historia, anécdotas y curiosidades de la vida monárquica del lugar. Descubriremos también los espectaculares **Jardines de Palacio**. Regresaremos a **París**, donde dispondremos del resto de la tarde libre. Alojamiento.

DÍA 5 PARÍS (jueves)

Desayuno y día libre para realizar actividades personales o para seguir descubriendo los lugares increibles que París nos ofrece. Alojamiento.

DÍA 6 PARÍS • LUCERNA • ZÚRICH (viernes) 720 km

Desayuno. A primera hora de la mañana saldremos hacia el sureste para llegar a la frontera con Suiza. Seguiremos hasta **Lucerna**, considerada el lugar más turístico del país. La ciudad se encuentra a orillas del Lago de los Cuatro Cantones y el río Reuss, con su conocido **Puente de la Capilla**. Disfrutaremos de tiempo libre en esta encantadora villa alpina. Más tarde, continuación a **Zúrich**. Alojamiento.

DÍA 7 ZÚRICH • VERONA • VENECIA (sábado) 540 km

Desayuno y salida hacia la frontera con Italia. Pasando por las proximidades de **Milán**, llegaremos a la romántica ciudad de **Verona**, inmortalizada por la historia de Romeo y Julieta de William Shakespeare. Disfrutaremos de tiempo libre para llegar hasta la **Casa de Julieta** y poder subir a su famoso balcón. Posibilidad de realizar la **visita opcional de la ciudad**. Más tarde, continuación a **Venecia**. Llegada y alojamiento.

DÍA 8 VENECIA • FLORENCIA
(domingo) 260 km

Después del desayuno nos dejaremos maravillar por la ciudad de las 118 islas con sus más de 400 puentes, cuyas características la convierten en única y exclusiva. Recorreremos el **Puente de los Suspiros** y la **Plaza de San Marcos**, con su incomparable escenario donde destaca la **Basílica**, joya de la arquitectura, que nos muestra el esplendor vivido en esta ciudad. Tiempo libre. Para los que gusten, organizaremos una **serenata musical en góndolas** (opcional). Más tarde, salida hacia la autopista para atravesar los Apeninos y llegar a la ciudad de **Florencia**. Alojamiento.

DÍA 9 FLORENCIA • ROMA
(lunes) 275 km

Desayuno y visita a pie por esta inigualable ciudad donde el arte nos sorprenderá a cada paso. Recorreremos la **Plaza de San Marcos**, pasando por delante de la **Galería de la Academia** hasta llegar al **Mercado de la Paja**. Contemplaremos la combinación de mármoles en la fachada de la **Catedral de Santa María del Fiore** y el **Campanario** de Giotto. También disfrutaremos del **Baptisterio** y sus célebres **Puertas del Paraíso**. Nos asomaremos al conocido **Ponte Vecchio** y llegaremos hasta la **Plaza de la Santa Croce** para admirar la **Basílica** franciscana del mismo nombre. Más tarde, continuación a **Roma**. Llegada y alojamiento. Por la tarde-noche les propondremos la excursión opcional a la **Roma Barroca**, ¡y dispóngase a vivir la eternidad de la ciudad! Llegaremos en autobús hasta el **Muro Aureliano** del siglo III para iniciar un paseo a pie hasta la fuente más famosa del mundo, la **Fontana di Trevi**. Descubriremos el **Panteón de Agripa** y la histórica **Plaza Navona**, donde dispondremos de tiempo libre para cenar a la romana: pasta, pizza...

DÍA 10 ROMA (martes)

Después del desayuno realizaremos la visita de la ciudad, recorriendo la Roma Papal y la Roma del Imperio. Podremos admirar la inconfundible figura del **Anfiteatro Flavio**, más conocido como "**El Coliseo**", símbolo inequívoco de la ciudad. Pasaremos también por el **Circo Máximo** y la **Basílica** patriarcal de **Santa María la Mayor**. A continuación, atravesando el río Tíber, llegaremos al **Vaticano**. Les propondremos realizar la excursión opcional al Estado más pequeño del mundo con apenas 44 hectáreas, pero con un patrimonio cultural universal inconmensurable. Esta visita nos llevará por la grandeza de los **Museos Vaticanos** (con **entrada preferente**) hasta llegar a la **Capilla Sixtina**. Con un inmenso sentimiento, admiraremos los dos momentos de Miguel Ángel: la **Bóveda** (realizada a los 33 años) y **El Juicio Final** (ya con 60 años). Y respetando el riguroso silencio, simplemente nos dejaremos llevar. Continuaremos hacia la **Basílica de San Pedro**, donde solo estando en el interior comprenderemos su grandiosidad. Nos recibirá Miguel Ángel, en este caso como escultor, con **La Piedad**. No estará ausente el gran maestro Bernini y su famoso **Baldaquino** en el **Altar Mayor**, protegido por la obra cumbre de Miguel Ángel, ahora como arquitecto, la enorme **Cúpula** de la Basílica. Tarde libre y alojamiento.

DÍA 11 ROMA (miércoles)

Desayuno. Día libre. Les recomendaremos la excursión opcional de día completo para visitar Pompeya y Capri. Saldremos de Roma para llegar a **Pompeya**, donde nos ofrecerán un café antes de entrar a visitar la ciudad sepultada por las cenizas del volcán Vesubio tras la erupción del año 79. Recorrer el yacimiento arqueológico nos permitirá imaginar la grandeza de esta cultura. Más tarde continuaremos hasta el puerto de **Nápoles**, en el corazón de la ciudad antigua, para embarcar hacia la paradisíaca isla de **Capri**. Al llegar nos esperará un barco privado para navegar rodeando una parte de la isla y ver Capri desde el mar. Toda una experiencia. Desembarcaremos en **Marina Grande** para subir hasta **Anacapri** (con **almuerzo incluido**), centro de la vida mundana y del glamour. Dispondremos de tiempo libre hasta la hora de regresar al puerto para embarcar hacia **Nápoles** y continuar a **Roma**. Alojamiento.

DÍA 12 ROMA (jueves)

Desayuno y con una cordial despedida, diremos... ¡Hasta pronto!

12 DÍAS DESDE 1.320$

SALIDAS 2021 / 2022 / 2023

2021	Abril	4	11	18	25	
	Mayo	2	9	16	23	30
	Junio	6	13	20	27	
	Julio	4	11	18	25	
	Agosto	1	8	15	22	29
	Septiembre	5	12	19	26	
	Octubre	3	10	17	24	31
	Noviembre	7	14	21	28	
	Diciembre	5	12	19		
2022	Enero	9	16	23	30	
	Febrero	6	13	20	27	
	Marzo	6	13	20	27	
	Abril	3	10	17	24	
	Mayo	1	8	15	22	29
	Junio	5	12	19	26	
	Julio	3	10	17	24	31
	Agosto	7	14	21	28	
	Septiembre	4	11	18	25	
	Octubre	2	9	16	23	30
	Noviembre	6	13	20	27	
	Diciembre	4	11	18	25	
2023	Enero	1	8	15	22	29
	Febrero	5	12	19	26	
	Marzo	5	12	19	26	

PRECIOS POR PERSONA EN DÓLARES

En habitación doble	1.465	1.320
En habitación triple	1.440	1.300
Supl. habitación single	835	710
Traslado salida (base 2 pax)	50	50

HOTELES PREVISTOS O SIMILARES

NT.	CIUDAD	HOTEL	CAT.
4	París	Ibis 17 Clichy Batignolles / Ibis Porte de Clichy Centre	T T
1	Zúrich	B&B Rumlang / Ibis City West	T
1	Venecia	San Giuliano / Smart Holiday / Albatros	T/P P
1	Florencia	Mirage / Raffaello	P
3	Roma	Movie Movie / Midas / Warmthotel	P

EL PRECIO INCLUYE

- Traslado de llegada (Charles de Gaulle/Orly).
- Guía acompañante durante todo el recorrido.
- Desayuno diario.
- Visitas en París, Venecia, Florencia y Roma, todas con expertos guías locales.
- Audioguía.
- Autocar de lujo.
- Wifi gratuito en el autobús (pág. 12).
- Seguro turístico.

¿SABÍAS QUE...?

- En Lucerna, en homenaje a los caídos durante la Revolución francesa encontramos uno de los monumentos más bellos, aunque también se ha hecho referencia a él como el trozo de piedra más triste del mundo. Se trata de la figura de un león herido y agonizando de enormes proporciones esculpido en piedra.

Puente de la Capilla, Lucerna.

CRISTALES

Cristales de Murano, Venecia.

PARÍS - LUXEMBURGO - RIN - FRANKFURT - HEIDELBERG - SELVA NEGRA - ZÚRICH

LUCERNA - VADUZ - INNSBRUCK - PADUA - VENECIA - FLORENCIA - ASÍS - ROMA

DÍA 1 AMÉRICA • PARÍS
(domingo)

Embarque en vuelo intercontinental hacia **París**.

DÍA 2 PARÍS (lunes)

Llegada al aeropuerto de París. Recepción y traslado al hotel. Alojamiento. Por la noche, excursión opcional para navegar en un **crucero por el Sena**, continuando con un recorrido de **París iluminado**. Descubriremos París desde el río y veremos la iluminación de sus monumentos: el **Ayuntamiento**, los **Inválidos**, el **Arco del Triunfo**, la **Ópera**, la **Torre Eiffel** y los **Campos Elíseos**, entre otros.

DÍA 3 PARÍS (martes)

Después del desayuno saldremos a recorrer la "Ciudad del Amor", pasando por la **Avenida de los Campos Elíseos**, la **Plaza de la Concordia**, el **Arco del Triunfo**, la **Asamblea Nacional**, la **Ópera**, el **Museo del Louvre**, los **Inválidos**, el **Campo de Marte**, la **Torre Eiffel**, etc. Por la tarde, les propondremos la excursión opcional que nos llevará a **Montmartre**, emblemático rincón de París, conocido como el "Barrio de los Pintores" por ser la cuna de los impresionistas. Sus callejuelas albergan desde los más antiguos cabarets hasta la **Basílica del Sagrado Corazón de Jesús**. A continuación, realizaremos un paseo por el **Barrio Latino**. Tendremos una vista espectacular de la **Catedral de Notre Dame**, donde entenderemos el porqué de su importancia mundial. Durante la visita exterior nuestro guía nos explicará sobre lo acontecido y las posibilidades que se abren ante la mayor obra de restauración del siglo XXI. Por la noche, excursión opcional al icónico espectáculo de **El Lido**. Alojamiento.

DÍA 4 PARÍS (miércoles)

Después del desayuno les recomendaremos la excursión opcional al **Palacio de Versalles**. Realizaremos una visita interior de los aposentos reales (con **entrada preferente**), donde el guía nos relatará la historia, anécdotas y curiosidades de la vida monárquica del lugar. Descubriremos también los espectaculares **Jardines de Palacio**. Regreso a **París**. Tarde libre y alojamiento.

DÍA 5 PARÍS • LUXEMBURGO • VALLE DEL RIN • FRANKFURT
(jueves) 607 km

Desayuno. Salida, atravesando la región del Gran Este de Francia llegaremos hasta **Luxemburgo**, importante sede de la Unión Europea. El Gran Ducado de Luxemburgo es uno de los estados más pequeños de Europa, cuya capital se encuentra ubicada sobre un peñón. Tiempo libre y salida hacia Alemania. Continuaremos nuestro recorrido por el **Valle del Rin**, donde apreciaremos bellos paisajes con imponentes castillos germanos, así como la simbólica **Roca de Loreley**. Llegada a la ciudad de **Frankfurt**. Alojamiento.

DÍA 6 FRANKFURT • HEIDELBERG • SELVA NEGRA • ZÚRICH (viernes) 422 km

Desayuno. Salida hacia **Heidelberg**, ciudad situada a orillas del río Neckar. En esta ciudad, cuna de pensadores y de una de las universidades más antiguas de Europa, disfrutaremos de tiempo libre. A continuación, viajaremos hacia el corazón de la Selva Negra, el **Titisee**. Tiempo libre para maravillarnos con los paisajes que rodean este lago de origen glaciar. Continuaremos nuestro recorrido hasta las **Cataratas del Rin**, el mayor salto de agua de Europa central. Realizaremos una breve parada para disfrutar de un enclave natural de gran belleza paisajística. Llegada a **Zúrich**, capital financiera de Suiza. Alojamiento.

DÍA 7 ZÚRICH • LUCERNA • VADUZ • INNSBRUCK
(sábado) 355 km

Desayuno y salida hacia **Lucerna**. Esta ciudad, situada a orillas del Lago de los Cuatro Cantones, ha conservado en sus edificaciones, plazas y callejuelas el encanto medieval. Opcionalmente podrán realizar la excursión al **Monte Titlis**, en la cuál ascenderemos en teleférico a lo alto de las montañas nevadas de los Alpes suizos, apreciando los hermosos paisajes. A la hora indicada, saldremos bordeando los Alpes hacia **Vaduz**, capital del principado de Liechtenstein, que posee un animado casco antiguo. Tras una breve parada, salida hacia la ciudad de **Innsbruck**. Alojamiento.

DÍA 8 INNSBRUCK • PADUA • VENECIA (domingo) 403 km

Desayuno y tiempo libre. Recomendaremos la **visita opcional de la ciudad**, conociendo el centro histórico y los monumentos más importantes, incluyendo el **Tejadillo de Oro**, **Maria Theresien Strasse**, la **Columna de Santa Ana**, etc. Conoceremos también un pintoresco pueblito de los Alpes tiroleses. Salida en dirección al paso alpino de Brenner, donde se encuentra uno de los viaductos más altos de Europa, hasta llegar a **Padua**, ciudad conocida por San Antonio. Tiempo libre para visitar su **Basílica**. Continuación hacia **Venecia**, llegada y alojamiento.

DÍA 9 VENECIA • FLORENCIA
(lunes) 260 km

Después del desayuno nos dejaremos maravillar por la ciudad de las 118 islas con sus más de 400 puentes, cuyas características la convierten en única y exclusiva. Recorreremos el **Puente de los Suspiros** y la **Plaza de San Marcos**, con su incomparable escenario donde destaca la **Basílica**, joya de la arquitectura, que nos muestra el esplendor vivido en esta ciudad. Tiempo libre. Para los que gusten, organizaremos una **serenata musical en góndolas** (opcional). Más tarde, salida hacia la autopista para atravesar los Apeninos y llegar a la ciudad de **Florencia**. Alojamiento.

DÍA 10 FLORENCIA • ASÍS • ROMA (martes) 350 km

Desayuno y visita a pie por esta inigualable ciudad donde el arte nos sorprenderá a cada paso. Recorreremos la **Plaza de San Marcos**, pasando por delante de la **Galería de la Academia** hasta llegar al **Mercado de la Paja**. Contemplaremos la combinación de hermosos mármoles en la fachada de la **Catedral de Santa María del Fiore** y su inconfundible **Campanario** de Giotto. También disfrutaremos del **Baptisterio** y sus célebres **Puertas del Paraíso**. Nos asomaremos al conocido **Ponte Vecchio** y llegaremos hasta la **Plaza de la Santa Croce** para admirar la **Basílica** franciscana del mismo nombre. Continuación hacia **Asís**, interesante ciudad amurallada donde dispondremos de tiempo libre para visitar la **Basílica de San Francisco** antes de proseguir nuestro viaje hacia **Roma**. Llegada y alojamiento. Por la tarde-noche propondremos la excursión opcional a la **Roma Barroca**. Llegaremos en autobús al **Muro Aureliano** del siglo III para iniciar un paseo a pie hasta la **Fontana di Trevi**. Descubriremos el **Panteón de Agripa** y la **Plaza Navona,** donde dispondremos de tiempo libre para cenar a la romana.

DÍA 11 ROMA (miércoles)

Después del desayuno realizaremos la visita de la ciudad, recorriendo la Roma Papal y la Roma del Imperio. Admiraremos la inconfundible figura del **Anfiteatro Flavio**, más conocido como "**El Coliseo**", que es el símbolo inequívoco de la ciudad. Pasaremos también por el **Circo Máximo** y la **Basílica** patriarcal de **Santa María la Mayor**. A continuación, atravesando el río Tiber, llegaremos al **Vaticano** para asistir a la **Audiencia del Santo Padre** (siempre que se celebre). Les propondremos realizar la excursión opcional al Estado más pequeño del mundo con apenas 44 hectáreas, pero con un patrimonio cultural universal inconmensurable. Esta visita nos llevará por la grandeza de los **Museos Vaticanos** (con **entrada preferente**) hasta llegar a la **Capilla Sixtina**. Con un inmenso sentimiento, admiraremos los dos momentos de Miguel Ángel: la **Bóveda** (con 33 años) y **El Juicio Final** (ya con 60 años). Y, respetando el riguroso silencio, simplemente nos dejaremos llevar. Continuaremos hacia la **Basílica de San Pedro**, donde solo estando en el interior comprenderemos su grandiosidad. Nos recibirá Miguel Ángel, en este caso como escultor, con **La Piedad**. No estará ausente el gran maestro Bernini y su famoso **Baldaquino** en el **Altar Mayor**, protegido por la obra cumbre de Miguel Ángel, ahora como arquitecto, la enorme **Cúpula** de la Basílica. Tarde libre y alojamiento.

DÍA 12 ROMA (jueves)

Desayuno y día libre. Propondremos la excursión opcional de día completo a Pompeya y Capri. Saldremos de Roma para llegar a **Pompeya**, donde nos ofrecerán un café antes de entrar a visitar la ciudad sepultada por las cenizas del volcán Vesubio tras la erupción del año 79. Más tarde continuaremos hasta el puerto de **Nápoles**, en el corazón de la ciudad antigua, para embarcar hacia la paradisíaca isla de **Capri**. Al llegar nos esperará un barco privado para navegar rodeando una parte de la isla y ver Capri desde el mar. Desembarcaremos en **Marina Grande** para subir hasta **Anacapri** (con **almuerzo incluido**), centro de la vida mundana y del glamour. Tiempo libre hasta la hora de regresar al puerto para embarcar hacia **Nápoles** y continuar a **Roma**. Alojamiento.

DÍA 13 ROMA (viernes)

Desayuno y con una cordial despedida, diremos... ¡Hasta pronto!

Detalle de la Catedral de Saint Andre, Burdeos.

13 DÍAS DESDE 1.375$

SALIDAS 2021 / 2022 / 2023

2021	Abril	4	11	18	25	
	Mayo	2	9	16	23	30
	Junio	6	13	20	27	
	Julio	4	11	18	25	
	Agosto	1	8	15	22	29
	Septiembre	5	12	19	26	
	Octubre	3	10	17	24	31
	Noviembre	7	14	21	28	
	Diciembre	5	12	19	26	
2022	Enero	2	9	16	23	30
	Febrero	6	13	20	27	
	Marzo	6	13	20	27	
	Abril	3	10	17	24	
	Mayo	1	8	15	22	29
	Junio	5	12	19	26	
	Julio	3	10	17	24	31
	Agosto	7	14	21	28	
	Septiembre	4	11	18	25	
	Octubre	2	9	16	23	30
	Noviembre	6	13	20	27	
	Diciembre	4	11	18	25	
2023	Enero	1	8	15	22	29
	Febrero	5	12	19	26	
	Marzo	5	12	19	26	
	Abril	2				

PRECIOS POR PERSONA EN DÓLARES

En habitación doble	1.490	1.375
En habitación triple	1.465	1.355
Supl. habitación single	735	650
Traslado salida (base 2 pax)	50	50

HOTELES PREVISTOS O SIMILARES

NT.	CIUDAD	HOTEL	CAT.
3	París	Ibis 17 Clichy Batignolles / Ibis	T
		Porte de Clichy Centre	T
1	Frankfurt	Comfort Airport West / Holiday	T
		Inn Express Messe	T
1	Zúrich	B&B Rumlang / Dorint Airport	T/P
1	Innsbruck	Dolllinger / HWest Hall / Edelweiss	T
1	Venecia	San Giuliano / Smart Holiday /	T/P
		Alexander / Albatros	P
1	Florencia	Mirage / Raffaello	P
3	Roma	Aurelia Antica / Midas / Green	P
		Park Pamphili	P

EL PRECIO INCLUYE

- Traslado de llegada (Charles de Gaulle/Orly).
- Guía acompañante durante todo el recorrido.
- Desayuno diario.
- Visitas en París, Venecia, Florencia y Roma, todas con expertos guías locales.
- Audioguía.
- Autocar de lujo.
- Wifi gratuito en el autobús (pág. 12).
- Seguro turístico.

ILUSTRE

Ruinas de Pompeya, Italia.

4 NOCHES EN PARÍS

PARÍS - LUCERNA - ZÚRICH - VERONA - VENECIA - FLORENCIA

ROMA - PISA - NIZA - BARCELONA - ZARAGOZA - MADRID

DÍA 1 AMÉRICA • PARÍS
(domingo)

Embarque en vuelo intercontinental hacia **París**.

DÍA 2 PARÍS (lunes)

Llegada al aeropuerto de París. Recepción y traslado al hotel. Alojamiento. Por la noche, excursión opcional para navegar en un **crucero por el Sena**, continuando con un recorrido completo de **París iluminado**. Descubriremos París desde el río y disfrutaremos de la iluminación de sus monumentos: el **Ayuntamiento**, los **Inválidos**, el **Arco del Triunfo**, la **Ópera**, la **Torre Eiffel** y los **Campos Elíseos**, entre otros. Un espectáculo inolvidable.

DÍA 3 PARÍS (martes)

Después del desayuno saldremos a recorrer la "Ciudad del Amor", pasando por la **Avenida de los Campos Elíseos**, la **Plaza de la Concordia**, el **Arco del Triunfo**, la **Asamblea Nacional**, la **Ópera**, el **Museo del Louvre**, los **Inválidos**, el **Campo de Marte**, la **Torre Eiffel**, etc. Por la tarde, excursión opcional a **Montmartre**, conocido como el "Barrio de los Pintores" por ser la cuna de los impresionistas. Sus callejuelas albergan desde los más antiguos cabarets hasta la **Basílica del Sagrado Corazón de Jesús**. A continuación, realizaremos un paseo por el **Barrio Latino**. Tendremos también una vista espectacular de la **Catedral de Notre Dame**, donde entenderemos el porqué de su importancia mundial. Durante la visita exterior nuestro guía nos explicará sobre lo acontecido recientemente y las posibilidades que se abren ante la mayor obra de restauración del siglo XXI. Por la noche, excursión opcional al icónico espectáculo de **El Lido**. Alojamiento.

DÍA 4 PARÍS (miércoles)

Después del desayuno les recomendaremos la excursión opcional al **Palacio de Versalles**. Realizaremos una visita interior de los aposentos reales (con **entrada preferente**), donde el guía nos relatará la historia, anécdotas y curiosidades de la vida monárquica del lugar. Descubriremos también los espectaculares **Jardines de Palacio**. Regreso a **París**. Tarde libre y alojamiento.

DÍA 5 PARÍS (jueves)

Desayuno y día libre para realizar actividades personales o para seguir descubriendo los lugares que esta ciudad nos ofrece. Alojamiento.

DÍA 6 PARÍS • LUCERNA • ZÚRICH (viernes) 720 km

Desayuno. A primera hora de la mañana saldremos hacia el sureste para llegar a la frontera con Suiza. Seguiremos hasta **Lucerna**, considerada el lugar más turístico del país. La ciudad se encuentra a orillas del Lago de los Cuatro Cantones y el río Reuss, con su conocido **Puente de la Capilla**. Disfrutaremos de tiempo libre en esta encantadora villa alpina. Más tarde, continuación a **Zúrich**. Alojamiento.

DÍA 7 ZÚRICH • VERONA • VENECIA (sábado) 540 km

Desayuno y salida hacia la frontera con Italia. Pasando por las proximidades de **Milán**, llegaremos a la romántica ciudad de **Verona**, inmortalizada por la historia de Romeo y Julieta. Tiempo libre para llegar hasta la **Casa de Julieta**. Posibilidad de realizar la **visita opcional de la ciudad**. Más tarde, continuación a **Venecia**. Llegada y alojamiento.

DÍA 8 VENECIA • FLORENCIA
(domingo) 260 km

Después del desayuno nos dejaremos maravillar por la ciudad de las 118 islas con sus más de 400 puentes, cuyas características la convierten en única y exclusiva. Recorreremos el **Puente de los Suspiros** y la **Plaza de San Marcos**, donde destaca la **Basílica**, joya de la arquitectura, que nos muestra el esplendor vivido en esta ciudad. Tiempo libre. Para los que gusten, organizaremos una **serenata musical en góndolas** (opcional). Más tarde, salida hacia la autopista para atravesar los Apeninos y llegar a la ciudad de **Florencia**. Alojamiento.

DÍA 9 FLORENCIA • ROMA
(lunes) 275 km

Desayuno. Visita a pie por la ciudad, donde el arte nos sorprenderá a cada paso. Recorreremos la **Plaza de San Marcos**, pasando por delante de la **Galería de la Academia** hasta llegar al **Mercado de la Paja**. Contemplaremos la combinación de hermosos mármoles en la fachada de la **Catedral de Santa María del Fiore** y su inconfundible **Campanario** de Giotto. También disfrutaremos del **Baptisterio** y sus célebres **Puertas del Paraíso**. Nos asomaremos al conocido **Ponte Vecchio** y llegaremos hasta la **Plaza de la Santa Croce** para admirar la **Basílica** franciscana del mismo nombre. Más tarde, continuación a **Roma**. Llegada y alojamiento. Por la tarde-noche les propondremos la excursión opcional a la **Roma Barroca**. Llegaremos en autobús hasta el **Muro Aureliano** del siglo III para iniciar un paseo a pie hasta la **Fontana di Trevi**. Descubriremos el **Panteón de Agripa** y la histórica **Plaza Navona**, donde dispondremos de tiempo libre para cenar a la romana: pasta, pizza...

DÍA 10 ROMA (martes)

Después del desayuno realizaremos la visita de la ciudad, recorriendo la Roma Papal y la Roma del Imperio. Admiraremos la inconfundible figura del **Anfiteatro Flavio**, más conocido como "**El Coliseo**", símbolo inequívoco de la ciudad. Pasaremos también por el **Circo Máximo** y la **Basílica** patriarcal de **Santa María la Mayor**. A continuación, atravesando el río Tíber, llegaremos al **Vaticano**. Les propondremos realizar la excursión opcional al Estado más pequeño del mundo con apenas 44 hectáreas, pero con un patrimonio cultural universal inconmensurable. Esta visita nos llevará por la grandeza de los **Museos Vaticanos** (con **entrada preferente**) hasta llegar a la **Capilla Sixtina**. Con un inmenso sentimiento, admiraremos los dos momentos de Miguel Ángel: la **Bóveda** (con 33 años) y **El Juicio Final** (ya con 60 años). Y respetando el riguroso silencio, simplemente nos dejaremos llevar. Continuaremos hacia la **Basílica de San Pedro**, donde solo estando en el interior comprenderemos su grandiosidad. Nos recibirá Miguel Ángel, en este caso como escultor, con **La Piedad**. No estará ausente el gran maestro Bernini y su famoso **Baldaquino** en el **Altar Mayor**, protegido por la obra cumbre de Miguel Ángel, ahora como arquitecto, la enorme **Cúpula** de la Basílica. Tarde libre y alojamiento.

DÍA 11 ROMA (miércoles)

Desayuno y día libre. Les recomendaremos la excursión opcional de día completo a Pompeya y Capri. Saldremos de Roma para llegar a la ciudad de **Pompeya**, donde nos ofrecerán un café antes de entrar a visitar las ruinas de la ciudad, que fue sepultada tras la erupción del Vesubio. Posteriormente continuaremos hasta el puerto de **Nápoles** para embarcar hacia la paradisíaca isla de **Capri**. Al llegar nos esperará un barco privado para navegar rodeando una parte de la isla y ver Capri desde el mar. Desembarcaremos en **Marina Grande** para subir hasta **Anacapri** (con **almuerzo incluido**), centro de la vida mundana y del glamour. Tiempo libre hasta la hora prevista para regresar al puerto, embarcar hacia **Nápoles** y continuar a **Roma**. Alojamiento.

DÍA 12 ROMA • PISA • NIZA
(jueves) 690 km

Desayuno y salida con destino a **Pisa**. Esta ciudad es identificada siempre por su famosa **Torre Inclinada**, acompañada del bello conjunto arquitectónico compuesto por la **Catedral** y el **Baptisterio**. Después del tiempo libre continuaremos nuestra ruta y, pasando por **Génova**, recorreremos la Riviera italiana para llegar a la frontera con Francia y poco después a **Niza**, capital de la Costa Azul. Alojamiento. Por la noche organizaremos la excursión opcional al mundialmente conocido **Principado de Mónaco**, donde la arquitectura, la iluminación y la elegancia se reúnen en un entorno único. Dispondremos de tiempo libre para visitar el famoso **Casino de Montecarlo**.

DÍA 13 NIZA • BARCELONA
(viernes) 660 km

Tras el desayuno, saldremos hacia España. Atravesando las regiones de la Provenza, Alpes y Costa Azul y la Occitania llegaremos hasta la frontera. En **Barcelona** realizaremos una breve visita de la ciudad para recorrer el centro y conocer los monumentos y atracciones turísticas más destacadas: la **Sagrada Familia**, la **Plaza Cataluña**, la **Plaza de España**, el **Monumento a Colón**, etc. Alojamiento.

DÍA 14 BARCELONA • ZARAGOZA • MADRID
(sábado) 620 km

Desayuno y salida hacia **Zaragoza**, donde realizaremos una breve parada para admirar el Templo Mariano más antiguo de la cristiandad: la **Basílica de Nuestra Señora del Pilar**. Continuación hacia **Madrid**. Llegada y alojamiento.

DÍA 15 MADRID (domingo)

Desayuno y recorrido por la **Plaza de España**, la **Gran Vía**, la **Fuente de la diosa Cibeles**, la **Puerta de Alcalá**, la famosa **plaza de toros de las Ventas**, etc. Finalizaremos en el **Madrid de los Austrias**. Encantos como la **Plaza Mayor** y la **Plaza de Oriente** darán un espléndido final a este recorrido por la capital de España. Tarde libre. Recomendaremos la excursión opcional a la "Ciudad Imperial" de **Toledo**, donde apreciaremos el legado de las tres culturas: árabe, judía y cristiana, que convivieron en armonía. Alojamiento.

DÍA 16 MADRID (lunes)

Desayuno y con una cordial despedida, diremos... ¡Hasta pronto!

Detalle de escultura, Pompeya.

16 DÍAS DESDE 1.775$

SALIDAS 2021 / 2022 / 2023

2021	Abril	4	11	18	25	
	Mayo	2	9	16	23	30
	Junio	6	13	20	27	
	Julio	4	11	18	25	
	Agosto	1	8	15	22	29
	Septiembre	5	12	19	26	
	Octubre	3	10	17	24	31
	Noviembre	7	14	21	28	
	Diciembre	5	12	19		
2022	Enero	9	16	23	30	
	Febrero	6	13	20	27	
	Marzo	6	13	20	27	
	Abril	3	10	17	24	
	Mayo	1	8	15	22	29
	Junio	5	12	19	26	
	Julio	3	10	17	24	31
	Agosto	7	14	21	28	
	Septiembre	4	11	18	25	
	Octubre	2	9	16	23	30
	Noviembre	6	13	20	27	
	Diciembre	4	11	18	25	
2023	Enero	1	8	15	22	29
	Febrero	5	12	19	26	
	Marzo	5	12	19	26	

PRECIOS POR PERSONA EN DÓLARES

En habitación doble	1.950	1.775
En habitación triple	1.920	1.745
Supl. habitación single	1.105	965
Traslado salida (base 2 pax)	40	40

HOTELES PREVISTOS O SIMILARES

NT.	CIUDAD	HOTEL	CAT.
4	París	Ibis Porte de Clichy Centre /	T
		Ibis 17 Clichy Batignolles	T
1	Zúrich	B&B Rumlang / Ibis City West	T
1	Venecia	San Giuliano / Smart Holiday /	T/P
		Albatros	P
1	Florencia	Mirage / Raffaello	P
3	Roma	Movie Movie / Midas / Warmthotel	P
1	Niza	Ibis Aeroport Promenade des	T
		Anglais / Campanile Aeroport	T
1	Barcelona	Catalonia La Maquinista / Hesperia	T/P
		Sant Joan / HLG City Park Sant Just	P
2	Madrid	Ilunion Pio XII / Elba Alcalá	P
		Novotel Campo de las Naciones	P

EL PRECIO INCLUYE

- Traslado de llegada (Charles de Gaulle/Orly).
- Guía acompañante durante todo el recorrido.
- Desayuno diario.
- Visitas en París, Venecia, Florencia, Roma y Madrid, todas con expertos guías locales.
- Audioguía.
- Autocar de lujo.
- Wifi gratuito en el autobús (pág. 12).
- Seguro turístico.

POSTALES

Panorámica de Zúrich.

PARÍS - LUXEMBURGO - RIN - FRANKFURT - HEIDELBERG - SELVA NEGRA - ZÚRICH - LUCERNA - VADUZ - INNSBRUCK

PADUA - VENECIA - FLORENCIA - ASÍS - ROMA - PISA - NIZA - BARCELONA - ZARAGOZA - MADRID

DÍA 1 AMÉRICA • PARÍS
(domingo)

Embarque en vuelo intercontinental hacia **París**.

DÍA 2 PARÍS (lunes)

Llegada al aeropuerto de París. Recepción y traslado al hotel. Alojamiento. Por la noche, excursión opcional para navegar en un **crucero por el Sena**, continuando con un recorrido de **París iluminado**. Descubriremos París desde el río y disfrutaremos de la iluminación de sus monumentos: el **Ayuntamiento**, los **Inválidos**, el **Arco del Triunfo**, la **Ópera**, la **Torre Eiffel** y los **Campos Elíseos**, entre otros. Un espectáculo inolvidable.

DÍA 3 PARÍS (martes)

Después del desayuno saldremos a recorrer la "Ciudad del Amor", pasando por la **Avenida de los Campos Elíseos**, la **Plaza de la Concordia**, el **Arco del Triunfo**, la **Asamblea Nacional**, la **Ópera**, el **Museo del Louvre**, los **Inválidos**, el **Campo de Marte**, la **Torre Eiffel**, etc. Por la tarde, excursión opcional a **Montmartre**, conocido como el "Barrio de los Pintores" por ser la cuna de los impresionistas. Sus callejuelas albergan desde los más antiguos cabarets hasta la **Basílica del Sagrado Corazón de Jesús**. A continuación, realizaremos un paseo por el **Barrio Latino**. Tendremos una vista espectacular de la **Catedral de Notre Dame**, donde entenderemos el porqué de su importancia mundial. Durante la visita exterior nuestro guía nos explicará sobre lo acontecido recientemente y las posibilidades que se abren ante la mayor obra de restauración del siglo XXI. Por la noche, excursión opcional al icónico espectáculo de **El Lido**. Alojamiento.

DÍA 4 PARÍS (miércoles)

Después del desayuno les recomendaremos la excursión opcional al **Palacio de Versalles**. Realizaremos una visita interior de los aposentos reales (con **entrada preferente**), donde el guía nos relatará la historia, anécdotas y curiosidades de la vida monárquica del lugar. Descubriremos también los espectaculares **Jardines de Palacio**. Regreso a **París**. Tarde libre y alojamiento.

DÍA 5 PARÍS • LUXEMBURGO • VALLE DEL RIN • FRANKFURT
(jueves) 607 km

Desayuno y salida. Atravesando la región del Gran Este de Francia llegaremos a **Luxemburgo**, uno de los estados más pequeños de Europa, cuya capital se encuentra ubicada sobre un peñón. Tiempo libre y salida hacia Alemania. Continuaremos nuestro recorrido por el **Valle del Rin**, donde apreciaremos imponentes castillos germanos, así como la simbólica **Roca de Loreley**. Llegada a la ciudad de **Frankfurt**. Alojamiento.

DÍA 6 FRANKFURT • HEIDELBERG • SELVA NEGRA • ZÚRICH (viernes) 422 km

Desayuno. Salida hacia **Heidelberg**, cuna de pensadores y de una de las universidades más antiguas de Europa. En la ciudad, situada a orillas del río Neckar, dispondremos de tiempo libre para poder disfrutar del particular ambiente de su casco antiguo. Viajaremos hacia el corazón de la Selva Negra, el **Titisee**. Tiempo libre para maravillarnos con los paisajes de ensueño que rodean este lago de origen glaciar. Continuaremos nuestro recorrido hasta las **Cataratas del Rin**, el mayor salto de agua de Europa central. Realizaremos una breve parada para disfrutar de un enclave natural de gran belleza paisajística. Llegada a **Zúrich**, capital financiera de Suiza. Alojamiento.

DÍA 7 ZÚRICH • LUCERNA • VADUZ • INNSBRUCK
(sábado) 355 km

Desayuno y salida hacia **Lucerna**. Esta ciudad, situada a orillas del Lago de los Cuatro Cantones, ha conservado en sus edificaciones, plazas y callejuelas el encanto medieval. Opcionalmente podrán realizar la excursión al **Monte Titlis**, en la cuál ascenderemos en teleférico a lo alto de las montañas nevadas de los Alpes suizos. A la hora indicada, saldremos bordeando los Alpes hacia **Vaduz**, capital del principado de Liechtenstein. Tras una breve parada, salida hacia la ciudad de **Innsbruck**. Alojamiento.

DÍA 8 INNSBRUCK • PADUA • VENECIA (domingo) 403 km

Desayuno y tiempo libre. Recomendaremos la **visita opcional de la ciudad**, recorriendo el **Tejadillo de Oro**, **Maria Theresien Strasse**, la **Columna de Santa Ana**, etc. Conoceremos también un pintoresco pueblito de los Alpes tiroleses. Salida en dirección al paso alpino de Brenner, hasta llegar a **Padua**, ciudad conocida por San Antonio. Tiempo libre para visitar su **Basílica**. Continuación hacia **Venecia**, llegada y alojamiento.

DÍA 9 VENECIA • FLORENCIA
(lunes) 260 km

Desayuno y visita de la ciudad. Recorreremos el **Puente de los Suspiros** y la **Plaza de San Marcos**, con su incomparable escenario donde destaca la **Basílica**. Tiempo libre. Para los que gusten, organizaremos una **serenata musical en góndolas** (opcional). Más tarde, salida hacia la autopista para atravesar los Apeninos y llegar a la ciudad de **Florencia**. Alojamiento.

DÍA 10 FLORENCIA • ASÍS • ROMA (martes) 350 km

Desayuno y visita a pie para recorrer la **Plaza de San Marcos**, la **Galería de la Academia** y el **Mercado de la Paja**. Contemplaremos la **Catedral de Santa María del Fiore** y su inconfundible **Campanario** de Giotto. Disfrutaremos del **Baptisterio** y sus **Puertas del Paraíso**. Nos asomaremos al conocido **Ponte Vecchio** y llegaremos hasta la **Plaza de la Santa Croce** para admirar la **Basílica**. Continuación hacia **Asís**, ciudad amurallada donde dispondremos de tiempo libre para visitar la **Basílica de San Francisco** antes de proseguir nuestro viaje hacia **Roma**. Llegada y alojamiento. Por la tarde-noche les propondremos la excursión opcional a la **Roma Barroca**. Llegaremos en autobús al **Muro Aureliano** del siglo III para iniciar un paseo a pie hasta la **Fontana di Trevi**. Descubriremos el **Panteón de Agripa** y la histórica **Plaza Navona,** con tiempo libre para cenar.

DÍA 11 ROMA (miércoles)

Después del desayuno realizaremos la visita de la ciudad, recorriendo la Roma Papal y la Roma del Imperio. Admiraremos la inconfundible figura del **Anfiteatro Flavio**, más conocido como "**El Coliseo**", que es el símbolo inequívoco de la ciudad. Pasaremos también por el **Circo Máximo** y la **Basílica** patriarcal de **Santa María la Mayor**. A continuación, atravesando el río Tiber, llegaremos al **Vaticano** para asistir a la **Audiencia del Santo Padre** (siempre que se celebre). Les propondremos realizar la excursión opcional al Estado más pequeño del mundo con apenas 44 hectáreas, pero con un patrimonio cultural universal inconmensurable. Esta visita nos llevará por la grandeza de los **Museos Vaticanos** (con **entrada preferente**) hasta llegar a la **Capilla Sixtina**. Con un inmenso sentimiento, admiraremos los dos momentos de Miguel Ángel: la **Bóveda** (con 33 años) y **El Juicio Final** (ya con 60 años). Y, respetando el riguroso silencio, simplemente nos dejaremos llevar. Continuaremos hacia la **Basílica de San Pedro**, donde solo estando en el interior comprenderemos su grandiosidad. Nos recibirá Miguel Ángel, en este caso como escultor, con **La Piedad**. No estará ausente el gran maestro Bernini y su famoso **Baldaquino** en el **Altar Mayor**, protegido por la obra cumbre de Miguel Ángel, ahora como arquitecto, la enorme **Cúpula** de la Basílica. Tarde libre y alojamiento.

DÍA 12 ROMA (jueves)

Desayuno y día libre. Propondremos la excursión opcional de día completo a Pompeya y Capri. Saldremos a **Pompeya**, donde nos ofrecerán un café antes de visitar la ciudad sepultada tras la erupción del Vesubio. Continuaremos hasta el puerto de **Nápoles** para embarcar hacia la isla de **Capri**. Al llegar nos esperará un barco privado para navegar rodeando una parte de la isla. Desembarcaremos en **Marina Grande** para subir hasta **Anacapri** (con **almuerzo incluido**), centro de la vida mundana. Tiempo libre hasta la hora de regresar al puerto para embarcar hacia **Nápoles** y continuar a **Roma**. Alojamiento.

DÍA 13 ROMA • PISA • NIZA
(viernes) 690 km

Desayuno y salida hacia **Pisa**, identificada por su famosa **Torre Inclinada**, acompañada del conjunto arquitectónico de la **Catedral** y el **Baptisterio**. Tras el tiempo libre, continuaremos la ruta. Pasando por **Génova**, recorreremos la Riviera italiana para llegar a la frontera con Francia y poco después a **Niza**, capital de la Costa Azul. Alojamiento. Por la noche organizaremos la excursión opcional al mundialmente conocido **Principado de Mónaco**, donde la elegancia, la arquitectura y la iluminación se reúnen para formar un entorno único. Dispondremos de tiempo libre para visitar el **Casino de Montecarlo**.

DÍA 14 NIZA • BARCELONA
(sábado) 660 km

Tras el desayuno, saldremos hacia España. Atravesando las regiones de la Provenza, Alpes y Costa Azul y la Occitania, llegaremos hasta la frontera. Entrando en **Barcelona** realizaremos una breve visita de la ciudad para conocer la **Sagrada Familia**, la **Plaza Cataluña**, la **Plaza de España**, el **Monumento a Colón**, etc. Alojamiento.

DÍA 15 BARCELONA • ZARAGOZA • MADRID
(domingo) 620 km

Desayuno. Salida hacia **Zaragoza** para realizar una breve parada y admirar el Templo Mariano más antiguo de la cristiandad: la **Basílica de Nuestra Señora del Pilar**, que forma parte de la enorme plaza del mismo nombre. Continuación hacia **Madrid**. Llegada y alojamiento.

DÍA 16 MADRID (lunes)

Desayuno y día libre para conocer la ciudad a su ritmo recorriendo sus calles, edificios y monumentos más importantes como la **Gran Vía**, la **Fuente de la diosa Cibeles**, la **Puerta de Alcalá**, realizar compras o actividades personales. Alojamiento.

DÍA 17 MADRID (martes)

Desayuno y con una cordial despedida, diremos... ¡Hasta pronto!

17 DÍAS DESDE 1.735$

SALIDAS 2021 / 2022 / 2023

2021	Abril	4	11	18	25	
	Mayo	2	9	16	23	30
	Junio	6	13	20	27	
	Julio	4	11	18	25	
	Agosto	1	8	15	22	29
	Septiembre	5	12	19	26	
	Octubre	3	10	17	24	31
	Noviembre	**7**	**14**	**21**	**28**	
	Diciembre	**5**	**12**	**19**	**26**	
2022	Enero	**2**	**9**	**16**	**23**	**30**
	Febrero	**6**	**13**	**20**	**27**	
	Marzo	**6**	**13**	**20**	**27**	
	Abril	3	10	17	24	
	Mayo	1	8	15	22	29
	Junio	5	12	19	26	
	Julio	3	10	17	24	31
	Agosto	7	14	21	28	
	Septiembre	4	11	18	25	
	Octubre	2	9	16	23	30
	Noviembre	**6**	**13**	**20**	**27**	
	Diciembre	**4**	**11**	**18**	**25**	
2023	Enero	**1**	**8**	**15**	**22**	**29**
	Febrero	**5**	**12**	**19**	**26**	
	Marzo	**5**	**12**	**19**	**26**	
	Abril	2				

PRECIOS POR PERSONA EN DÓLARES

En habitación doble	1.895	**1.735**
En habitación triple	1.865	**1.705**
Supl. habitación single	985	**880**
Traslado salida (base 2 pax)	40	**40**

HOTELES PREVISTOS O SIMILARES

NT.	CIUDAD	HOTEL	CAT.
3	París	Ibis 17 Clichy Batignolles / Ibis Porte de Clichy Centre	T T
1	Frankfurt	Comfort Airport West / Holiday Inn Express Messe	T T
1	Zúrich	B&B Rumlang / Dorint Airport	T/P
1	Innsbruck	Dollinger / HWest Hall / Edelweiss	T
1	Venecia	San Giuliano / Smart Holiday / Alexander / Albatros	T/P P
1	Florencia	Mirage / Raffaello	P
3	Roma	Aurelia Antica / Midas / Green Park Pamphili	P P
1	Niza	Ibis Aeroport Promenade des Anglais / Campanile Aeroport	T T
1	Barcelona	Catalonia La Maquinista / HLG City Park Sant Just	T/P P
2	Madrid	Praga / Silken Puerta de Madrid / Ilunion Pio XII	P P P

EL PRECIO INCLUYE

- Traslado de llegada (Charles de Gaulle/Orly).
- Guía acompañante durante todo el recorrido.
- Desayuno diario.
- Visitas en París, Venecia, Florencia y Roma, todas con expertos guías locales.
- Audioguía.
- Autocar de lujo.
- Wifi gratuito en el autobús (pág. 12).
- Seguro turístico.

EUROPA 26

Vista panorámica de Budapest desde la Ciudadela.

MADRID - BURDEOS - BLOIS - PARÍS - BRUJAS - ÁMSTERDAM - BERLÍN - DRESDE - PRAGA - BRATISLAVA - BUDAPEST

VIENA - VENECIA - FLORENCIA - ASÍS - ROMA - PISA - NIZA - BARCELONA - ZARAGOZA - MADRID

DÍA 1 AMÉRICA • MADRID
(jueves)

Embarque en vuelo intercontinental hacia **Madrid**.

DÍA 2 MADRID (viernes)

Llegada al aeropuerto internacional Adolfo Suárez Madrid – Barajas. Recepción y traslado al hotel. Alojamiento.

DÍA 3 MADRID (sábado)

Desayuno y recorrido por la **Plaza de España**, la **Gran Vía**, la **Fuente de la diosa Cibeles**, la **Puerta de Alcalá**, la **plaza de toros de las Ventas**, etc. Finalizaremos en el **Madrid de los Austrias** con la **Plaza Mayor** y la **Plaza de Oriente**. Tarde libre. Recomendaremos la excursión opcional a la "Ciudad Imperial" de **Toledo**. Alojamiento.

DÍA 4 MADRID • BURDEOS
(domingo) 690 km

Desayuno y salida. Pasando cerca de **Burgos** llegaremos hasta **Burdeos**. Alojamiento y resto del día libre.

DÍA 5 BURDEOS • BLOIS • PARÍS (lunes) 560 km

Desayuno y salida hacia París, la "Ciudad de la Luz", realizando una parada en **Blois**, una de las ciudades más impresionantes del **Valle del Loira**. Su **Castillo** es uno de los más importantes. Tiempo libre y continuación hasta **París**. Llegada y alojamiento. Por la noche, excursión opcional para navegar en un **crucero por el Sena**. Disfrutaremos de la iluminación del **Ayuntamiento**, los **Inválidos**, el **Arco del Triunfo**, la **Ópera**, la **Torre Eiffel** y los **Campos Elíseos**, entre otros.

DÍA 6 PARÍS (martes)

Después del desayuno saldremos a recorrer la "Ciudad del Amor", pasando por la **Avenida de los Campos Elíseos**, la **Plaza de la Concordia**, el **Arco del Triunfo**, la **Asamblea Nacional**, la **Ópera**, el **Museo del Louvre**, los **Inválidos**, el **Campo de Marte**, la **Torre Eiffel**, etc. Por la tarde, excursión opcional a **Montmartre**, conocido como el "Barrio de los Pintores" por ser la cuna de los impresionistas. Sus callejuelas albergan desde los más antiguos cabarets hasta la **Basílica del Sagrado Corazón de Jesús**. A continuación, realizaremos un paseo por el **Barrio Latino**. Tendremos una vista de la **Catedral de Notre Dame**, donde entenderemos el porqué de su importancia mundial. Durante la visita exterior nuestro guía nos explicará sobre lo acontecido y las posibilidades que se abren ante la mayor obra de restauración del siglo XXI. Por la noche, excursión opcional al icónico espectáculo de **El Lido**. Alojamiento.

DÍA 7 PARÍS (miércoles)

Después del desayuno les recomendaremos la excursión opcional al **Palacio de Versalles**. Realizaremos una visita interior de los aposentos reales (con **entrada preferente**), donde el guía nos relatará la vida monárquica del lugar. Descubriremos también los espectaculares **Jardines de Palacio**. Regreso a **París**. Tarde libre y alojamiento.

DÍA 8 PARÍS • BRUJAS • ÁMSTERDAM (jueves) 570 km

Desayuno. Salida hacia **Brujas**, donde tendremos tiempo libre. Recomendaremos la **visita opcional de la ciudad**, recorriendo el **antiguo y nuevo Ayuntamiento**, la **Basílica de la Santa Sangre**, la **Catedral de El Salvador** y el **Lago del Amor**. Continuaremos el viaje hacia **Ámsterdam**. Llegada y alojamiento.

DÍA 9 ÁMSTERDAM (viernes)

Desayuno y visita de la **Estación Central**, la **Plaza Dam**, el **Mercado Flotante de Flores** y la **Plaza de los Museos**. A continuación, excursión opcional a los pueblos pesqueros de Marken y Volendam, con una parada en una granja de quesos. En **Volendam** tendremos tiempo libre. Continuaremos a **Marken**, con recorrido a pie hasta el puerto. Regreso a **Ámsterdam**. Alojamiento.

DÍA 10 ÁMSTERDAM • BERLÍN
(sábado) 660 km

Desayuno. A primera hora de la mañana, salida hacia la frontera con Alemania. Pasando por las proximidades de **Hannover**, llegaremos a la capital, **Berlín**. Alojamiento.

DÍA 11 BERLÍN (domingo)

Desayuno y salida para recorrer la **Puerta de Brandemburgo**, la **PotsdamPlatz** y los restos del **Muro de Berlín** que dividía en dos la ciudad hasta 1989. Tiempo libre y alojamiento.

DÍA 12 BERLÍN • DRESDE • PRAGA (lunes) 349 km

Desayuno. Salida hacia **Dresde**, antigua capital de Sajonia. Tiempo libre. Continuación a la ciudad de **Praga**. Alojamiento.

DÍA 13 PRAGA (martes)

Desayuno y paseo a pie por la zona del **Castillo** hasta llegar a la **Iglesia de Santa María de la Victoria**, que alberga la imagen del **Niño Jesús de Praga**. Pasaremos por el **Puente de Carlos** y finalizaremos en la bella **Plaza de la Ciudad Vieja** con el famoso **Reloj Astronómico**. Alojamiento.

DÍA 14 PRAGA • BRATISLAVA • BUDAPEST (miércoles) 525 km

Desayuno y salida hacia Budapest. Pasando por las proximidades de **Brno** llegaremos a **Bratislava**. Tiempo libre. Salida hacia **Budapest**. Alojamiento. Por la noche propondremos la excursión opcional para navegar en un **crucero por el río Danubio**, admirando el **Parlamento**, el **Bastión de los Pescadores**, la **Colina de San Gerardo**, el **Teatro Nacional**, el **Mercado**, el **Hotel Gellért** (conocido por sus baños termales), etc. Y qué decir de sus maravillosos **puentes**: el de la **Libertad**, **Elizabeth** y el de las **Cadenas**.

DÍA 15 BUDAPEST (jueves)

Desayuno. Salida para recorrer la **Iglesia de Matías**, el **Bastión de los Pescadores**, el **Palacio Real** y el **Palacio Presidencial**. Tarde libre. Por la noche podremos realizar la excursión opcional para asistir a un **espectáculo folklórico con cena**. Alojamiento.

DÍA 16 BUDAPEST • VIENA
(viernes) 250 km

Desayuno. Salida hacia la frontera con Austria y continuación hasta su capital, **Viena**. Llegada y alojamiento. Tarde libre o excursión opcional a un **concierto con composiciones de Mozart y Strauss**.

DÍA 17 VIENA (sábado)

Desayuno y visita por la **Ópera**, el **Hotel Imperial**, los **Museos**, el **Palacio de Hofburg**, el **Parlamento**, el **Ayuntamiento**, la **Iglesia Votiva** (que alberga la **Virgen de Guadalupe**) y la **Iglesia de San Carlos Borromeo**. Avanzaremos al **Canal del Danubio** hasta **El Prater**, conocido por su **noria**. Realizaremos una parada en el **Palacio Schönbrunn** y sus jardines. Tarde libre y alojamiento.

DÍA 18 VIENA • VENECIA
(domingo) 600 km

Desayuno y salida. Sin abandonar la belleza alpina, llegaremos a **Venecia**. Alojamiento.

DÍA 19 VENECIA • FLORENCIA
(lunes) 260 km

Desayuno y salida para recorrer el **Puente de los Suspiros**, la **Plaza de San Marcos** y la **Basílica**. Tiempo libre. Organizaremos una **serenata musical en góndolas** (opcional). Salida hacia **Florencia**. Alojamiento.

DÍA 20 FLORENCIA • ASÍS • ROMA (martes) 350 km

Desayuno. Recorrido por la **Plaza de San Marcos**, la **Galería de la Academia**, el **Mercado de la Paja**, la **Catedral de Santa María del Fiore**, el **Campanario** de Giotto y el **Baptisterio** con sus célebres **Puertas del Paraíso**. Nos asomaremos al **Ponte Vecchio** y llegaremos a la **Plaza de la Santa Croce** para admirar la **Basílica**. Continuación hacia **Asís**, con tiempo libre para visitar la **Basílica de San Francisco** y continuar a **Roma**. Llegada y alojamiento. Por la tarde, excursión opcional a la **Roma Barroca**. Llegaremos en autobús al **Muro Aureliano** para iniciar un paseo a pie hasta la **Fontana di Trevi**. Descubriremos el **Panteón de Agripa** y la **Plaza Navona**. Tiempo libre para cenar.

DÍA 21 ROMA (miércoles)

Desayuno. Visita del **Anfiteatro Flavio** o "**El Coliseo**", el **Circo Máximo** y la **Basílica** patriarcal **Santa María la Mayor**. Llegaremos al **Vaticano** para asistir a la **Audiencia del Santo Padre** (siempre que se celebre). Excursión opcional por los **Museos Vaticanos** (con **entrada preferente**) hasta la **Capilla Sixtina**. Admiraremos la **Bóveda** y **El Juicio Final** de Miguel Ángel. Visitaremos la **Basílica de San Pedro** con **La Piedad** y la **Cúpula** de Miguel Ángel y el **Baldaquino** de Bernini en el **Altar Mayor**. Tarde libre y alojamiento.

DÍA 22 ROMA (jueves)

Desayuno y día libre. Excursión opcional de día completo a Pompeya y Capri. En **Pompeya** tomaremos un café y visitaremos la ciudad sepultada tras la erupción del Vesubio. Continuación hasta el puerto de **Nápoles** para embarcar hasta **Capri**, donde navegaremos en barco privado hasta **Marina Grande**. Subida hasta **Anacapri** (con **almuerzo incluido**), centro de la vida mundana. Tiempo libre hasta regresar a **Roma**. Alojamiento.

DÍA 23 ROMA • PISA • NIZA
(viernes) 690 km

Desayuno y salida hacia **Pisa**, identificada siempre por la **Torre Inclinada**, la **Catedral** y el **Baptisterio**. Tiempo libre y continuación a **Niza**. Alojamiento. Por la noche, excursión opcional al **Principado de Mónaco**. Tiempo libre para visitar el **Casino de Montecarlo**.

DÍA 24 NIZA • BARCELONA
(sábado) 660 km

Desayuno y salida hacia **Barcelona**, donde realizaremos una breve visita de la **Sagrada Familia**, la **Plaza Cataluña**, el **Monumento a Colón**, la **Plaza de España**, etc. Alojamiento.

DÍA 25 BARCELONA • ZARAGOZA • MADRID
(domingo) 620 km

Desayuno y salida hacia **Zaragoza** para admirar la **Basílica de Nuestra Señora del Pilar**. Continuación hacia **Madrid**. Llegada y alojamiento.

DÍA 26 MADRID (lunes)

Desayuno y con una cordial despedida, diremos... ¡Hasta pronto!

26 DÍAS DESDE 2.695$

SALIDAS 2021 / 2022 / 2023

2021	Abril	1	8	15	22	29
	Mayo	6	13	20	27	
	Junio	3	10	17	24	
	Julio	1	8	15	22	29
	Agosto	5	12	19	26	
	Septiembre	2	9	16	23	30
	Octubre	7	14	21	28	
	Noviembre	**11**	**25**			
	Diciembre	**9**	**23**			
2022	Enero	**6**	**20**			
	Febrero	**3**	**17**			
	Marzo	**3**	**10**	**17**	**24**	**31**
	Abril	7	14	21	28	
	Mayo	5	12	19	26	
	Junio	2	9	16	23	30
	Julio	7	14	21	28	
	Agosto	4	11	18	25	
	Septiembre	1	8	15	22	29
	Octubre	6	13	20	27	
	Noviembre	**10**	**24**			
	Diciembre	**8**	**22**			
2023	Enero	**5**	**19**			
	Febrero	**2**	**16**			
	Marzo	**2**	**9**	**16**	**23**	**30**

PRECIOS POR PERSONA EN DÓLARES

En habitación doble	2.915	**2.695**
En habitación triple	2.870	**2.650**
Supl. habitación single	1.485	**1.350**
Traslado salida (base 2 pax)	40	**40**

HOTELES PREVISTOS O SIMILARES

NT.	CIUDAD	HOTEL	CAT.
2	Madrid	Praga / Ilunion Pio XII	P
1	Burdeos	B&B Centre Begles / Apolonia	T
3	París	Ibis 17 Clichy Batignolles / Ibis Porte de Clichy Centre	T T
2	Ámsterdam	Ibis Airport / Renaissance Airport	T/P
2	Berlín	Good Morning East / City East	T
2	Praga	Clarion Congress / Olympik	P
2	Budapest	Star Inn	T
2	Viena	Rainers21 / Arion City	P
1	Venecia	San Giuliano / Smart Holiday / Alexander / Albatros	T/P P
1	Florencia	Mirage / Raffaello / The Gate	P
3	Roma	Aurelia Antica / Midas / Green Park Pamphili	P P
1	Niza	Ibis Aeroport Promenade des Anglais / Campanile Aeroport	T T
1	Barcelona	Catalonia La Maquinista / HLG City Park Sant Just	T/P P
1	Madrid	Praga / Ilunion Pio XII	P

EL PRECIO INCLUYE

- Traslado de llegada.
- Guía acompañante durante todo el recorrido.
- Desayuno diario.
- Visitas en Madrid, París, Ámsterdam, Berlín, Praga, Budapest, Viena, Venecia, Florencia y Roma.
- Audioguía.
- Autocar de lujo.
- Wifi gratuito en el autobús (pág. 12).
- Seguro turístico.

174 rue de Rivoli 7500, París
Entrada principal frente al Carrousel du Louvre
Metro Palais Royal Musée du Louvre (L1-L7)
benlux.com

Vista aérea de La Défense, París.

MADRID - BURDEOS - BLOIS - PARÍS

DÍA 1 AMÉRICA • MADRID
(jueves)

Embarque en vuelo intercontinental hacia **Madrid**.

DÍA 2 MADRID (viernes)

Llegada al aeropuerto internacional Adolfo Suárez Madrid – Barajas. Recepción y traslado al hotel. Alojamiento.

DÍA 3 MADRID (sábado)

Desayuno y recorrido por la **Plaza de España**, la **Gran Vía**, la **Fuente de la diosa Cibeles**, la **Puerta de Alcalá**, la famosa **plaza de toros de las Ventas**, etc. Finalizaremos en el **Madrid de los Austrias** con la **Plaza Mayor** y la **Plaza de Oriente**. Tarde libre. Recomendaremos la excursión opcional a la "Ciudad Imperial" de **Toledo**, en cuyo recorrido apreciaremos el legado de las tres culturas: árabe, judía y cristiana, que supieron compartir en armonía todo su esplendor. Alojamiento.

DÍA 4 MADRID • BURDEOS
(domingo) 690 km

Desayuno y salida a primera hora de la mañana. Pasaremos cerca de la ciudad de **Burgos**, llegaremos a la frontera con Francia y continuaremos hasta **Burdeos**, capital de la región Nueva Aquitania. Alojamiento y resto del día libre.

DÍA 5 BURDEOS • BLOIS • PARÍS (lunes) 587 km

Desayuno y salida hacia París, la "Ciudad de la Luz", realizando en el camino una parada en **Blois**. Disfrutaremos de una de las ciudades más impresionantes que componen la región del **Valle del Loira**, conocida por su belleza y sus castillos. El **Castillo de Blois**, declarado Patrimonio de la Humanidad por la Unesco, es considerado como uno de los más importantes. Después del tiempo libre continuaremos hasta **París**. Llegada y alojamiento. Por la noche realizaremos la excursión opcional para navegar en un **crucero por el río Sena**, continuando con un recorrido completo de **París iluminado**, una visita única en el mundo. Descubriremos París desde el río y disfrutaremos de la impresionante iluminación de sus monumentos: el **Ayuntamiento**, los **Inválidos**, el **Arco del Triunfo**, la **Ópera**, la **Torre Eiffel** y los **Campos Elíseos**, entre otros. Realmente un espectáculo inolvidable.

DÍA 6 PARÍS (martes)

Después del desayuno saldremos a recorrer la "Ciudad del Amor", pasando por la **Avenida de los Campos Elíseos**, la **Plaza de la Concordia**, el **Arco del Triunfo**, la **Asamblea Nacional**, la **Ópera**, el **Museo del Louvre**, los **Inválidos**, el **Campo de Marte**, la **Torre Eiffel**, etc. Por la tarde, excursión opcional a **Montmartre**, emblemático rincón de París, conocido como el "Barrio de los Pintores" por ser la cuna de los impresionistas. Sus callejuelas albergan desde los más antiguos cabarets hasta la **Basílica del Sagrado Corazón de Jesús**. A continuación, realizaremos un paseo por el **Barrio Latino**. Este barrio debe su nombre a la época medieval, cuando los estudiantes utilizaban el latín para comunicarse. Tendremos una vista espectacular de la **Catedral de Notre Dame**, donde entenderemos el porqué de su importancia mundial, aprendiendo de su pasado y proyectándonos hacia el futuro. Durante la visita exterior nuestro guía nos explicará sobre lo acontecido recientemente y las posibilidades que se abren ante lo que puede ser la mayor obra de restauración del siglo XXI. Por la noche, tendremos la posibilidad de realizar la excursión opcional al icónico espectáculo de **El Lido**. Alojamiento.

DÍA 7 PARÍS (miércoles)

Después del desayuno recomendaremos la excursión opcional al **Palacio de Versalles**, donde vivieron, hasta que estalló la Revolución francesa, tres reyes de Francia: Luis XIV, conocido como el Rey Sol, Luis XV y Luis XVI. Realizaremos una visita interior de los aposentos reales (con **entrada preferente**), donde el guía nos relatará la vida monárquica del lugar. Descubriremos también los espectaculares **Jardines de Palacio**. Regreso a **París**. Tarde libre y alojamiento.

DÍA 8 PARÍS (jueves)

Desayuno y con una cordial despedida, diremos... ¡Hasta pronto!

8 DÍAS DESDE 715$

SALIDAS 2021 / 2022 / 2023

2021	Abril	1	8	15	22	29
	Mayo	6	13	20	27	
	Junio	3	10	17	24	
	Julio	1	8	15	22	29
	Agosto	5	12	19	26	
	Septiembre	2	9	16	23	30
	Octubre	7	14	21	28	
	Noviembre	11	25			
	Diciembre	9	23			
2022	Enero	6	20			
	Febrero	3	17			
	Marzo	3	10	17	24	31
	Abril	7	14	21	28	
	Mayo	5	12	19	26	
	Junio	2	9	16	23	30
	Julio	7	14	21	28	
	Agosto	4	11	18	25	
	Septiembre	1	8	15	22	29
	Octubre	6	13	20	27	
	Noviembre	10	24			
	Diciembre	8	22			
2023	Enero	5	19			
	Febrero	2	16			
	Marzo	2	9	16	23	30

PRECIOS POR PERSONA EN DÓLARES

En habitación doble	750	715
En habitación triple	740	705
Supl. habitación single	465	455
Traslado salida (base 2 pax)	70	70

HOTELES PREVISTOS O SIMILARES

NT.	CIUDAD	HOTEL	CAT.
2	Madrid	Praga / Ilunion Pio XII	P
1	Burdeos	B&B Centre Begles / Apolonia	T
3	París	Ibis 17 Clichy Batignolles / Ibis	T
		Porte de Clichy Centre	T

EL PRECIO INCLUYE

- Traslado de llegada.
- Guía acompañante durante todo el recorrido.
- Desayuno diario.
- Visitas en Madrid y París, todas con expertos guías locales.
- Audioguía.
- Autocar de lujo.
- Wifi gratuito en el autobús (pág. 12).
- Seguro turístico.

¿SABÍAS QUE...?

- En Burdeos, su famoso puente de piedra se construyó con 17 arcos en honor a Napoleón Bonaparte (uno por cada letra de su nombre).

FANTASÍA

Castillo de Villandry, Valle del Loira, Francia.

MADRID - BURDEOS - BLOIS PARÍS - BRUJAS - ÁMSTERDAM

DÍA 1 AMÉRICA • MADRID (jueves)

Embarque en vuelo intercontinental hacia **Madrid**.

DÍA 2 MADRID (viernes)

Llegada al aeropuerto internacional Adolfo Suárez Madrid – Barajas. Recepción y traslado al hotel. Alojamiento.

DÍA 3 MADRID (sábado)

Desayuno y recorrido por la **Plaza de España**, la **Gran Vía**, la **Fuente de la diosa Cibeles**, la **Puerta de Alcalá**, la famosa **plaza de toros de las Ventas**, etc. Finalizaremos en el **Madrid de los Austrias** con la **Plaza Mayor** y la **Plaza de Oriente**. Tarde libre. Recomendaremos la excursión opcional a la "Ciudad Imperial" de **Toledo**, en la cual apreciaremos el legado de las tres culturas. Alojamiento.

DÍA 4 MADRID • BURDEOS (domingo) 690 km

Desayuno y salida a primera hora de la mañana. Pasaremos por las proximidades de la ciudad de **Burgos**, llegaremos a la frontera con Francia y continuaremos a **Burdeos**, capital de la región Nueva Aquitania. Alojamiento y resto del día libre.

DÍA 5 BURDEOS • BLOIS • PARÍS (lunes) 587 km

Desayuno y salida hacia París, la "Ciudad de la Luz", realizando en el camino una parada en **Blois**. Disfrutaremos de una de las ciudades más impresionantes del **Valle del Loira**. Su **Castillo**, declarado Patrimonio de la Humanidad por la Unesco, es considerado como uno de los más importantes. Después del tiempo libre continuaremos a **París**. Llegada y alojamiento. Por la noche, excursión opcional para navegar en un **crucero por el Sena**, continuando con un recorrido de **París iluminado**. Disfrutaremos de la iluminación de sus monumentos: el **Ayuntamiento**, los **Inválidos**, el **Arco del Triunfo**, la **Ópera**, la **Torre Eiffel** y los **Campos Elíseos**, entre otros. Un espectáculo inolvidable.

DÍA 6 PARÍS (martes)

Después del desayuno saldremos a recorrer la "Ciudad del Amor", pasando por la **Avenida de los Campos Elíseos**, la **Plaza de la Concordia**, el **Arco del Triunfo**, la **Asamblea Nacional**, la **Ópera**, el **Museo del Louvre**, los **Inválidos**, el **Campo de Marte**, la **Torre Eiffel**, etc. Por la tarde, excursión opcional a **Montmartre**, conocido como el "Barrio de los Pintores" por ser la cuna de los impresionistas. Sus callejuelas albergan desde los más antiguos cabarets hasta la **Basílica del Sagrado Corazón de Jesús**. A continuación, realizaremos un paseo por el **Barrio Latino**. Este barrio debe su nombre a la época medieval, cuando los habitantes de la zona eran estudiantes que utilizaban el latín para comunicarse. Tendremos una vista espectacular de la **Catedral de Notre Dame**, donde entenderemos el porqué de su importancia mundial. Durante la visita exterior nuestro guía nos explicará sobre lo acontecido y las posibilidades que se abren ante la mayor obra de restauración del siglo XXI. Por la noche, excursión opcional al icónico espectáculo de **El Lido**. Alojamiento.

DÍA 7 PARÍS (miércoles)

Después del desayuno les recomendaremos la excursión opcional al **Palacio de Versalles**. Realizaremos una visita interior de los aposentos reales (con **entrada preferente**), donde el guía nos relatará la vida monárquica del lugar. Descubriremos también los espectaculares **Jardines de Palacio**. Regreso a **París**. Tarde libre y alojamiento.

DÍA 8 PARÍS • BRUJAS • ÁMSTERDAM (jueves) 570 km

Desayuno y, a primera hora de la mañana, saldremos hacia el norte hasta llegar a la frontera con Bélgica y continuar hacia **Brujas**. Tiempo libre para recorrerla y disfrutar de su encanto. Tendremos la posibilidad de realizar la **visita opcional de la ciudad**, descubriendo el **antiguo y nuevo Ayuntamiento**, la **Basílica de la Santa Sangre**, la **Catedral de El Salvador**, el **Lago del Amor**. Más tarde continuaremos el viaje hacia la ciudad de **Ámsterdam**. Llegada y alojamiento.

DÍA 9 ÁMSTERDAM (viernes)

Desayuno e interesante recorrido a pie por la ciudad, que nos deslumbrará con su colorido y sus canales. Disfrutaremos de la hermosa arquitectura de la **Estación Central**, la **Plaza Dam**, el **Mercado Flotante de Flores** y la **Plaza de los Museos**. A continuación, les propondremos la excursión opcional a los simpáticos pueblos pesqueros de Marken y Volendam. En el camino efectuaremos una parada en una granja de quesos para conocer cómo se fabrican estos productos de manera artesanal. En **Volendam** dispondremos de tiempo libre para pasear por esta bella población de cuento, con sus casas de madera y toda la artesanía local expuesta en las pequeñas tiendas junto a la calle principal. Continuaremos hacia **Marken**, una antigua isla que fue anexada al continente, donde todo es a pie por sus estrechas calles, hasta llegar a su pequeño puerto. En esta población destacan las casas verdes, los jardines, las pequeñas granjas con animales, los canales, los puentes y la iglesia. Lo podremos recorrer a pie al completo y con facilidad, y respirar así esa felicidad que transmite un estilo de vida tan sencillo. Sin duda, este pequeño y encantador pueblecito nos dejará maravillados. Si quiere conocer Holanda, no debe dejar de ir. Regreso a **Ámsterdam**. Alojamiento.

DÍA 10 ÁMSTERDAM (sábado)

Desayuno y con una cordial despedida, diremos... ¡Hasta pronto!

10 DÍAS DESDE **1.040$**

SALIDAS 2021 / 2022 / 2023

2021	Abril	1	8	15	22	29
	Mayo	6	13	20	27	
	Junio	3	10	17	24	
	Julio	1	8	15	22	29
	Agosto	5	12	19	26	
	Septiembre	2	9	16	23	30
	Octubre	7	14	21	28	
	Noviembre	11	25			
	Diciembre	9	23			
2022	Enero	6	20			
	Febrero	3	17			
	Marzo	3	10	17	24	31
	Abril	7	14	21	28	
	Mayo	5	12	19	26	
	Junio	2	9	16	23	30
	Julio	7	14	21	28	
	Agosto	4	11	18	25	
	Septiembre	1	8	15	22	29
	Octubre	6	13	20	27	
	Noviembre	10	24			
	Diciembre	8	22			
2023	Enero	5	19			
	Febrero	2	16			
	Marzo	2	9	16	23	30

PRECIOS POR PERSONA EN DÓLARES

En habitación doble	1.100	1.040
En habitación triple	1.080	1.025
Supl. habitación single	600	565
Traslado salida (base 2 pax)	65	65

HOTELES PREVISTOS O SIMILARES

NT.	CIUDAD	HOTEL	CAT.
2	Madrid	Praga / Ilunion Pio XII	P
1	Burdeos	B&B Centre Begles / Apolonia	T
3	París	Ibis 17 Clichy Batignolles / Ibis	T
		Porte de Clichy Centre	T
2	Ámsterdam	Ibis Airport / Renaissance Airport	T/P

EL PRECIO INCLUYE

- Traslado de llegada.
- Guía acompañante durante todo el recorrido.
- Desayuno diario.
- Visitas en Madrid, París y Ámsterdam, todas con expertos guías locales.
- Audioguía.
- Autocar de lujo.
- Wifi gratuito en el autobús (pág. 12).
- Seguro turístico.

¿SABÍAS QUE...?

- En Blois destaca su Castillo, imponente fortaleza medieval, fue la residencia de Carlos de Orleans y en él nació su hijo Luis XII, el cual accedió posteriormente al trono. Remodeló parte del Castillo con estilo renacentista italiano y convirtió a la ciudad en la capital del país.

Bicicleta frente al canal, Ámsterdam.

REFLEJOS

Panorámica de la ciudad de Ámsterdam y el río Amstel.

MADRID - BURDEOS - BLOIS - PARÍS

BRUJAS - ÁMSTERDAM - BERLÍN

DÍA 1 AMÉRICA • MADRID
(jueves)

Embarque en vuelo intercontinental hacia **Madrid**.

DÍA 2 MADRID (viernes)

Llegada al aeropuerto internacional Adolfo Suárez Madrid – Barajas. Recepción y traslado al hotel. Alojamiento.

DÍA 3 MADRID (sábado)

Desayuno y recorrido por la ciudad donde conoceremos las principales avenidas, plazas y monumentos. Descubriremos lugares tales como la **Plaza de España**, la **Gran Vía**, la **Fuente de la diosa Cibeles**, la **Puerta de Alcalá**, la famosa **plaza de toros de las Ventas**, etc. Después, continuando por la zona moderna, finalizaremos en el **Madrid de los Austrias**. Encantos como la **Plaza Mayor** y la **Plaza de Oriente** darán un espléndido final a este recorrido por la capital de España. Tarde libre. Recomendaremos la excursión opcional a la "Ciudad Imperial" de **Toledo**, en cuyo recorrido apreciaremos el legado de las tres culturas: árabe, judía y cristiana, que supieron compartir en armonía todo su esplendor. Alojamiento.

DÍA 4 MADRID • BURDEOS
(domingo) 690 km

Desayuno y salida a primera hora de la mañana. Pasando por las proximidades de la ciudad de **Burgos**, llegaremos a la frontera con Francia y continuaremos hasta **Burdeos**, capital de la región Nueva Aquitania. Alojamiento y resto del día libre.

DÍA 5 BURDEOS • BLOIS • PARÍS (lunes) 587 km

Desayuno y salida hacia la "Ciudad de la Luz", realizando en el camino una parada en **Blois**. Disfrutaremos de una de las ciudades más impresionantes que componen la región del **Valle del Loira**, conocida por su belleza y sus castillos. El **Castillo de Blois**, declarado Patrimonio de la Humanidad por la Unesco, es considerado como uno de los más importantes de la región. Después del tiempo libre continuaremos hasta la capital, **París**. Llegada y alojamiento. Por la noche realizaremos la excursión opcional para navegar en un **crucero por el Sena**, continuando con un recorrido de **París iluminado**, una visita única en el mundo. Descubriremos París desde el río y disfrutaremos de la iluminación de sus monumentos: el **Ayuntamiento**, los **Inválidos**, el **Arco del Triunfo**, la **Ópera**, la **Torre Eiffel** y los **Campos Elíseos**, entre otros. Un espectáculo inolvidable.

DÍA 6 PARÍS (martes)

Después del desayuno saldremos a recorrer la "Ciudad del Amor", pasando por la **Avenida de los Campos Elíseos**, la **Plaza de la Concordia**, el **Arco del Triunfo**, la **Asamblea Nacional**, la **Ópera**, el **Museo del Louvre**, los **Inválidos**, el **Campo de Marte**, la **Torre Eiffel**, etc. Por la tarde, excursión opcional a **Montmartre**, conocido como el "Barrio de los Pintores" por ser la cuna de los impresionistas. Sus callejuelas albergan desde los más antiguos cabarets hasta la **Basílica del Sagrado Corazón de Jesús**. A continuación, realizaremos un paseo por el **Barrio Latino**, disfrutando de sus pequeños callejones salpicados de simpáticos restaurantes y típicos cafés parisinos. Este barrio debe su nombre a la época medieval, cuando los estudiantes utilizaban el latín para comunicarse. Tendremos también una vista espectacular de la **Catedral de Notre Dame**, donde entenderemos el porqué de su importancia mundial, aprendiendo de su pasado y proyectándonos hacia el futuro. Durante la visita exterior nuestro guía nos explicará sobre lo acontecido recientemente y las posibilidades que se abren ante lo que puede ser la mayor obra de restauración del siglo XXI. Por la noche, tendremos la posibilidad de realizar la excursión opcional al icónico espectáculo de **El Lido**. Alojamiento.

DÍA 7 PARÍS (miércoles)

Después del desayuno recomendaremos la excursión opcional al espectacular **Palacio de Versalles**, donde vivieron, hasta que estalló la Revolución francesa, tres reyes de Francia: Luis XIV, conocido como el Rey Sol, Luis XV y Luis XVI. Realizaremos una visita interior de los aposentos reales (con **entrada preferente**), donde el guía nos relatará la vida monárquica del lugar. Descubriremos también los espectaculares **Jardines de Palacio**. Regreso a **París**. Tarde libre y alojamiento.

DÍA 8 PARÍS • BRUJAS • ÁMSTERDAM (jueves) 570 km

Desayuno y, a primera hora de la mañana, saldremos hacia el norte para llegar a la frontera con Bélgica y continuaremos hacia **Brujas**. En esta singular ciudad medieval dispondremos de tiempo libre para caminar y disfrutar de su encanto. Tendremos la posibilidad de realizar la **visita opcional de la ciudad**, recorriendo el **antiguo y nuevo Ayuntamiento**, la **Basílica de la Santa Sangre**, la **Catedral de El Salvador**, el **Lago del Amor**, el canal que la rodea y muchos simpáticos rincones que harán de este lugar un sitio para la memoria. Más tarde continuaremos el viaje hacia **Ámsterdam**. Llegada y alojamiento.

DÍA 9 ÁMSTERDAM (viernes)

Desayuno e interesante recorrido a pie por la ciudad, que nos deslumbrará con su colorido y sus canales. Disfrutaremos de la hermosa arquitectura de la **Estación Central**, la **Plaza Dam**, el **Mercado Flotante de Flores** y la **Plaza de los Museos**. A continuación, les propondremos la excursión opcional a los simpáticos pueblos pesqueros de Marken y Volendam. En el camino efectuaremos una parada en una granja de quesos para conocer cómo se fabrican estos típicos productos de manera artesanal. En **Volendam** dispondremos de tiempo libre para pasear por una población de cuento, con sus casas de madera y toda la artesanía local expuesta en las pequeñas tiendas que acompañan a la calle principal. Continuaremos hacia **Marken**, una antigua isla que fue anexada al continente, donde todo es a pie por sus estrechas calles, hasta llegar a su pequeño puerto. En esta población destacan las casas verdes, los jardines, las pequeñas granjas con animales, los canales, los puentes y la iglesia. Lo podremos recorrer al completo con facilidad y respirar esa felicidad que transmite una vida tan sencilla. Sin duda, este pequeño y encantador pueblo nos dejará maravillados. Más tarde, regreso a la ciudad de **Ámsterdam**. Alojamiento.

DÍA 10 ÁMSTERDAM • BERLÍN
(sábado) 660 km

Desayuno y, a primera hora de la mañana, saldremos hacia la frontera con Alemania. Pasando por las proximidades de la ciudad de **Hannover**, llegaremos a la capital, **Berlín**. Alojamiento.

DÍA 11 BERLÍN (domingo)

Desayuno y salida para realizar la visita panorámica de la ciudad, que en su momento representó la división de un país y hoy es símbolo de la reconciliación. Recorreremos la famosa **Puerta de Brandemburgo**, la **PotsdamPlatz**, los restos del **Muro de Berlín** que dividía en dos la ciudad hasta 1989, así como sus principales calles y avenidas. Disfrutaremos de tiempo libre para seguir descubriendo esta histórica ciudad alemana. Alojamiento.

DÍA 12 BERLÍN (lunes)

Desayuno y con una cordial despedida, diremos... ¡Hasta pronto!

Castillo Chambord cerca de Blois, Francia.

12 DÍAS DESDE 1.165$

SALIDAS 2021 / 2022 / 2023

2021	Abril	1	8	15	22	29
	Mayo	6	13	20	27	
	Junio	3	10	17	24	
	Julio	1	8	15	22	29
	Agosto	5	12	19	26	
	Septiembre	2	9	16	23	30
	Octubre	7	14	21	28	
	Noviembre	11	25			
	Diciembre	9	23			
2022	Enero	6	20			
	Febrero	3	17			
	Marzo	3	10	17	24	31
	Abril	7	14	21	28	
	Mayo	5	12	19	26	
	Junio	2	9	16	23	30
	Julio	7	14	21	28	
	Agosto	4	11	18	25	
	Septiembre	1	8	15	22	29
	Octubre	6	13	20	27	
	Noviembre	10	24			
	Diciembre	8	22			
2023	Enero	5	19			
	Febrero	2	16			
	Marzo	2	9	16	23	30

PRECIOS POR PERSONA EN DÓLARES

En habitación doble	1.215	1.165
En habitación triple	1.195	1.145
Supl. habitación single	700	650
Traslado salida Tegel (base 2 pax)	65	65
Traslado salida Schonefeld (base 2 pax)	90	90

HOTELES PREVISTOS O SIMILARES

NT.	CIUDAD	HOTEL	CAT.
2	Madrid	Praga / Ilunion Pio XII	P
1	Burdeos	B&B Centre Begles / Apolonia	T
3	París	Ibis 17 Clichy Batignolles / Ibis	T
		Porte de Clichy Centre	T
2	Ámsterdam	Ibis Airport / Renaissance Airport	T/P
2	Berlín	Good Morning East / City East	T

EL PRECIO INCLUYE

- Traslado de llegada.
- Guía acompañante durante todo el recorrido.
- Desayuno diario.
- Visitas en Madrid, París, Ámsterdam, y Berlín, todas con expertos guías locales.
- Audioguía.
- Autocar de lujo.
- Wifi gratuito en el autobús (pág. 12).
- Seguro turístico.

¿SABÍAS QUE...?

- En Ámsterdam, las casas son en general estrechas, inclinadas y con un gancho arriba para facilitar la subida y bajada de muebles.
- La ciudad tiene más bicis que habitantes.
- Llueve 300 de los 365 días del año.

MAFALDA

Plaza de la Bolsa, Burdeos.

MADRID - BURDEOS - BLOIS - PARÍS - BRUJAS ÁMSTERDAM - BERLÍN - DRESDE - PRAGA

DÍA 1 AMÉRICA • MADRID
(jueves)

Embarque en vuelo intercontinental hacia **Madrid**.

DÍA 2 MADRID (viernes)

Llegada al aeropuerto internacional Adolfo Suárez Madrid – Barajas. Recepción y traslado al hotel. Alojamiento.

DÍA 3 MADRID (sábado)

Desayuno y recorrido por la ciudad donde conoceremos las principales avenidas, plazas y monumentos. Descubriremos lugares tales como la **Plaza de España**, la **Gran Vía**, la **Fuente de la diosa Cibeles**, la **Puerta de Alcalá**, la famosa **plaza de toros de las Ventas**, etc. Después, continuando por la zona moderna, finalizaremos en el **Madrid de los Austrias**. Encantos como la **Plaza Mayor** y la **Plaza de Oriente** darán un espléndido final a este recorrido por la capital de España. Tarde libre. Recomendaremos la excursión opcional a la "Ciudad Imperial" de **Toledo**, en cuyo recorrido apreciaremos el legado de las tres culturas: árabe, judía y cristiana, que supieron compartir en armonía todo su esplendor. Alojamiento.

DÍA 4 MADRID • BURDEOS
(domingo) 690 km

Desayuno y salida a primera hora de la mañana. Pasaremos por las proximidades de la ciudad de **Burgos**, llegaremos a la frontera con Francia y continuaremos hasta llegar a **Burdeos**, capital de la región Nueva Aquitania. Alojamiento y resto del día libre.

DÍA 5 BURDEOS • BLOIS • PARÍS (lunes) 587 km

Desayuno y salida hacia la "Ciudad de la Luz", realizando en el camino una parada en **Blois**. Disfrutaremos de una de las ciudades más impresionantes que componen la región del **Valle del Loira**, conocida por su belleza y sus castillos. El **Castillo de Blois**, declarado Patrimonio de la Humanidad por la Unesco, es considerado como uno de los más importantes de la región. Después del tiempo libre continuaremos hasta la capital, **París**. Llegada y alojamiento. Por la noche, excursión opcional para navegar en un **crucero por el Sena**, continuando con un recorrido de **París iluminado**. Descubriremos París desde el río y disfrutaremos de la iluminación de sus monumentos: el **Ayuntamiento**, los **Inválidos**, el **Arco del Triunfo**, la **Ópera**, la **Torre Eiffel** y los **Campos Elíseos**, entre otros. Realmente un espectáculo inolvidable.

DÍA 6 PARÍS (martes)

Después del desayuno saldremos a recorrer la "Ciudad del Amor", pasando por la **Avenida de los Campos Elíseos**, la **Plaza de la Concordia**, el **Arco del Triunfo**, la **Asamblea Nacional**, la **Ópera**, el **Museo del Louvre**, los **Inválidos**, el **Campo de Marte**, la **Torre Eiffel**, etc. Por la tarde, les propondremos la excursión opcional que nos llevará a **Montmartre**, emblemático rincón de París, conocido también como el "Barrio de los Pintores" por ser la cuna de los impresionistas. Sus pequeñas y empinadas callejuelas constituyen un entramado que alberga desde los más antiguos cabarets hasta la maravillosa **Basílica del Sagrado Corazón de Jesús**. A continuación, realizaremos un paseo por el famoso **Barrio Latino**, disfrutando de sus pequeños callejones salpicados de simpáticos restaurantes y típicos cafés parisinos. Este barrio debe su nombre a la época medieval, cuando los habitantes de la zona eran estudiantes que utilizaban el latín para comunicarse. Tendremos también una vista espectacular de la **Catedral de Notre Dame**, donde entenderemos el porqué de su importancia mundial, aprendiendo de su pasado y proyectándonos hacia el futuro. Durante la visita exterior nuestro guía nos explicará sobre lo acontecido recientemente y las posibilidades que se abren ante lo que puede ser la mayor obra de restauración del siglo XXI. Por la noche, tendremos la posibilidad de realizar la excursión opcional al icónico espectáculo de **El Lido**. Alojamiento.

DÍA 7 PARÍS (miércoles)

Después del desayuno recomendaremos la excursión opcional al espectacular **Palacio de Versalles**, donde vivieron, hasta que estalló la Revolución francesa, tres reyes de Francia: Luis XIV, conocido como el Rey Sol, Luis XV y Luis XVI. Realizaremos una visita interior de los aposentos reales (con **entrada preferente**), donde el guía nos relatará la vida monárquica del lugar. Descubriremos también los espectaculares **Jardines de Palacio**. Regreso a **París**. Tarde libre y alojamiento.

DÍA 8 PARÍS • BRUJAS • ÁMSTERDAM (jueves) 570 km

Desayuno y, a primera hora de la mañana, saldremos hacia el norte para llegar a la frontera con Bélgica y, más tarde, continuar hacia **Brujas**. En esta singular ciudad medieval dispondremos de tiempo libre para caminar y disfrutar de su encanto. Tendremos la posibilidad de realizar la **visita opcional de la ciudad**, recorriendo el **antiguo y nuevo Ayuntamiento**, la **Basílica de la Santa Sangre**, la **Catedral de El Salvador**, el **Lago del Amor**, el canal que la rodea y muchos simpáticos rincones que harán de este lugar un sitio para la memoria. Más tarde continuaremos el viaje hacia **Ámsterdam**. Llegada y alojamiento.

DÍA 9 ÁMSTERDAM (viernes)

Desayuno. Interesante recorrido a pie por la ciudad, que nos deslumbrará con su colorido, flores y canales. Disfrutaremos de la hermosa arquitectura de la **Estación Central**, la **Plaza Dam**, el **Mercado Flotante de Flores** y la **Plaza de los Museos**. A continuación, realizaremos la excursión opcional a los simpáticos pueblos pesqueros de Marken y Volendam. En el camino efectuaremos una parada en una granja de quesos para conocer cómo se fabrican estos típicos productos de manera artesanal. En **Volendam** dispondremos de tiempo libre para pasear por esta bella población de cuento, con sus casas de madera y toda la artesanía local expuesta en las pequeñas tiendas que acompañan a la calle principal. Continuaremos hacia **Marken**, antigua isla que fue anexada al continente, donde todo será a pie por sus estrechas calles, hasta llegar al pequeño puerto. En esta población destacan las casas verdes, los jardines, las pequeñas granjas con animales, los canales, los puentes y la iglesia. Lo podremos recorrer al completo con facilidad y respirar esa felicidad que transmite una vida tan sencilla. Sin duda, este pequeño y encantador pueblo nos dejará maravillados. Si quiere conocer Holanda, no debe dejar de ir. Regreso a la ciudad de **Ámsterdam**. Alojamiento.

DÍA 10 ÁMSTERDAM • BERLÍN
(sábado) 660 km

Desayuno y, a primera hora de la mañana, saldremos hacia la frontera con Alemania. Pasando por las proximidades de la ciudad de **Hannover**, llegaremos a la capital, **Berlín**. Alojamiento.

DÍA 11 BERLÍN (domingo)

Desayuno y salida para realizar la visita panorámica de la ciudad, que en su momento representó la división de un país y hoy es símbolo de la reconciliación. Recorreremos la **Puerta de Brandemburgo**, la **Potsdam-Platz**, los restos del **Muro de Berlín** que dividía en dos la ciudad hasta 1989, así como sus principales calles y avenidas. Tiempo libre y alojamiento.

DÍA 12 BERLÍN • DRESDE • PRAGA (lunes) 349 km

Desayuno y salida hacia **Dresde**, la antigua capital de Sajonia situada a orillas del río Elba, donde disfrutaremos de tiempo libre. Continuación a la ciudad de **Praga**. Alojamiento.

DÍA 13 PRAGA (martes)

Desayuno y paseo a pie por la ciudad de las cien torres, que nos irá maravillando a medida que avancemos. Iniciaremos el recorrido en la parte alta, pasando por la zona del **Castillo** hasta llegar a la **Iglesia de Santa María de la Victoria**, que alberga la imagen del **Niño Jesús de Praga**. Pasaremos por el espectacular **Puente de Carlos** y finalizaremos en la bella **Plaza de la Ciudad Vieja** con el famoso **Reloj Astronómico**. Mucho por ver, mucho por disfrutar y mucho por saber acerca de la ciudad natal de Kafka. Alojamiento.

DÍA 14 PRAGA (miércoles)

Desayuno y con una cordial despedida, diremos... ¡Hasta pronto!

14 DÍAS DESDE 1.350$

SALIDAS 2021 / 2022 / 2023

2021	Abril	1	8	15	22	29
	Mayo	6	13	20	27	
	Junio	3	10	17	24	
	Julio	1	8	15	22	29
	Agosto	5	12	19	26	
	Septiembre	2	9	16	23	30
	Octubre	7	14	21	28	
	Noviembre	11	25			
	Diciembre	9	23			
2022	Enero	6	20			
	Febrero	3	17			
	Marzo	3	10	17	24	31
	Abril	7	14	21	28	
	Mayo	5	12	19	26	
	Junio	2	9	16	23	30
	Julio	7	14	21	28	
	Agosto	4	11	18	25	
	Septiembre	1	8	15	22	29
	Octubre	6	13	20	27	
	Noviembre	10	24			
	Diciembre	8	22			
2023	Enero	5	19			
	Febrero	2	16			
	Marzo	2	9	16	23	30

PRECIOS POR PERSONA EN DÓLARES

En habitación doble	1.495	1.350
En habitación triple	1.470	1.330
Supl. habitación single	795	735
Traslado salida (base 2 pax)	50	50

HOTELES PREVISTOS O SIMILARES

NT.	CIUDAD	HOTEL	CAT.
2	Madrid	Praga / Ilunion Pio XII	P
1	Burdeos	B&B Centre Begles / Apolonia	T
3	París	Ibis 17 Clichy Batignolles / Ibis Porte de Clichy Centre	T T
2	Ámsterdam	Ibis Airport / Renaissance Airport	T/P
2	Berlín	Good Morning East / City East	T
2	Praga	Clarion Congress / Olympik	P

EL PRECIO INCLUYE

- Traslado de llegada.
- Guía acompañante durante todo el recorrido.
- Desayuno diario.
- Visitas en Madrid, París, Ámsterdam, Berlín y Praga, todas con expertos guías locales.
- Audioguía.
- Autocar de lujo.
- Wifi gratuito en el autobús (pág. 12).
- Seguro turístico.

¿SABÍAS QUE...?

- La ciudad alemana de Dresde, también conocida como "la Florencia del Elba" es un destino perfecto para los amantes del arte barroco, ya que la ciudad se incendió en el siglo XVII y fue posteriormente reconstruida siguiendo el estilo barroco del momento.

Turista frente al campanario, Burdeos.

AQUA

Panorámica de la ciudad de Praga y el río Moldava.

MADRID - BURDEOS - BLOIS - PARÍS - BRUJAS - ÁMSTERDAM

DÍA 1 AMÉRICA • MADRID
(jueves)

Embarque en vuelo intercontinental hacia **Madrid**.

DÍA 2 MADRID (viernes)

Llegada al aeropuerto internacional Adolfo Suárez Madrid – Barajas. Recepción y traslado al hotel. Alojamiento.

DÍA 3 MADRID (sábado)

Desayuno y recorrido por la ciudad donde conoceremos las principales avenidas, plazas y monumentos. Descubriremos lugares tales como la **Plaza de España**, la **Gran Vía**, la **Fuente de la diosa Cibeles**, la **Puerta de Alcalá**, la famosa **plaza de toros de las Ventas**, etc. Después, continuando por la zona moderna, finalizaremos en el **Madrid de los Austrias**. Encantos como la **Plaza Mayor** y la **Plaza de Oriente** darán un espléndido final a este recorrido por la capital de España. Tarde libre. Recomendaremos la excursión opcional a la "Ciudad Imperial" de **Toledo**, en cuyo recorrido apreciaremos el legado de las tres culturas: árabe, judía y cristiana, que supieron compartir en armonía todo su esplendor. Alojamiento.

DÍA 4 MADRID • BURDEOS
(domingo) 690 km

Desayuno y salida a primera hora de la mañana. Pasaremos por las proximidades de la ciudad de **Burgos**, llegaremos a la frontera con Francia y continuaremos a **Burdeos**, capital de la región Nueva Aquitania. Alojamiento y resto del día libre.

DÍA 5 BURDEOS • BLOIS • PARÍS (lunes) 587 km

Desayuno y salida hacia París, la "Ciudad de la Luz", realizando en el camino una parada en **Blois**. Disfrutaremos de una de las ciudades más impresionantes que componen la región del **Valle del Loira**, conocida por su belleza y sus castillos. El **Castillo de Blois**, declarado Patrimonio de la Humanidad por la Unesco, es considerado como uno de los más importantes de la región. Tras el tiempo libre continuaremos hasta la capital, **París**. Llegada y alojamiento. Por la noche realizaremos la excursión opcional para navegar en un **crucero por el Sena**, continuando con un recorrido de **París iluminado**. Descubriremos París desde el río y disfrutaremos de la iluminación de sus monumentos: el **Ayuntamiento**, los **Inválidos**, el **Arco del Triunfo**, la **Ópera**, la **Torre Eiffel** y los **Campos Elíseos**, entre otros. Un espectáculo inolvidable.

DÍA 6 PARÍS (martes)

Después del desayuno saldremos a recorrer la "Ciudad del Amor", pasando por la **Avenida de los Campos Elíseos**, la **Plaza de la Concordia**, el **Arco del Triunfo**, la **Asamblea Nacional**, la **Ópera**, el **Museo del Louvre**, los **Inválidos**, el **Campo de Marte**, la **Torre Eiffel**, etc. Por la tarde, les propondremos la excursión opcional que nos llevará a **Montmartre**, emblemático rincón de París, conocido también como el "Barrio de los Pintores" por ser la cuna de los impresionistas. Sus pequeñas y empinadas callejuelas constituyen un entramado que alberga desde los más antiguos cabarets hasta la maravillosa **Basílica del Sagrado Corazón de Jesús**. A continuación, realizaremos un paseo por el famoso **Barrio Latino**, disfrutando de sus pequeños callejones salpicados de simpáticos restaurantes y típicos cafés parisinos. Este barrio debe su nombre a la época medieval, cuando los habitantes de la zona eran estudiantes que utilizaban el latín para comunicarse. Tendremos también una vista espectacular de la **Catedral de Notre Dame**, donde entenderemos el porqué de su importancia mundial, aprendiendo de su pasado y proyectándonos hacia el futuro. Durante la visita exterior nuestro guía nos explicará sobre lo acontecido recientemente y las posibilidades que se abren ante lo que puede ser la mayor obra de restauración del siglo XXI. Por la noche, tendremos la posibilidad de realizar la excursión opcional al icónico espectáculo de **El Lido**. Alojamiento.

DÍA 7 PARÍS (miércoles)

Después del desayuno recomendaremos la excursión opcional al espectacular **Palacio de Versalles**, donde vivieron, hasta que estalló la Revolución francesa, tres reyes de Francia: Luis XIV, conocido como el Rey Sol, Luis XV y Luis XVI. Realizaremos una visita interior de los aposentos reales (con **entrada preferente**), donde el guía nos relatará la vida monárquica del lugar. Descubriremos también los espectaculares **Jardines de Palacio**. Regreso a **París**. Tarde libre y alojamiento.

DÍA 8 PARÍS • BRUJAS • ÁMSTERDAM (jueves) 570 km

Desayuno y, a primera hora, saldremos hacia el norte para llegar a la frontera con Bélgica y continuar hacia **Brujas**. En esta singular ciudad medieval dispondremos de tiempo libre para caminar y disfrutar de todo su encanto. Tendremos la posibilidad de realizar la **visita opcional de la ciudad**, recorriendo el **antiguo y nuevo Ayuntamiento**, la **Basílica de la Santa Sangre**, la **Catedral de El Salvador**, el **Lago del Amor**, el canal que la rodea y muchos simpáticos rincones que harán de este lugar un sitio para la memoria. Más tarde, continuaremos el viaje hacia la capital de los Países Bajos, **Ámsterdam**. Llegada y alojamiento.

DÍA 9 ÁMSTERDAM (viernes)

Desayuno e interesante recorrido a pie por la ciudad, que nos deslumbrará con su colorido y sus canales. Disfrutaremos de la hermosa arquitectura de la **Estación Central**, la **Plaza Dam**, el **Mercado Flotante de Flores** y la **Plaza de los Museos**. A continuación, realizaremos la excursión opcional para conocer los simpáticos pueblos pesqueros de Marken y Volendam. En el camino efectuaremos una parada en una granja de quesos para conocer cómo se fabrican estos típicos productos de manera artesanal. En **Volendam** dispondremos de tiempo libre para pasear por una población de cuento, con sus casas de madera y toda la artesanía local expuesta en las pequeñas tiendas que acompañan a la calle principal. Continuaremos hacia **Marken**, antigua isla que fue anexada al continente, donde todo es a pie por sus estrechas calles, hasta llegar a su pequeño puerto. En esta población destacan las casas verdes, los jardines, las pequeñas granjas con animales, los canales, los puentes y la iglesia. Lo podremos recorrer al completo con facilidad. Sin duda, este pequeño y encantador pueblo nos dejará maravillados. Regreso a **Ámsterdam**. Alojamiento.

BERLÍN - DRESDE - PRAGA - BRATISLAVA - BUDAPEST

DÍA 10 ÁMSTERDAM • BERLÍN
(sábado) 660 km

Desayuno y, a primera hora, salida hacia la frontera con Alemania. Pasaremos por las proximidades de la ciudad de **Hannover** y llegaremos a la capital, **Berlín**. Alojamiento.

DÍA 11 BERLÍN (domingo)

Desayuno y salida para realizar la visita panorámica de la ciudad, que en su momento representó la división de un país y hoy es símbolo de la reconciliación. Recorreremos la **Puerta de Brandemburgo**, la **Potsdam-Platz**, los restos del **Muro de Berlín** que dividía en dos la ciudad hasta 1989, así como sus principales calles y avenidas. Tiempo libre y alojamiento.

DÍA 12 BERLÍN • DRESDE • PRAGA (lunes) 349 km

Desayuno y salida hacia **Dresde**, la antigua capital de Sajonia situada a orillas del río Elba, donde disfrutaremos de tiempo libre. Continuación a la ciudad de **Praga**. Alojamiento.

DÍA 13 PRAGA (martes)

Desayuno y paseo a pie por la ciudad. Iniciaremos el recorrido en la parte alta, pasando por la zona del **Castillo** hasta llegar a la **Iglesia de Santa María de la Victoria**, que alberga la imagen del **Niño Jesús de Praga**. Pasaremos por el espectacular **Puente de Carlos** y finalizaremos nuestro recorrido en la bella **Plaza de la Ciudad Vieja** con el famoso **Reloj Astronómico**. Regreso al hotel y alojamiento.

DÍA 14 PRAGA • BRATISLAVA • BUDAPEST (miércoles) 525 km

Desayuno. Salida hacia Budapest y, pasando por las proximidades de la ciudad de **Brno**, llegaremos hasta la frontera con Eslovaquia. Continuaremos hacia **Bratislava**, donde tendremos tiempo libre. Salida hacia la frontera con Hungría hasta llegar a la capital, **Budapest**. Alojamiento. Por la noche tendremos la oportunidad de realizar de manera opcional una de las excursiones más románticas de Europa: navegar en un **crucero por el río Danubio**. En ambas orillas encontraremos espectaculares monumentos de la ciudad como el **Parlamento**, el **Bastión de los Pescadores**, la **Colina de San Gerardo**, el **Teatro Nacional**, el **Mercado**, el **Hotel Gellért** (conocido por sus baños termales), etc. Y qué decir de sus maravillosos **puentes**: el de la **Libertad**, **Elizabeth** y el de las **Cadenas**, que conserva una amorosa tradición. Regreso al hotel.

DÍA 15 BUDAPEST (jueves)

Desayuno y salida para realizar la visita de la ciudad. Iniciaremos nuestro recorrido con la subida a **Buda** para contemplar la **Iglesia de Matías**, el **Bastión de los Pescadores**, el **Palacio Real** y el **Palacio Presidencial**. Tarde libre. Por la noche podremos realizar la excursión opcional para asistir a un **espectáculo folklórico con cena**, donde disfrutaremos de la típica gastronomía y de la alegre cultura húngara. Alojamiento.

DÍA 16 BUDAPEST (viernes)

Desayuno y con una cordial despedida, diremos... ¡Hasta pronto!

Canal de Ámsterdam iluminado.

16 DÍAS DESDE 1.550$

SALIDAS 2021 / 2022 / 2023

2021	Abril	1	8	15	22	29
	Mayo	6	13	20	27	
	Junio	3	10	17	24	
	Julio	1	8	15	22	29
	Agosto	5	12	19	26	
	Septiembre	2	9	16	23	30
	Octubre	7	14	21	28	
	Noviembre	11	25			
	Diciembre	9	23			
2022	Enero	6	20			
	Febrero	3	17			
	Marzo	3	10	17	24	31
	Abril	7	14	21	28	
	Mayo	5	12	19	26	
	Junio	2	9	16	23	30
	Julio	7	14	21	28	
	Agosto	4	11	18	25	
	Septiembre	1	8	15	22	29
	Octubre	6	13	20	27	
	Noviembre	10	24			
	Diciembre	8	22			
2023	Enero	5	19			
	Febrero	2	16			
	Marzo	2	9	16	23	30

PRECIOS POR PERSONA EN DÓLARES

En habitación doble	1.655	1.550
En habitación triple	1.630	1.525
Supl. habitación single	885	800
Traslado salida (base 2 pax)	50	50

HOTELES PREVISTOS O SIMILARES

NT.	CIUDAD	HOTEL	CAT.
2	Madrid	Praga / Ilunion Pio XII	P
1	Burdeos	B&B Centre Begles / Apolonia	T
3	París	Ibis 17 Clichy Batignolles / Ibis	T
		Porte de Clichy Centre	T
2	Ámsterdam	Ibis Airport / Renaissance Airport	T/P
2	Berlín	Good Morning East / City East	T
2	Praga	Clarion Congress / Olympik	P
2	Budapest	Star Inn	T

EL PRECIO INCLUYE

- Traslado de llegada.
- Guía acompañante durante todo el recorrido.
- Desayuno diario.
- Visitas en Madrid, París, Ámsterdam, Berlín, Praga y Budapest, todas con expertos guías locales. Audioguía.
- Autocar de lujo.
- Wifi gratuito en el autobús (pág. 12).
- Seguro turístico.

¿SABÍAS QUE...?

- Con 216 m de altura, la Torre de la Televisión es el edificio más alto de Praga, se distingue desde cualquier punto elevado de la ciudad por los bebés gigantes que gatean por él.

CANTARES

Guitarra española con partitura.

MADRID - BURDEOS - BLOIS - PARÍS - BRUJAS - ÁMSTERDAM

BERLÍN - DRESDE - PRAGA - BRATISLAVA - BUDAPEST - VIENA

DÍA 1 AMÉRICA • MADRID
(jueves)

Embarque en vuelo intercontinental hacia **Madrid**.

DÍA 2 MADRID (viernes)

Llegada al aeropuerto internacional Adolfo Suárez Madrid – Barajas. Recepción y traslado al hotel. Alojamiento.

DÍA 3 MADRID (sábado)

Desayuno y recorrido por la **Plaza de España**, la **Gran Vía**, la **Fuente de la diosa Cibeles**, la **Puerta de Alcalá**, la **plaza de toros de las Ventas**, etc. Finalizaremos en el **Madrid de los Austrias** con la **Plaza Mayor** y la **Plaza de Oriente**. Tarde libre. Recomendaremos la excursión opcional a la "Ciudad Imperial" de **Toledo**. Alojamiento.

DÍA 4 MADRID • BURDEOS
(domingo) 690 km

Desayuno y salida a primera hora de la mañana. Pasaremos por las proximidades de la ciudad de **Burgos**, llegaremos a la frontera con Francia y continuaremos hasta **Burdeos**, capital de la región Nueva Aquitania. Alojamiento y resto del día libre.

DÍA 5 BURDEOS • BLOIS • PARÍS (lunes) 587 km

Desayuno y salida hacia París, la "Ciudad de la Luz", realizando en el camino una parada en **Blois**. Disfrutaremos de una de las ciudades más impresionantes del **Valle del Loira**. Su **Castillo** es considerado como uno de los más importantes. Después del tiempo libre continuaremos hasta **París**. Llegada y alojamiento. Por la noche, excursión opcional para navegar en un **crucero por el Sena**, continuando con un recorrido de **París iluminado**. Disfrutaremos de la iluminación de sus monumentos: el **Ayuntamiento**, los **Inválidos**, el **Arco del Triunfo**, la **Ópera**, la **Torre Eiffel** y los **Campos Elíseos**, entre otros.

DÍA 6 PARÍS (martes)

Desayuno y salida para recorrer la "Ciudad del Amor", pasando por la **Avenida de los Campos Elíseos**, la **Plaza de la Concordia**, el **Arco del Triunfo**, la **Asamblea Nacional**, la **Ópera**, el **Museo del Louvre**, los **Inválidos**, el **Campo de Marte**, la **Torre Eiffel**, etc. Por la tarde, excursión opcional a **Montmartre**, conocido como el "Barrio de los Pintores" por ser la cuna de los impresionistas. Sus callejuelas albergan desde los más antiguos cabarets hasta la **Basílica del Sagrado Corazón de Jesús**. A continuación, realizaremos un paseo por el **Barrio Latino**. Tendremos una vista espectacular de la **Catedral de Notre Dame**, donde entenderemos el porqué de su importancia mundial. Durante la visita exterior nuestro guía nos explicará sobre las posibilidades que se abren ante la mayor obra de restauración del siglo XXI. Por la noche, excursión opcional al icónico espectáculo de **El Lido**. Alojamiento.

DÍA 7 PARÍS (miércoles)

Después del desayuno recomendaremos la excursión opcional al **Palacio de Versalles**, donde vivieron, hasta que estalló la Revolución francesa, tres reyes de Francia: Luis XIV, conocido como el Rey Sol, Luis XV y Luis XVI. Realizaremos una visita interior de los aposentos reales (con **entrada preferente**), donde el guía nos relatará la vida monárquica del lugar. Descubriremos también los espectaculares **Jardines de Palacio**. Regreso a **París**. Tarde libre y alojamiento.

DÍA 8 PARÍS • BRUJAS • ÁMSTERDAM (jueves) 570 km

Desayuno y salida hacia la pintoresca ciudad de **Brujas**. Tiempo libre. Recomendaremos la **visita opcional de la ciudad**, recorriendo el **antiguo y nuevo Ayuntamiento**, la **Basílica de la Santa Sangre**, la **Catedral de El Salvador** y el **Lago del Amor**. Proseguiremos el viaje hacia **Ámsterdam**. Llegada y alojamiento.

DÍA 9 ÁMSTERDAM (viernes)

Desayuno e interesante recorrido a pie por la ciudad, que nos deslumbrará con su colorido y sus canales. Disfrutaremos de la hermosa arquitectura de la **Estación Central**, la **Plaza Dam**, el **Mercado Flotante de Flores** y la **Plaza de los Museos**. A continuación, realizaremos la excursión opcional a los simpáticos pueblos pesqueros de Marken y Volendam. En el camino efectuaremos una parada en una granja de quesos para conocer cómo se fabrican estos típicos productos de manera artesanal. En **Volendam** dispondremos de tiempo libre para poder pasear por esta bella población de cuento, con sus casas de madera y toda la artesanía local expuesta en las pequeñas tiendas que acompañan a la calle principal. Continuaremos hacia **Marken**, una antigua isla que fue anexada al continente, donde todo es a pie por sus estrechas calles, hasta llegar a su pequeño puerto. En esta población destacan las casas verdes, los jardines, las pequeñas granjas con animales, los canales, los puentes y la iglesia. Lo podremos recorrer al completo con facilidad y respirar esa felicidad que transmite una vida tan sencilla. Sin duda, este pequeño y encantador pueblo nos dejará maravillados. Si quiere conocer Holanda, no debe dejar de ir. Regreso a **Ámsterdam**. Alojamiento.

DÍA 10 ÁMSTERDAM • BERLÍN
(sábado) 660 km

Desayuno. A primera hora de la mañana saldremos hacia la frontera con Alemania. Pasando por las proximidades de la ciudad de **Hannover**, llegaremos a la capital, **Berlín**. Alojamiento.

DÍA 11 BERLÍN (domingo)

Desayuno y salida para realizar la visita panorámica de la ciudad, que en su momento representó la división de un país y hoy es símbolo de la reconciliación. Recorreremos la famosa **Puerta de Brandemburgo**, la **PotsdamPlatz**, los restos del **Muro de Berlín** que dividía en dos la ciudad hasta 1989, así como sus principales calles y avenidas. Dispondremos del resto del día libre para seguir disfrutando de esta histórica ciudad. Alojamiento.

DÍA 12 BERLÍN • DRESDE • PRAGA (lunes) 349 km

Desayuno y salida hacia **Dresde**, la antigua capital de Sajonia situada a orillas del río Elba, donde disfrutaremos de tiempo libre. Continuación a la ciudad de **Praga**. Alojamiento.

DÍA 13 PRAGA (martes)

Tras el desayuno realizaremos un paseo a pie por la ciudad de las cien torres, que nos irá maravillando a medida que avancemos. Iniciaremos el recorrido en la parte alta, pasando por la zona del **Castillo** hasta llegar a la **Iglesia de Santa María de la Victoria**, que alberga la imagen del **Niño Jesús de Praga**. Pasaremos por el espectacular **Puente de Carlos** y finalizaremos en la bella **Plaza de la Ciudad Vieja** con el famoso **Reloj Astronómico**. Mucho por ver, mucho por disfrutar y mucho por saber acerca de la ciudad natal de Kafka. Alojamiento.

DÍA 14 PRAGA • BRATISLAVA • BUDAPEST (miércoles) 525 km

Desayuno y salida hacia Budapest, pasando por las proximidades de **Brno** llegaremos a **Bratislava**. Tiempo libre. Salida hacia **Budapest**. Alojamiento. Por la noche propondremos la excursión opcional para navegar en un **crucero por el río Danubio**, admirando el **Parlamento**, el **Bastión de los Pescadores**, la **Colina de San Gerardo**, el **Teatro Nacional**, el **Mercado**, el **Hotel Gellért** (conocido por sus baños termales), etc. Y qué decir de sus maravillosos **puentes**: el de la **Libertad**, **Elizabeth** y el de las **Cadenas**.

DÍA 15 BUDAPEST (jueves)

Desayuno y salida para recorrer la **Iglesia de Matías**, el **Bastión de los Pescadores**, el **Palacio Real** y el **Palacio Presidencial**. Tarde libre. Por la noche podremos realizar la excursión opcional para asistir a un **espectáculo folklórico con cena**. Alojamiento.

DÍA 16 BUDAPEST • VIENA
(viernes) 250 km

Desayuno. Salida hacia la frontera con Austria y continuación hasta su capital, **Viena**. Llegada y alojamiento. Tarde libre. Podremos realizar la excursión opcional para asistir a un **concierto con composiciones de Mozart y Strauss** y disfrutar de Viena, ciudad de la música, en todo su esplendor.

DÍA 17 VIENA (sábado)

Desayuno y visita de la ciudad más imperial de Europa, recorriendo su elegantísimo anillo. En él descubriremos la **Ópera**, una de las más prestigiosas del mundo, el **Hotel Imperial**, los **Museos**, el **Palacio de Hofburg**, el **Parlamento**, el **Ayuntamiento**, la **Iglesia Votiva** (templo que alberga la imagen de la **Virgen de Guadalupe**) y la **Iglesia de San Carlos Borromeo**. Avanzaremos hacia el **Canal del Danubio** y continuaremos hasta **El Prater**, conocido por su **noria**. Después realizaremos una parada en el bello **Palacio Schönbrunn** para disfrutar de sus jardines. Tarde libre y alojamiento.

DÍA 18 VIENA (domingo)

Desayuno y con una cordial despedida, diremos... ¡Hasta pronto!

Detalle de estatua en Palacio de Versalles, París.

18 DÍAS DESDE 1.800$

SALIDAS 2021 / 2022 / 2023

2021	Abril	1	8	15	22	29
	Mayo	6	13	20	27	
	Junio	3	10	17	24	
	Julio	1	8	15	22	29
	Agosto	5	12	19	26	
	Septiembre	2	9	16	23	30
	Octubre	7	14	21	28	
	Noviembre	11	25			
	Diciembre	9	23			
2022	Enero	6	20			
	Febrero	3	17			
	Marzo	3	10	17	24	31
	Abril	7	14	21	28	
	Mayo	5	12	19	26	
	Junio	2	9	16	23	30
	Julio	7	14	21	28	
	Agosto	4	11	18	25	
	Septiembre	1	8	15	22	29
	Octubre	6	13	20	27	
	Noviembre	10	24			
	Diciembre	8	22			
2023	Enero	5	19			
	Febrero	2	16			
	Marzo	2	9	16	23	30

PRECIOS POR PERSONA EN DÓLARES

En habitación doble	1.940	1.800
En habitación triple	1.910	1.770
Supl. habitación single	1.010	915
Traslado salida (base 2 pax)	45	45

HOTELES PREVISTOS O SIMILARES

NT.	CIUDAD	HOTEL	CAT.
2	Madrid	Praga / Ilunion Pio XII	P
1	Burdeos	B&B Centre Begles / Apolonia	T
3	París	Ibis 17 Clichy Batignolles / Ibis Porte de Clichy Centre	T T
2	Ámsterdam	Ibis Airport / Renaissance Airport	T/P
2	Berlín	Good Morning East / City East	T
2	Praga	Clarion Congress / Olympik	P
2	Budapest	Star Inn	T
2	Viena	Rainers21 / Arion City	P

EL PRECIO INCLUYE

- Traslado de llegada.
- Guía acompañante durante todo el recorrido.
- Desayuno diario.
- Visitas en Madrid, París, Ámsterdam, Berlín, Praga, Budapest y Viena, todas con expertos guías locales. Audioguía.
- Autocar de lujo.
- Wifi gratuito en el autobús (pág. 12).
- Seguro turístico.

¿SABÍAS QUE...?

- En Bratislava, un famoso souvenir es la camiseta que reza "Where the *&%@# is Bratislava?" (¿Dónde diablos está Bratislava?) que sus habitantes hicieron al percatarse de la cantidad de gente que decía no saber ubicar la ciudad.

AURORA

Plaza de San Pedro, el Vaticano.

MADRID - BURDEOS - BLOIS - PARÍS - BRUJAS - ÁMSTERDAM - BERLÍN - DRESDE - PRAGA - BRATISLAVA - BUDAPEST - VIENA - VENECIA - FLORENCIA - ASÍS - ROMA

DÍA 1 AMÉRICA • MADRID
(jueves)

Embarque en vuelo intercontinental hacia **Madrid**.

DÍA 2 MADRID (viernes)

Llegada al aeropuerto internacional Adolfo Suárez Madrid – Barajas. Recepción y traslado al hotel. Alojamiento.

DÍA 3 MADRID (sábado)

Desayuno y recorrido por la **Plaza de España**, la **Gran Vía**, la **Fuente de la diosa Cibeles**, la **Puerta de Alcalá**, la **plaza de toros de las Ventas**, etc. Finalizaremos en el **Madrid de los Austrias** con la **Plaza Mayor** y la **Plaza de Oriente**. Tarde libre. Recomendaremos la excursión opcional a la "Ciudad Imperial" de **Toledo**. Alojamiento.

DÍA 4 MADRID • BURDEOS
(domingo) 690 km

Desayuno y salida a primera hora de la mañana. Pasando por las proximidades de la ciudad de **Burgos**, llegaremos a la frontera con Francia y continuaremos hasta **Burdeos**, capital de la región Nueva Aquitania. Alojamiento y resto del día libre.

DÍA 5 BURDEOS • BLOIS • PARÍS (lunes) 587 km

Desayuno y salida hacia París, la "Ciudad de la Luz", con una parada en **Blois**. Disfrutaremos de una de las ciudades más impresionantes del **Valle del Loira** y admiraremos su **Castillo**. Después del tiempo libre continuaremos hasta **París**. Llegada y alojamiento. Por la noche, excursión opcional para navegar en un **crucero por el Sena**, continuando con un recorrido de **París iluminado**. Disfrutaremos de la iluminación de sus monumentos: el **Ayuntamiento**, los **Inválidos**, el **Arco del Triunfo**, la **Ópera**, la **Torre Eiffel** y los **Campos Elíseos**, entre otros. Realmente un espectáculo inolvidable.

DÍA 6 PARÍS (martes)

Después del desayuno saldremos a recorrer la "Ciudad del Amor", pasando por la **Avenida de los Campos Elíseos**, la **Plaza de la Concordia**, el **Arco del Triunfo**, la **Asamblea Nacional**, la **Ópera**, el **Museo del Louvre**, los **Inválidos**, el **Campo de Marte**, la **Torre Eiffel**, etc. Por la tarde, les propondremos la excursión opcional a **Montmartre**, emblemático rincón de París, conocido también como el "Barrio de los Pintores" por ser la cuna de los impresionistas. Sus callejuelas albergan desde los más antiguos cabarets hasta la maravillosa **Basílica del Sagrado Corazón de Jesús**. A continuación, realizaremos un paseo por el famoso **Barrio Latino**. Este barrio debe su nombre a la época medieval, cuando los estudiantes utilizaban el latín para comunicarse. Tendremos también una vista espectacular de la **Catedral de Notre Dame**, donde entenderemos el porqué de su importancia mundial, aprendiendo del pasado y proyectándonos hacia el futuro. Durante la visita exterior nuestro guía nos explicará sobre lo acontecido recientemente y las posibilidades que se abren ante la mayor obra de restauración del siglo XXI. Por la noche, excursión opcional al icónico espectáculo de **El Lido**. Alojamiento.

DÍA 7 PARÍS (miércoles)

Después del desayuno les recomendaremos la excursión opcional al **Palacio de Versalles**. Realizaremos una visita a los aposentos reales (con **entrada preferente**). Descubriremos también los **Jardines de Palacio**. Regreso a **París**. Tarde libre y alojamiento.

DÍA 8 PARÍS • BRUJAS • ÁMSTERDAM (jueves) 570 km

Tras el desayuno salida hacia **Brujas**. Tiempo libre. Recomendaremos la **visita opcional de la ciudad**, recorriendo el **antiguo y nuevo Ayuntamiento**, la **Basílica de la Santa Sangre**, la **Catedral de El Salvador** y el **Lago del Amor**. Continuaremos el viaje hacia la ciudad de **Ámsterdam**. Llegada y alojamiento.

DÍA 9 ÁMSTERDAM (viernes)

Desayuno y visita a pie de la ciudad recorriendo la **Estación Central**, la **Plaza Dam**, el **Mercado Flotante de Flores** y la **Plaza de los Museos**. Les propondremos la excursión opcional a los pueblos pesqueros de Marken y Volendam, con parada en una granja de quesos. En **Volendam** dispondremos de tiempo libre. Continuaremos a **Marken**. Regreso a **Ámsterdam**. Alojamiento.

DÍA 10 ÁMSTERDAM • BERLÍN
(sábado) 660 km

Desayuno. A primera hora de la mañana, salida hacia la frontera con Alemania hasta llegar a la capital, **Berlín**. Alojamiento.

DÍA 11 BERLÍN (domingo)

Desayuno y salida para recorrer la **Puerta de Brandemburgo**, la **PotsdamPlatz** y los restos del **Muro de Berlín** que dividía en dos la ciudad hasta 1989. Tiempo libre y alojamiento.

DÍA 12 BERLÍN • DRESDE • PRAGA (lunes) 349 km

Desayuno. Salida hacia **Dresde**, antigua capital de Sajonia. Tiempo libre. Continuación a la ciudad de **Praga**. Alojamiento.

DÍA 13 PRAGA (martes)

Desayuno y paseo a pie por la zona del **Castillo** hasta llegar a la **Iglesia de Santa María de la Victoria**, que alberga la imagen del **Niño Jesús de Praga**. Pasaremos por el **Puente de Carlos** y finalizaremos en la bella **Plaza de la Ciudad Vieja** con el famoso **Reloj Astronómico**. Alojamiento.

DÍA 14 PRAGA • BRATISLAVA • BUDAPEST (miércoles) 525 km

Desayuno y salida hacia Budapest, pasando por las proximidades de **Brno** llegaremos a **Bratislava**. Tiempo libre. Salida hacia **Budapest**. Alojamiento. Por la noche propondremos la excursión opcional para navegar en un **crucero por el río Danubio**, admirando el **Parlamento**, el **Bastión de los Pescadores**, la **Colina de San Gerardo**, el **Teatro Nacional**, el **Mercado**, el **Hotel Gellért** (conocido por sus baños termales), etc. Y qué decir de sus maravillosos **puentes**: el de la **Libertad**, **Elizabeth** y el de las **Cadenas**.

DÍA 15 BUDAPEST (jueves)

Desayuno y salida para recorrer la **Iglesia de Matías**, el **Bastión de los Pescadores**, el **Palacio Real** y el **Palacio Presidencial**. Tarde libre. Por la noche podremos realizar la excursión opcional para asistir a un **espectáculo folklórico con cena**. Alojamiento.

DÍA 16 BUDAPEST • VIENA
(viernes) 250 km

Desayuno. Salida hacia la frontera con Austria y continuación hasta su capital, **Viena**. Llegada y alojamiento. Tarde libre. Tendremos la posibilidad de realizar la excursión opcional para asistir al **concierto con composiciones de Mozart y Strauss** y disfrutar de Viena, ciudad de la música, en todo su esplendor.

DÍA 17 VIENA (sábado)

Desayuno y visita de la ciudad más imperial de Europa, recorriendo su elegantísimo anillo. En él descubriremos la **Ópera**, una de las más prestigiosas del mundo, el **Hotel Imperial**, los **Museos**, el **Palacio de Hofburg**, el **Parlamento**, el **Ayuntamiento**, la **Iglesia Votiva** (templo que alberga la imagen de la **Virgen de Guadalupe**) y la **Iglesia de San Carlos Borromeo**. Avanzaremos hacia el **Canal del Danubio**, donde contemplaremos la zona moderna de Viena continuando hasta **El Prater**, conocido por su famosa **noria**. Después realizaremos una parada en el **Palacio Schönbrunn** para disfrutar de sus jardines. Tarde libre y alojamiento.

DÍA 18 VIENA • VENECIA
(domingo) 600 km

Desayuno y salida de la ciudad, atravesando las regiones alpinas de Estiria y Carintia. Disfrutando de estos hermosos paisajes avanzaremos por la frontera con Italia y, sin abandonar la belleza alpina, llegaremos a **Venecia**. Alojamiento.

DÍA 19 VENECIA • FLORENCIA
(lunes) 260 km

Desayuno y salida para recorrer la ciudad, conociendo el **Puente de los Suspiros**, la **Plaza de San Marcos** y la **Basílica**. Tendremos tiempo libre. Más tarde, organizaremos una **serenata musical en góndolas** (opcional). Salida hacia **Florencia**. Alojamiento.

DÍA 20 FLORENCIA • ASÍS • ROMA (martes) 350 km

Desayuno y recorrido por la **Plaza de San Marcos**, la **Galería de la Academia**, el **Mercado de la Paja**, la **Catedral de Santa María del Fiore**, el **Campanario** de Giotto y el **Baptisterio** con sus **Puertas del Paraíso**. Nos asomaremos al **Ponte Vecchio** y llegaremos hasta la **Plaza de la Santa Croce** para admirar la **Basílica**. Continuación hacia **Asís**, donde tendremos tiempo libre para visitar la **Basílica de San Francisco** y continuar a **Roma**. Llegada y alojamiento. Por la tarde podremos realizar la excursión opcional a la **Roma Barroca**. Llegaremos en autobús al **Muro Aureliano** del siglo III para iniciar un paseo a pie hasta la **Fontana di Trevi**. Descubriremos el **Panteón de Agripa** y la histórica **Plaza Navona**. Tiempo libre para cenar.

DÍA 21 ROMA (miércoles)

Desayuno. Visita del **Anfiteatro Flavio** o "**El Coliseo**", el **Circo Máximo** y la **Basílica** patriarcal **Santa María la Mayor**. Llegaremos al **Vaticano** para asistir a la **Audiencia del Santo Padre** (siempre que se celebre). Les propondremos la excursión opcional por los **Museos Vaticanos** (con **entrada preferente**) hasta la **Capilla Sixtina**. Admiraremos la **Bóveda** y **El Juicio Final** de Miguel Ángel. Visitaremos la **Basílica de San Pedro** donde admiraremos **La Piedad** y la **Cúpula** de Miguel Ángel y el **Baldaquino** de Bernini en el **Altar Mayor**. Tarde libre y alojamiento.

DÍA 22 ROMA (jueves)

Desayuno y día libre. Excursión opcional de día completo a Pompeya y Capri. Saldremos a **Pompeya**, tomaremos un café y visitaremos la ciudad sepultada tras la erupción del Vesubio. Continuación al puerto de **Nápoles** para embarcar hasta **Capri**, donde navegaremos en barco privado, desembarcando en **Marina Grande**. Subida hasta **Anacapri** (con **almuerzo incluido**), centro de la vida mundana. Tiempo libre hasta regresar a **Roma**.

DÍA 23 ROMA (viernes)

Desayuno y con una cordial despedida, diremos... ¡Hasta pronto!

23 DÍAS DESDE 2.420$

SALIDAS 2021 / 2022 / 2023

2021	Abril	1	8	15	22	29
	Mayo	6	13	20	27	
	Junio	3	10	17	24	
	Julio	1	8	15	22	29
	Agosto	5	12	19	26	
	Septiembre	2	9	16	23	30
	Octubre	7	14	21	28	
	Noviembre	11	25			
	Diciembre	9	23			
2022	Enero	6	20			
	Febrero	3	17			
	Marzo	3	10	17	24	31
	Abril	7	14	21	28	
	Mayo	5	12	19	26	
	Junio	2	9	16	23	30
	Julio	7	14	21	28	
	Agosto	4	11	18	25	
	Septiembre	1	8	15	22	29
	Octubre	6	13	20	27	
	Noviembre	10	24			
	Diciembre	8	22			
2023	Enero	5	19			
	Febrero	2	16			
	Marzo	2	9	16	23	30

PRECIOS POR PERSONA EN DÓLARES

En habitación doble	2.595	2.420
En habitación triple	2.555	2.380
Supl. habitación single	1.265	1.150
Traslado salida (base 2 pax)	50	50

HOTELES PREVISTOS O SIMILARES

NT.	CIUDAD	HOTEL	CAT.
2	Madrid	Praga / Ilunion Pio XII	P
1	Burdeos	B&B Centre Begles / Apolonia	T
3	París	Ibis 17 Clichy Batignolles / Ibis	T
		Porte de Clichy Centre	T
2	Ámsterdam	Ibis Airport / Renaissance Airport	T/P
2	Berlín	Good Morning East / City East	T
2	Praga	Clarion Congress / Olympik	P
2	Budapest	Star Inn	T
2	Viena	Rainers21 / Arion City	P
1	Venecia	San Giuliano / Smart Holiday /	T/P
		Alexander / Albatros	P
1	Florencia	Mirage / Raffaello / The Gate	P
3	Roma	Aurelia Antica / Midas / Green	P
		Park Pamphili	P

EL PRECIO INCLUYE

- Traslado de llegada.
- Guía acompañante durante todo el recorrido.
- Desayuno diario.
- Visitas en Madrid, París, Ámsterdam, Berlín, Praga, Budapest, Viena, Venecia, Florencia y Roma, todas con expertos guías locales.
- Audioguía.
- Autocar de lujo.
- Wifi gratuito en el autobús (pág. 12).
- Seguro turístico.

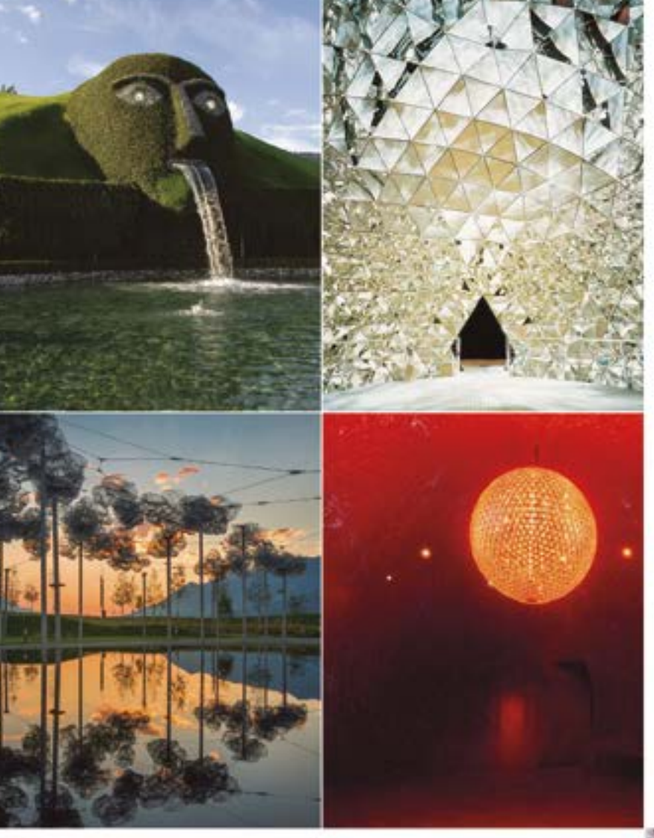

MOMENTOS DE ADMIRACIÓN

Los Mundos de Cristal Swarovski en Wattens fueron inaugurados en 1995 con motivo del centenario de la empresa Swarovski. El artista multimedia André Heller diseñó para ello un lugar de fantasía, único en su género. Hasta ahora, esta apreciada atracción turística en Tirol ha brindado momentos de admiración a más de 14 millones de visitantes de todo el mundo.

SWAROVSKI
KRISTALLWELTEN

SWAROVSKI KRISTALLWELTEN
WATTENS

SWAROVSKI KRISTALLWELTEN
STORE INNSBRUCK

SWAROVSKI KRISTALLWELTEN
STORE WIEN

swarovski.com/kristallwelten

Detalle de rosa tudor, Inglaterra.

ROSA TUDOR

LONDRES - PARÍS

DÍA 1 AMÉRICA • LONDRES
(jueves)

Embarque en vuelo intercontinental hacia **Londres**.

DÍA 2 LONDRES (viernes)

Llegada al aeropuerto de Londres. Recepción y traslado al hotel. Alojamiento.

DÍA 3 LONDRES (sábado)

Desayuno y recorrido por la ciudad donde conoceremos las principales avenidas, plazas y monumentos. Descubriremos lugares como **Hyde Park**, **Kensington**, **Piccadilly Circus**, **Regent St**., **Oxford St**., el **Parlamento** con su famoso **Big Ben** y el **Palacio de Buckingham**, donde asistiremos al famoso cambio de la Guardia Real (si se realiza y/o el clima lo permite). Veremos también diferentes puentes de la ciudad y la **Abadía de Westminster**. Tarde libre. Alojamiento.

DÍA 4 LONDRES (domingo)

Desayuno y día libre. Recomendaremos la excursión opcional al **Castillo de Windsor**, la mayor fortaleza medieval de Europa y residencia real desde el siglo XI. En su interior podremos disfrutar de la colección de arte, mobiliario, vajillas, etc. Conoceremos la **Capilla de San Jorge**, uno de los mausoleos más imponentes del viejo continente. Regreso a **Londres**. Alojamiento.

DÍA 5 LONDRES • PARÍS
(lunes) 470 km

Desayuno y salida hacia el puerto de **Dover** para embarcar en el ferry y después de 75 minutos de travesía llegar al puerto de **Calais**. Desembarque y continuación a **París**. Llegada y alojamiento. Por la noche, excursión opcional para navegar en un **crucero por el Sena**. Disfrutaremos de la iluminación de sus monumentos: el **Ayuntamiento**, los **Inválidos**, el **Arco del Triunfo**, la **Ópera**, la **Torre Eiffel** y los **Campos Elíseos**, entre otros.

DÍA 6 PARÍS (martes)

Después del desayuno saldremos a recorrer la "Ciudad del Amor", pasando por la **Avenida de los Campos Elíseos**, la **Plaza de la Concordia**, el **Arco del Triunfo**, la **Asamblea Nacional**, la **Ópera**, el **Museo del Louvre**, los **Inválidos**, el **Campo de Marte**, la **Torre Eiffel**, etc. Por la tarde, les propondremos la excursión opcional que nos llevará a **Montmartre**, conocido como el "Barrio de los Pintores" por ser la cuna de los impresionistas. Sus pequeñas y empinadas callejuelas constituyen un entramado que alberga desde los más antiguos cabarets hasta la maravillosa **Basílica del Sagrado Corazón de Jesús**. A continuación, realizaremos un paseo por el famoso **Barrio Latino**. Tendremos también una vista espectacular de la **Catedral de Notre Dame**, donde entenderemos el porqué de su importancia mundial. Durante la visita exterior nuestro guía nos explicará sobre lo acontecido y las posibilidades que se abren ante la mayor obra de restauración del siglo XXI. Por la noche, tendremos la posibilidad de realizar la excursión opcional al icónico espectáculo de **El Lido**. Alojamiento.

DÍA 7 PARÍS (miércoles)

Después del desayuno les recomendaremos la excursión opcional al **Palacio de Versalles**. Realizaremos una visita a los aposentos reales (con **entrada preferente**). Descubriremos también los espectaculares **Jardines de Palacio**. Regreso a **París**. Tarde libre y alojamiento.

DÍA 8 PARÍS (jueves)

Desayuno y con una cordial despedida, diremos... ¡Hasta pronto!

Palacio de Buckingham, Londres.

8 DÍAS DESDE **905$**

SALIDAS 2021 / 2022 / 2023

2021	Abril	1	8	15	22	29
	Mayo	6	13	20	27	
	Junio	3	10	17	24	
	Julio	1	8	15	22	29
	Agosto	5	12	19	26	
	Septiembre	2	9	16	23	30
	Octubre	7	14	21	28	
	Noviembre	11	25			
	Diciembre	9	23			
2022	Enero	6	20			
	Febrero	3	17			
	Marzo	3	10	17	24	31
	Abril	7	14	21	28	
	Mayo	5	12	19	26	
	Junio	2	9	16	23	30
	Julio	7	14	21	28	
	Agosto	4	11	18	25	
	Septiembre	1	8	15	22	29
	Octubre	6	13	20	27	
	Noviembre	10	24			
	Diciembre	8	22			
2023	Enero	5	19			
	Febrero	2	16			
	Marzo	2	9	16	23	30

PRECIOS POR PERSONA EN DÓLARES

En habitación doble	975	905
En habitación triple	960	890
Supl. habitación single	560	525
Traslado salida (base 2 pax)	70	70
Supl. Gatwick / Luton / Stansted	20	20

HOTELES PREVISTOS O SIMILARES

NT.	CIUDAD	HOTEL	CAT.
3	Londres	Premier Inn / Millennium & Copthorne / Holiday Inn Wembley / Royal National	T/P P T
3	París	Ibis 17 Clichy Batignolles / Ibis Porte de Clichy Centre	T T

EL PRECIO INCLUYE

- Traslado de llegada (Heathrow).
- Guía acompañante durante todo el recorrido.
- Desayuno diario.
- Visitas en Londres y París, todas con expertos guías locales.
- Ferry Dover – Calais.
- Audioguía.
- Autocar de lujo.
- Wifi gratuito en el autobús (pág. 12).
- Seguro turístico.

¿SABÍAS QUE...?

- París, la ciudad de las luces es dominada por la Torre Eiffel, aunque pocos saben que crece hasta 18 cm en verano por la expansión térmica.

HECHIZOS

Estrellas en la noche de Westminster, Londres.

LONDRES - PARÍS BRUJAS - ÁMSTERDAM

DÍA 1 AMÉRICA • LONDRES
(jueves)

Embarque en vuelo intercontinental hacia **Londres**.

DÍA 2 LONDRES (viernes)

Llegada al aeropuerto de Londres. Recepción y traslado al hotel. Alojamiento.

DÍA 3 LONDRES (sábado)

Desayuno y recorrido por la ciudad donde conoceremos las principales avenidas, plazas y monumentos. Descubriremos lugares tales como **Hyde Park**, **Kensington**, **Piccadilly Circus**, **Regent St**., **Oxford St**., el **Parlamento** con su famoso **Big Ben** y el **Palacio de Buckingham**, donde asistiremos al famoso cambio de la Guardia Real (si se realiza y/o el clima lo permite). Veremos también diferentes puentes de la ciudad y la **Abadía de Westminster**. Tarde libre. Alojamiento.

DÍA 4 LONDRES (domingo)

Desayuno. Día libre para actividades personales. Les recomendaremos la excursión opcional al impresionante **Castillo de Windsor**, la mayor fortaleza medieval de Europa y residencia real desde el siglo XI. En su interior podremos disfrutar de una maravillosa colección de arte, mobiliario, vajillas, etc. También conoceremos la **Capilla de San Jorge**, uno de los mausoleos más imponentes del viejo continente. Regreso a **Londres**. Alojamiento.

DÍA 5 LONDRES • PARÍS
(lunes) 470 km

Desayuno y salida hacia el puerto de **Dover** para embarcar en el ferry y después de 75 minutos de travesía llegar al puerto de **Calais**. Desembarque y continuación hacia **París**. Llegada y alojamiento. Por la noche realizaremos la excursión opcional para navegar en un **crucero por el río Sena**, continuando con un recorrido completo de **París iluminado**, una visita única en el mundo. Descubriremos París desde el río y disfrutaremos de la impresionante iluminación de sus monumentos: el **Ayuntamiento**, los **Inválidos**, el **Arco del Triunfo**, la **Ópera**, la **Torre Eiffel** y los **Campos Elíseos**, entre otros. Realmente un espectáculo inolvidable.

DÍA 6 PARÍS (martes)

Después del desayuno saldremos a recorrer la "Ciudad del Amor", pasando por la **Avenida de los Campos Elíseos**, la **Plaza de la Concordia**, el **Arco del Triunfo**, la **Asamblea Nacional**, la **Ópera**, el **Museo del Louvre**, los **Inválidos**, el **Campo de Marte**, la **Torre Eiffel**, etc. Por la tarde, les propondremos la excursión opcional que nos llevará a **Montmartre**, emblemático rincón de París, conocido también como el "Barrio de los Pintores" por ser la cuna de los impresionistas. Sus pequeñas y empinadas callejuelas constituyen un entramado que alberga desde los más antiguos cabarets hasta la maravillosa **Basílica del Sagrado Corazón de Jesús**. A continuación, realizaremos un paseo por el famoso **Barrio Latino**, disfrutando de sus pequeños callejones salpicados de simpáticos restaurantes y típicos cafés parisinos. Este barrio debe su nombre a la época medieval, cuando los habitantes de la zona eran estudiantes que utilizaban el latín para comunicarse. Tendremos también una vista espectacular de la **Catedral de Notre Dame**, donde entenderemos el porqué de su importancia mundial, aprendiendo de su pasado y proyectándonos hacia el futuro. Durante la visita exterior nuestro guía nos explicará sobre lo acontecido recientemente y las posibilidades que se abren ante lo que puede ser la mayor obra de restauración del siglo XXI. Por la noche, tendremos la posibilidad de realizar la excursión opcional al icónico espectáculo de **El Lido**. Alojamiento.

DÍA 7 PARÍS (miércoles)

Después del desayuno recomendaremos la excursión opcional al espectacular **Palacio de Versalles**, donde vivieron, hasta que estalló la Revolución francesa, tres reyes de Francia: Luis XIV, conocido como el Rey Sol, Luis XV y Luis XVI. Realizaremos una visita interior de los aposentos reales (con **entrada preferente**), donde el guía nos relatará la vida monárquica del lugar. Descubriremos también los espectaculares **Jardines de Palacio**. Regreso a **París**. Tarde libre y alojamiento.

DÍA 8 PARÍS • BRUJAS • ÁMSTERDAM (jueves) 570 km

Desayuno. A primera hora de la mañana, saldremos hacia el norte para llegar a la frontera con Bélgica y continuar hacia **Brujas**. En esta impresionante ciudad medieval dispondremos de tiempo libre para caminar y disfrutar de su encanto. Tendremos la posibilidad de realizar la **visita opcional de la ciudad**, recorriendo el **antiguo y nuevo Ayuntamiento**, la **Basílica de la Santa Sangre**, la **Catedral de El Salvador**, el **Lago del Amor**, el canal que la rodea y muchos simpáticos rincones que harán de este lugar un sitio para la memoria. Más tarde continuaremos el viaje hacia la ciudad de **Ámsterdam**. Llegada y alojamiento.

DÍA 9 ÁMSTERDAM (viernes)

Desayuno e interesante recorrido a pie por la ciudad, que nos deslumbrará con su colorido y sus canales. Disfrutaremos de la hermosa arquitectura de la **Estación Central**, la **Plaza Dam**, el **Mercado Flotante de Flores** y la **Plaza de los Museos**. A continuación, les propondremos la excursión opcional a los simpáticos pueblos pesqueros de Marken y Volendam. En el camino efectuaremos una parada en una granja de quesos para conocer cómo se fabrican estos típicos productos de manera artesanal. En **Volendam** dispondremos de tiempo libre para pasear por una población de cuento, con sus casas de madera y toda la artesanía local expuesta en las pequeñas tiendas que acompañan a la calle principal. Continuaremos hacia **Marken**, una antigua isla que fue anexada al continente, donde todo es a pie por sus estrechas calles, hasta llegar a su pequeño puerto. En esta población destacan las casas verdes, los jardines, las pequeñas granjas con animales, los canales, los puentes y la iglesia. Lo podremos recorrer al completo con facilidad y respirar esa felicidad que transmite una vida tan sencilla. Sin duda, este pequeño y encantador pueblo nos dejará maravillados. Regreso a **Ámsterdam**. Alojamiento.

DÍA 10 ÁMSTERDAM (sábado)

Desayuno y con una cordial despedida, diremos... ¡Hasta pronto!

10 DÍAS DESDE 1.225$

SALIDAS 2021 / 2022 / 2023

2021	Abril	1	8	15	22	29
	Mayo	6	13	20	27	
	Junio	3	10	17	24	
	Julio	1	8	15	22	29
	Agosto	5	12	19	26	
	Septiembre	2	9	16	23	30
	Octubre	7	14	21	28	
	Noviembre	11	25			
	Diciembre	9	23			
2022	Enero	6	20			
	Febrero	3	17			
	Marzo	3	10	17	24	31
	Abril	7	14	21	28	
	Mayo	5	12	19	26	
	Junio	2	9	16	23	30
	Julio	7	14	21	28	
	Agosto	4	11	18	25	
	Septiembre	1	8	15	22	29
	Octubre	6	13	20	27	
	Noviembre	10	24			
	Diciembre	8	22			
2023	Enero	5	19			
	Febrero	2	16			
	Marzo	2	9	16	23	30

PRECIOS POR PERSONA EN DÓLARES

En habitación doble	1.305	1.225
En habitación triple	1.285	1.205
Supl. habitación single	700	645
Traslado salida (base 2 pax)	65	65
Supl. Gatwick / Luton / Stansted	20	20

HOTELES PREVISTOS O SIMILARES

NT.	CIUDAD	HOTEL	CAT.
3	Londres	Premier Inn / Millennium & Copthorne / Holiday Inn Wembley / Royal National	T/P P T
3	París	Ibis 17 Clichy Batignolles / Ibis Porte de Clichy Centre	T T
2	Ámsterdam	Ibis Airport / Renaissance Airport	T/P

EL PRECIO INCLUYE

- Traslado de llegada (Heathrow).
- Guía acompañante durante todo el recorrido.
- Desayuno diario.
- Visitas en Londres, París y Ámsterdam.
- Audioguía.
- Autocar de lujo.
- Wifi gratuito en el autobús (pág. 12).
- Seguro turístico.

¿SABÍAS QUE...?

- En el Barrio de Nothing Hill en Londres, se celebra el segundo carnaval más multitudinario del mundo después del de Brasil.

Luces en el Puente de la Torre, Londres.

PREMIERE

Royal Albert Hall, Londres.

LONDRES - PARÍS - BRUJAS

ÁMSTERDAM - BERLÍN

DÍA 1 AMÉRICA • LONDRES
(jueves)

Embarque en vuelo intercontinental hacia **Londres**.

DÍA 2 LONDRES (viernes)

Llegada al aeropuerto de Londres. Recepción y traslado al hotel. Alojamiento.

DÍA 3 LONDRES (sábado)

Desayuno y recorrido por la ciudad donde conoceremos las principales avenidas, plazas y monumentos. Descubriremos lugares tales como **Hyde Park**, **Kensington**, **Piccadilly Circus**, **Regent St**., **Oxford St**., el **Parlamento** con su famoso **Big Ben** y el **Palacio de Buckingham**, donde asistiremos al famoso cambio de la Guardia Real (si se realiza y/o el clima lo permite). Veremos también diferentes puentes de la ciudad y la **Abadía de Westminster**. Disfrutaremos del resto de la tarde libre para seguir descubriendo los magníficos lugares de esta cosmopolita ciudad. Alojamiento.

DÍA 4 LONDRES (domingo)

Desayuno. Día libre para actividades personales. Les recomendaremos realizar la excursión opcional al impresionante **Castillo de Windsor**, la mayor fortaleza medieval de Europa y residencia real desde el siglo XI. En su interior podremos disfrutar de una maravillosa colección de arte, mobiliario, vajillas, etc. También conoceremos la **Capilla de San Jorge**, uno de los mausoleos más imponentes del viejo continente. Regreso a **Londres**. Alojamiento.

DÍA 5 LONDRES • PARÍS
(lunes) 470 km

Desayuno y salida hacia el puerto de **Dover** para embarcar en el ferry y después de 75 minutos de travesía llegaremos al puerto de **Calais**. Desembarque y continuación a **París**. Llegada y alojamiento. Por la noche realizaremos la excursión opcional para navegar en un **crucero por el río Sena**, continuando con un recorrido de **París iluminado**. Descubriremos París desde el río y disfrutaremos de la impresionante iluminación de sus monumentos: el **Ayuntamiento**, los **Inválidos**, el **Arco del Triunfo**, la **Ópera**, la **Torre Eiffel** y los **Campos Elíseos**, entre otros.

DÍA 6 PARÍS (martes)

Después del desayuno saldremos a recorrer la "Ciudad del Amor", pasando por la **Avenida de los Campos Elíseos**, la **Plaza de la Concordia**, el **Arco del Triunfo**, la **Asamblea Nacional**, la **Ópera**, el **Museo del Louvre**, los **Inválidos**, el **Campo de Marte**, la **Torre Eiffel**, etc. Por la tarde, les propondremos la excursión opcional que nos llevará a **Montmartre**, emblemático rincón de París, conocido también como el "Barrio de los Pintores" por ser la cuna de los impresionistas. Sus pequeñas y empinadas callejuelas constituyen un entramado que alberga desde los más antiguos cabarets hasta la maravillosa **Basílica del Sagrado Corazón de Jesús**. A continuación, realizaremos un paseo por el famoso **Barrio Latino**, disfrutando de sus pequeños callejones salpicados de simpáticos restaurantes y típicos cafés parisinos. Este barrio debe su nombre a la época medieval, cuando los habitantes de la zona eran estudiantes que utilizaban el latín para comunicarse. Tendremos también una vista espectacular de la **Catedral de Notre Dame**, donde entenderemos el porqué de su importancia mundial, aprendiendo de su pasado y proyectándonos hacia el futuro. Durante la visita exterior nuestro guía nos explicará sobre lo acontecido recientemente y las posibilidades que se abren ante lo que puede ser la mayor obra de restauración del siglo XXI. Por la noche, tendremos la posibilidad de realizar la excursión opcional al icónico espectáculo de **El Lido**. Alojamiento.

DÍA 7 PARÍS (miércoles)

Después del desayuno recomendaremos la excursión opcional al espectacular **Palacio de Versalles**, donde vivieron, hasta que estalló la Revolución francesa, tres reyes de Francia: Luis XIV, conocido como el Rey Sol, Luis XV y Luis XVI. Realizaremos una visita interior de los aposentos reales (con **entrada preferente**), donde el guía nos relatará la vida monárquica del lugar. Descubriremos también los espectaculares **Jardines de Palacio**. Regreso a **París**. Tarde libre y alojamiento.

DÍA 8 PARÍS • BRUJAS • ÁMSTERDAM (jueves) 570 km

Desayuno y a primera hora de la mañana saldremos hacia el norte para llegar a la frontera con Bélgica y continuar hacia **Brujas**. En esta singular ciudad medieval dispondremos de tiempo libre para caminar y disfrutar de su encanto. Tendremos la posibilidad de realizar la **visita opcional de la ciudad**, recorriendo el **antiguo y nuevo Ayuntamiento**, la **Basílica de la Santa Sangre**, la **Catedral de El Salvador**, el **Lago del Amor**, el canal que la rodea y muchos simpáticos rincones que harán de este lugar un sitio para la memoria. Más tarde continuaremos nuestro viaje hacia **Ámsterdam**. Llegada y alojamiento.

DÍA 9 ÁMSTERDAM (viernes)

Desayuno e interesante recorrido a pie por la ciudad, que nos deslumbrará con su colorido y sus canales. Disfrutaremos de la hermosa arquitectura de la **Estación Central**, la **Plaza Dam**, el **Mercado Flotante de Flores** y la **Plaza de los Museos**. A continuación, realizaremos la excursión opcional a los pueblos pesqueros de Marken y Volendam. En el camino efectuaremos una parada en una granja de quesos para conocer cómo se fabrican estos productos. En **Volendam** dispondremos de tiempo libre para pasear por una población de cuento, con sus casas de madera y toda la artesanía local expuesta en las pequeñas tiendas que acompañan a la calle principal. Continuaremos hacia **Marken**, una antigua isla que fue anexada al continente, donde todo es a pie por sus estrechas calles, hasta llegar a su pequeño puerto. En esta población destacan las casas verdes, los jardines, las pequeñas granjas con animales, los canales, los puentes y la iglesia. Lo podremos recorrer al completo con facilidad y respirar esa felicidad que transmite una vida tan sencilla. Sin duda, este pequeño y encantador pueblo nos dejará maravillados. Si quiere conocer Holanda, no debe dejar de ir. Regreso a **Ámsterdam**. Alojamiento.

DÍA 10 ÁMSTERDAM • BERLÍN
(sábado) 660 km

Desayuno. A primera hora de la mañana saldremos hacia la frontera con Alemania. Pasando por las proximidades de la ciudad de **Hannover**, llegaremos a la capital, **Berlín**. Alojamiento.

DÍA 11 BERLÍN (domingo)

Desayuno y salida para realizar la visita panorámica de la ciudad, que en su momento representó la división de un país y hoy es símbolo de la reconciliación. Recorreremos la icónica **Puerta de Brandemburgo**, la **PotsdamPlatz** y veremos los restos del **Muro de Berlín**, que dividía en dos la ciudad hasta 1989, así como sus principales calles y avenidas. Tiempo libre y alojamiento.

DÍA 12 BERLÍN (lunes)

Desayuno y con una cordial despedida, diremos... ¡Hasta pronto!

London Eye iluminado, Londres.

12 DÍAS DESDE 1.410$

SALIDAS 2021 / 2022 / 2023

2021	Abril	1	8	15	22	29
	Mayo	6	13	20	27	
	Junio	3	10	17	24	
	Julio	1	8	15	22	29
	Agosto	5	12	19	26	
	Septiembre	2	9	16	23	30
	Octubre	7	14	21	28	
	Noviembre	11	25			
	Diciembre	9	23			
2022	Enero	6	20			
	Febrero	3	17			
	Marzo	3	10	17	24	31
	Abril	7	14	21	28	
	Mayo	5	12	19	26	
	Junio	2	9	16	23	30
	Julio	7	14	21	28	
	Agosto	4	11	18	25	
	Septiembre	1	8	15	22	29
	Octubre	6	13	20	27	
	Noviembre	10	24			
	Diciembre	8	22			
2023	Enero	5	19			
	Febrero	2	16			
	Marzo	2	9	16	23	30

PRECIOS POR PERSONA EN DÓLARES

En habitación doble	1.475	1.410
En habitación triple	1.450	1.385
Supl. habitación single	795	720
Traslado salida (base 2 pax)	65	65
Traslado salida Schonefeld (base 2 pax)	90	90
Supl. Gatwick / Luton / Stansted	20	20

HOTELES PREVISTOS O SIMILARES

NT.	CIUDAD	HOTEL	CAT.
3	Londres	Premier Inn / Millennium & Copthorne / Holiday Inn Wembley / Royal National	T/P P T
3	París	Ibis 17 Clichy Batignolles / Ibis Porte de Clichy Centre	T T
2	Ámsterdam	Ibis Airport / Renaissance Airport	T/P
2	Berlín	Good Morning East / City East	T

EL PRECIO INCLUYE

- Traslado de llegada (Heathrow).
- Guía acompañante durante todo el recorrido.
- Desayuno diario.
- Visitas en Londres, París, Ámsterdam y Berlín, todas con expertos guías locales.
- Ferry Dover – Calais.
- Audioguía.
- Autocar de lujo.
- Wifi gratuito en el autobús (pág. 12).
- Seguro turístico.

¿SABÍAS QUE...?

- El Muro de Berlín se construyó en una sola noche, del 12 al 13 de agosto de 1961 y separó la ciudad en dos bloques.

CUENTOS

Vista nocturna del centro histórico de Brujas, Bélgica.

LONDRES - PARÍS - BRUJAS - ÁMSTERDAM

DÍA 1 AMÉRICA • LONDRES (jueves)

Embarque en vuelo intercontinental hacia **Londres**.

DÍA 2 LONDRES (viernes)

Llegada al aeropuerto de Londres. Recepción y traslado al hotel. Alojamiento.

DÍA 3 LONDRES (sábado)

Desayuno y recorrido por la ciudad donde conoceremos las principales avenidas, plazas y monumentos. Descubriremos lugares como **Hyde Park**, **Kensington**, **Piccadilly Circus**, **Regent St**., **Oxford St**., el **Parlamento** con su famoso **Big Ben** y el **Palacio de Buckingham**, donde asistiremos al famoso cambio de la Guardia Real (si se realiza y/o el clima lo permite). Veremos también diferentes puentes de la ciudad y la **Abadía de Westminster**. Tarde libre. Alojamiento.

DÍA 4 LONDRES (domingo)

Desayuno. Día libre para actividades personales. Les recomendaremos realizar la excursión opcional al impresionante **Castillo de Windsor**, la mayor fortaleza medieval de Europa y residencia real desde el siglo XI. En su interior podremos disfrutar de una maravillosa colección de arte, mobiliario, vajillas, etc. También conoceremos la **Capilla de San Jorge**, uno de los mausoleos más imponentes del viejo continente. Regreso a **Londres**. Alojamiento.

DÍA 5 LONDRES • PARÍS (lunes) 470 km

Desayuno y salida hacia el puerto de **Dover** para embarcar en el ferry y, después de 75 minutos de travesía, llegaremos al puerto de **Calais**. Desembarque y continuación a **París**. Llegada y alojamiento. Por la noche, excursión opcional para navegar en un **crucero por el Sena**. Descubriremos París desde el río y disfrutaremos de la impresionante iluminación de sus monumentos: el **Ayuntamiento**, los **Inválidos**, el **Arco del Triunfo**, la **Ópera**, la **Torre Eiffel** y los **Campos Elíseos**, entre otros. Un espectáculo inolvidable.

DÍA 6 PARÍS (martes)

Después del desayuno saldremos a recorrer la "Ciudad del Amor", pasando por la **Avenida de los Campos Elíseos**, la **Plaza de la Concordia**, el **Arco del Triunfo**, la **Asamblea Nacional**, la **Ópera**, el **Museo del Louvre**, los **Inválidos**, el **Campo de Marte**, la **Torre Eiffel**, etc. Por la tarde, excursión opcional a **Montmartre**, conocido como el "Barrio de los Pintores" por ser la cuna de los impresionistas. Sus callejuelas albergan desde los más antiguos cabarets hasta la **Basílica del Sagrado Corazón de Jesús**. A continuación, realizaremos un paseo por el **Barrio Latino**. Tendremos una vista espectacular de la **Catedral de Notre Dame**, donde entenderemos el porqué de su importancia mundial. Durante la visita exterior nuestro guía nos explicará sobre lo acontecido y las posibilidades que se abren ante lo que puede ser la mayor obra de restauración del siglo XXI. Por la noche, excursión opcional al icónico espectáculo de **El Lido**. Alojamiento.

DÍA 7 PARÍS (miércoles)

Después del desayuno recomendaremos la excursión opcional al **Palacio de Versalles**, donde vivieron, hasta que estalló la Revolución francesa, tres reyes de Francia: Luis XIV, conocido como el Rey Sol, Luis XV y Luis XVI. Realizaremos una visita interior de los aposentos reales (con **entrada preferente**), donde el guía nos relatará la vida monárquica del lugar. Descubriremos también los espectaculares **Jardines de Palacio**. Regreso a **París**. Tarde libre y alojamiento.

DÍA 8 PARÍS • BRUJAS • ÁMSTERDAM (jueves) 570 km

Desayuno. Salida hacia **Brujas**, donde tendremos tiempo libre. Recomendaremos la **visita opcional de la ciudad**, recorriendo el **antiguo y nuevo Ayuntamiento**, la **Basílica de la Santa Sangre**, la **Catedral de El Salvador** y el **Lago del Amor**. Continuaremos el viaje hacia **Ámsterdam**. Llegada y alojamiento.

DÍA 9 ÁMSTERDAM (viernes)

Desayuno e interesante recorrido a pie por la ciudad, que nos deslumbrará con su colorido y sus canales. Disfrutaremos de la hermosa arquitectura de la **Estación Central**, la **Plaza Dam**, el **Mercado Flotante de Flores** y la **Plaza de los Museos**. A continuación, les propondremos la excursión opcional a los simpáticos pueblos pesqueros de Marken y Volendam. En el camino efectuaremos una parada en una granja de quesos para conocer cómo se fabrican estos típicos productos de manera artesanal. En **Volendam** dispondremos de tiempo libre para pasear por una población de cuento, con sus casas de madera y toda la artesanía local expuesta en las pequeñas tiendas junto a la calle principal. Continuaremos hacia **Marken**, una antigua isla que fue anexada al continente, donde todo es a pie por sus estrechas calles, hasta llegar al pequeño puerto. En esta población destacan las casas verdes, los jardines, las pequeñas granjas con animales, los canales, los puentes y la iglesia. Lo podremos recorrer al completo con facilidad y respirar esa felicidad que transmite una vida tan sencilla. Sin duda, este pequeño y encantador pueblo nos dejará maravillados. Regreso a **Ámsterdam**. Alojamiento.

DÍA 10 ÁMSTERDAM • BERLÍN (sábado) 660 km

Desayuno y, a primera hora de la mañana, saldremos hacia la frontera con Alemania. Pasando por las proximidades de la ciudad de **Hannover**, llegaremos a la capital, **Berlín**. Alojamiento.

DÍA 11 BERLÍN (domingo)

Desayuno y salida para realizar la visita panorámica de la ciudad, que en su momento representó la división de un país y hoy es símbolo de la reconciliación. Recorreremos la **Puerta de Brandemburgo**, la **Potsdam-Platz**, los restos del **Muro de Berlín** que dividía en dos la ciudad hasta 1989, así como sus principales calles y avenidas. Tiempo libre y alojamiento.

DÍA 12 BERLÍN • DRESDE • PRAGA (lunes) 349 km

Después del desayuno saldremos hacia **Dresde**, antigua capital de Sajonia situada a orillas del río Elba, donde disfrutaremos de tiempo libre. Continuación a la ciudad de **Praga**. Alojamiento.

BERLÍN - DRESDE - PRAGA

DÍA 13 PRAGA (martes)

Desayuno y paseo a pie por la ciudad de las cien torres, que nos irá maravillando a medida que avancemos. Iniciaremos el recorrido en la parte alta, pasando por la zona del **Castillo** hasta llegar a la **Iglesia de Santa María de la Victoria**, que alberga la imagen del **Niño Jesús de Praga**. Pasaremos por el espectacular **Puente de Carlos** y finalizaremos en la bella **Plaza de la Ciudad Vieja** con el famoso **Reloj Astronómico**. Mucho por ver, mucho por disfrutar y mucho por saber acerca de la ciudad natal de Kafka. Alojamiento.

DÍA 14 PRAGA (miércoles)

Desayuno y con una cordial despedida, diremos... ¡Hasta pronto!

Mercado navideño frente a la Basílica de San Esteban, Budapest.

14 DÍAS DESDE 1.595$

SALIDAS 2021 / 2022 / 2023

2021	Abril	1	8	15	22	29
	Mayo	6	13	20	27	
	Junio	3	10	17	24	
	Julio	1	8	15	22	29
	Agosto	5	12	19	26	
	Septiembre	2	9	16	23	30
	Octubre	7	14	21	28	
	Noviembre	**11**	**25**			
	Diciembre	**9**	**23**			
2022	Enero	**6**	**20**			
	Febrero	**3**	**17**			
	Marzo	**3**	**10**	**17**	**24**	**31**
	Abril	7	14	21	28	
	Mayo	5	12	19	26	
	Junio	2	9	16	23	30
	Julio	7	14	21	28	
	Agosto	4	11	18	25	
	Septiembre	1	8	15	22	29
	Octubre	6	13	20	27	
	Noviembre	**10**	**24**			
	Diciembre	**8**	**22**			
2023	Enero	**5**	**19**			
	Febrero	**2**	**16**			
	Marzo	**2**	**9**	**16**	**23**	**30**

PRECIOS POR PERSONA EN DÓLARES

En habitación doble	1.680	**1.595**
En habitación triple	1.655	**1.570**
Supl. habitación single	890	**810**
Traslado salida (base 2 pax)	50	**50**
Supl. Gatwick / Luton / Stansted	20	**20**

HOTELES PREVISTOS O SIMILARES

NT.	CIUDAD	HOTEL	CAT.
3	Londres	Premier Inn / Millennium &	T/P
		Copthorne / Holiday Inn Wembley /	P
		Royal National	T
3	París	Ibis 17 Clichy Batignolles / Ibis	T
		Porte de Clichy Centre	T
2	Ámsterdam	Ibis Airport / Renaissance Airport	T/P
2	Berlín	Good Morning East / City East	T
2	Praga	Clarion Congress / Olympik	P

EL PRECIO INCLUYE

- Traslado de llegada (Heathrow).
- Guía acompañante durante todo el recorrido.
- Desayuno diario.
- Visitas en Londres, París, Ámsterdam, Berlín y Praga, todas con expertos guías locales.
- Ferry Dover – Calais.
- Audioguía.
- Autocar de lujo.
- Wifi gratuito en el autobús (pág. 12).
- Seguro turístico.

VERSOS

Biblioteca del Monasterio de Strahov, Praga.

LONDRES - PARÍS - BRUJAS - ÁMSTERDAM - BERLÍN

DRESDE - PRAGA - BRATISLAVA - BUDAPEST

DÍA 1 AMÉRICA • LONDRES (jueves)

Embarque en vuelo intercontinental hacia **Londres**.

DÍA 2 LONDRES (viernes)

Llegada al aeropuerto de Londres. Recepción y traslado al hotel. Alojamiento.

DÍA 3 LONDRES (sábado)

Desayuno y recorrido por la ciudad donde conoceremos las principales avenidas, plazas y monumentos. Descubriremos lugares tales como **Hyde Park**, **Kensington**, **Piccadilly Circus**, **Regent St**., **Oxford St**., el **Parlamento** con su famoso **Big Ben** y el **Palacio de Buckingham**, donde asistiremos al famoso cambio de la Guardia Real (si se realiza y/o el clima lo permite). Veremos también diferentes puentes de la ciudad y la **Abadía de Westminster**. Tarde libre. Alojamiento.

DÍA 4 LONDRES (domingo)

Desayuno. Día libre para actividades personales. Les recomendaremos realizar la excursión opcional al impresionante **Castillo de Windsor**, la mayor fortaleza medieval de Europa y residencia real desde el siglo XI. En su interior podremos disfrutar de una maravillosa colección de arte, mobiliario, vajillas, etc. También conoceremos la **Capilla de San Jorge**, uno de los mausoleos más imponentes del viejo continente. Regreso a **Londres**. Alojamiento.

DÍA 5 LONDRES • PARÍS (lunes) 470 km

Desayuno y salida hacia el puerto de **Dover** para embarcar en el ferry y después de 75 minutos de travesía llegar al puerto de **Calais**. Desembarque y continuación a **París**. Llegada y alojamiento. Por la noche, excursión opcional para navegar en un **crucero por el Sena**. Descubriremos París desde el río y disfrutaremos de la iluminación de sus monumentos: el **Ayuntamiento**, los **Inválidos**, el **Arco del Triunfo**, la **Ópera**, la **Torre Eiffel** y los **Campos Elíseos**, entre otros. Realmente un espectáculo inolvidable.

DÍA 6 PARÍS (martes)

Después del desayuno saldremos a recorrer la "Ciudad del Amor", pasando por la **Avenida de los Campos Elíseos**, la **Plaza de la Concordia**, el **Arco del Triunfo**, la **Asamblea Nacional**, la **Ópera**, el **Museo del Louvre**, los **Inválidos**, el **Campo de Marte**, la **Torre Eiffel**, etc. Por la tarde, excursión opcional a **Montmartre**, conocido como el "Barrio de los Pintores" por ser la cuna de los impresionistas. Sus callejuelas constituyen un entramado que alberga desde los más antiguos cabarets hasta la maravillosa **Basílica del Sagrado Corazón de Jesús**. A continuación, realizaremos un paseo por el famoso **Barrio Latino**, disfrutando de sus pequeños callejones salpicados de simpáticos restaurantes y típicos cafés parisinos. Este barrio debe su nombre a la época medieval, cuando los habitantes de la zona eran estudiantes que utilizaban el latín para comunicarse. Tendremos también una vista espectacular de la **Catedral de Notre Dame**, donde entenderemos el porqué de su importancia mundial, aprendiendo de su pasado y proyectándonos hacia el futuro. Durante la visita exterior nuestro guía nos explicará sobre lo acontecido recientemente y las posibilidades que se abren ante lo que puede ser la mayor obra de restauración del siglo XXI. Por la noche, tendremos la posibilidad de realizar la excursión opcional al icónico espectáculo de **El Lido**. Alojamiento.

DÍA 7 PARÍS (miércoles)

Después del desayuno recomendaremos la excursión opcional al espectacular **Palacio de Versalles**, donde vivieron, hasta que estalló la Revolución francesa, tres reyes de Francia: Luis XIV, conocido como el Rey Sol, Luis XV y Luis XVI. Realizaremos una visita interior de los aposentos reales (con **entrada preferente**), donde el guía nos relatará la vida monárquica del lugar. Descubriremos también los espectaculares **Jardines de Palacio**. Regreso a **París**. Tarde libre y alojamiento.

DÍA 8 PARÍS • BRUJAS • ÁMSTERDAM (jueves) 570 km

Desayuno y a primera hora de la mañana saldremos hacia el norte para llegar a la frontera con Bélgica y continuar hacia **Brujas**. En esta singular ciudad medieval dispondremos de tiempo libre para caminar y disfrutar de su encanto. Tendremos la posibilidad de realizar la **visita opcional de la ciudad**, recorriendo el **antiguo y nuevo Ayuntamiento**, la **Basílica de la Santa Sangre**, la **Catedral de El Salvador**, el **Lago del Amor**, el canal que la rodea y muchos simpáticos rincones que harán de este lugar un sitio para la memoria. Más tarde continuaremos el viaje hacia la ciudad de **Ámsterdam**. Llegada y alojamiento.

DÍA 9 ÁMSTERDAM (viernes)

Desayuno e interesante recorrido a pie por la ciudad, que nos deslumbrará con su colorido, flores y canales. Disfrutaremos de la hermosa arquitectura de la **Estación Central**, la **Plaza Dam**, el **Mercado Flotante de Flores** y la **Plaza de los Museos**. A continuación, les propondremos la excursión opcional a los simpáticos pueblos pesqueros de Marken y Volendam. En el camino efectuaremos una parada en una granja de quesos para conocer cómo se fabrican estos típicos productos de manera artesanal. En **Volendam** dispondremos de tiempo libre para pasear por esta bella población de cuento, con sus casas de madera y toda la artesanía local expuesta en las pequeñas tiendas que acompañan a la calle principal. Continuaremos hacia **Marken**, una antigua isla que fue anexada al continente, donde todo es a pie por sus estrechas calles, hasta llegar a su pequeño puerto. En esta población destacan las casas verdes, los jardines, las pequeñas granjas con animales, los canales, los puentes y la iglesia. Lo podremos recorrer al completo con facilidad y respirar esa felicidad que transmite una vida tan sencilla. Sin duda, este pequeño y encantador pueblo nos dejará maravillados. Si quiere conocer Holanda, no debe dejar de ir. Regreso a **Ámsterdam**. Alojamiento.

DÍA 10 ÁMSTERDAM • BERLÍN (sábado) 660 km

Desayuno. A primera hora de la mañana saldremos hacia la frontera con Alemania. Pasando por las proximidades de la ciudad de **Hannover**, llegaremos a la capital, **Berlín**. Alojamiento.

DÍA 11 BERLÍN (domingo)

Desayuno y salida para realizar la visita panorámica de la ciudad, que en su momento representó la división de un país y hoy es símbolo de la reconciliación. Recorreremos la **Puerta de Brandemburgo**, la **Potsdam-Platz**, los restos del **Muro de Berlín** que dividía en dos la ciudad hasta 1989, así como sus principales calles y avenidas. Tiempo libre y alojamiento.

DÍA 12 BERLÍN • DRESDE • PRAGA (lunes) 349 km

Desayuno y salida hacia **Dresde**, la antigua capital de Sajonia situada a orillas del río Elba. Tiempo libre. Continuación a la ciudad de **Praga**. Alojamiento.

DÍA 13 PRAGA (martes)

Tras el desayuno, realizaremos un paseo a pie por la ciudad de las cien torres. Iniciaremos el recorrido en la parte alta, pasando por la zona del **Castillo** hasta llegar a la **Iglesia de Santa María de la Victoria**, que alberga la imagen del **Niño Jesús de Praga**. Pasaremos por el espectacular **Puente de Carlos** y finalizaremos en la bella **Plaza de la Ciudad Vieja** con el famoso **Reloj Astronómico**. Alojamiento.

DÍA 14 PRAGA • BRATISLAVA • BUDAPEST (miércoles) 525 km

Desayuno y salida hacia Budapest, pasando por las proximidades de la ciudad de **Brno** llegaremos hasta la frontera con Eslovaquia. Más tarde, continuaremos hacia **Bratislava**, donde disfrutaremos de tiempo libre. Salida hacia la frontera con Hungría hasta llegar a la capital, **Budapest**. Alojamiento. Por la noche tendremos la oportunidad de realizar de manera opcional una de las excursiones más románticas de Europa: navegar en un **crucero por el río Danubio**. En ambas orillas podremos encontrar espectaculares monumentos de la ciudad como el **Parlamento**, el **Bastión de los Pescadores**, la **Colina de San Gerardo**, el **Teatro Nacional**, el **Mercado**, el **Hotel Gellért** (conocido por sus baños termales), etc. Y qué decir de sus maravillosos **puentes**: el de la **Libertad**, **Elizabeth** y el de las **Cadenas**, que conserva una amorosa tradición. Regreso al hotel.

DÍA 15 BUDAPEST (jueves)

Desayuno y salida para realizar la visita de la ciudad. Iniciaremos nuestro recorrido con la subida a **Buda** para contemplar la **Iglesia de Matías**, el **Bastión de los Pescadores**, el **Palacio Real** y el **Palacio Presidencial**, cuyo conjunto es Patrimonio Cultural de la Humanidad. Tarde libre. Por la noche podremos realizar la excursión opcional para asistir a un **espectáculo folklórico con cena**, donde disfrutaremos de la típica gastronomía y de la alegre cultura húngara. Alojamiento.

DÍA 16 BUDAPEST (viernes)

Desayuno y con una cordial despedida, diremos... ¡Hasta pronto!

Puente de las Cadenas, Budapest.

16 DÍAS DESDE 1.795$

SALIDAS 2021 / 2022 / 2023

2021	Abril	1	8	15	22	29
	Mayo	6	13	20	27	
	Junio	3	10	17	24	
	Julio	1	8	15	22	29
	Agosto	5	12	19	26	
	Septiembre	2	9	16	23	30
	Octubre	7	14	21	28	
	Noviembre	11	25			
	Diciembre	9	23			
2022	Enero	6	20			
	Febrero	3	17			
	Marzo	3	10	17	24	31
	Abril	7	14	21	28	
	Mayo	5	12	19	26	
	Junio	2	9	16	23	30
	Julio	7	14	21	28	
	Agosto	4	11	18	25	
	Septiembre	1	8	15	22	29
	Octubre	6	13	20	27	
	Noviembre	10	24			
	Diciembre	8	22			
2023	Enero	5	19			
	Febrero	2	16			
	Marzo	2	9	16	23	30

PRECIOS POR PERSONA EN DÓLARES

En habitación doble	1.915	1.795
En habitación triple	1.885	1.765
Supl. habitación single	980	870
Traslado salida (base 2 pax)	50	50
Supl. Gatwick / Luton / Stansted	20	20

HOTELES PREVISTOS O SIMILARES

NT.	CIUDAD	HOTEL	CAT.
3	Londres	Premier Inn / Millennium & Copthorne / Holiday Inn Wembley / Royal National	T/P P T
3	París	Ibis 17 Clichy Batignolles / Ibis Porte de Clichy Centre	T T
2	Ámsterdam	Ibis Airport / Renaissance Airport	T/P
2	Berlín	Good Morning East / City East	T
2	Praga	Clarion Congress / Olympik	P
2	Budapest	Star Inn	T

EL PRECIO INCLUYE

- Traslado de llegada (Heathrow).
- Guía acompañante durante todo el recorrido.
- Desayuno diario.
- Visitas en Londres, París, Ámsterdam, Berlín, Praga y Budapest, todas con expertos guías locales.
- Ferry Dover – Calais.
- Audioguía.
- Autocar de lujo.
- Wifi gratuito en el autobús (pág. 12).
- Seguro turístico.

CASANDRA

Vista panorámica de la ciudad de Bratislava.

LONDRES - PARÍS - BRUJAS - ÁMSTERDAM - BERLÍN DRESDE - PRAGA - BRATISLAVA - BUDAPEST - VIENA

DÍA 1 AMÉRICA • LONDRES
(jueves)

Embarque en vuelo intercontinental hacia **Londres**.

DÍA 2 LONDRES (viernes)

Llegada al aeropuerto de Londres. Recepción y traslado al hotel. Alojamiento.

DÍA 3 LONDRES (sábado)

Desayuno y recorrido por la ciudad donde conoceremos las principales avenidas, plazas y monumentos. Descubriremos lugares tales como **Hyde Park**, **Kensington**, **Piccadilly Circus**, **Regent St**., **Oxford St**., el **Parlamento** con su famoso **Big Ben** y el **Palacio de Buckingham**, donde asistiremos al famoso cambio de la Guardia Real (si se realiza y/o el clima lo permite). Veremos también diferentes puentes de la ciudad y la **Abadía de Westminster**. Tarde libre. Alojamiento.

DÍA 4 LONDRES (domingo)

Desayuno. Día libre para actividades personales. Les recomendaremos realizar la excursión opcional al impresionante **Castillo de Windsor**, la mayor fortaleza medieval de Europa y residencia real desde el siglo XI. En su interior podremos disfrutar de una maravillosa colección de arte, mobiliario, vajillas, etc. También conoceremos la **Capilla de San Jorge**, uno de los mausoleos más imponentes del viejo continente. Regreso a **Londres**. Alojamiento.

DÍA 5 LONDRES • PARÍS
(lunes) 470 km

Desayuno y salida hacia el puerto de **Dover** para embarcar en el ferry y después de 75 minutos de travesía llegar al puerto de **Calais**. Desembarque y continuación a **París**. Llegada y alojamiento. Por la noche, excursión opcional para navegar en un **crucero por el Sena**. Descubriremos París desde el río y disfrutaremos de la iluminación de sus monumentos: el **Ayuntamiento**, los **Inválidos**, el **Arco del Triunfo**, la **Ópera**, la **Torre Eiffel** y los **Campos Elíseos**, entre otros. Realmente un espectáculo inolvidable.

DÍA 6 PARÍS (martes)

Después del desayuno saldremos a recorrer la "Ciudad del Amor", pasando por la **Avenida de los Campos Elíseos**, la **Plaza de la Concordia**, el **Arco del Triunfo**, la **Asamblea Nacional**, la **Ópera**, el **Museo del Louvre**, los **Inválidos**, el **Campo de Marte**, la **Torre Eiffel**, etc. Por la tarde, excursión opcional a **Montmartre**, conocido como el "Barrio de los Pintores" por ser la cuna de los impresionistas. Sus callejuelas albergan desde los más antiguos cabarets hasta la **Basílica del Sagrado Corazón de Jesús**. A continuación, realizaremos un paseo por el **Barrio Latino**. Tendremos una vista de la **Catedral de Notre Dame**, donde entenderemos el porqué de su importancia mundial. Durante la visita exterior nuestro guía nos explicará sobre lo acontecido y las posibilidades que se abren ante la mayor obra de restauración del siglo XXI. Por la noche, excursión opcional al icónico espectáculo de **El Lido**. Alojamiento.

DÍA 7 PARÍS (miércoles)

Después del desayuno les recomendaremos la excursión opcional al **Palacio de Versalles**. Realizaremos una visita a los aposentos reales (con **entrada preferente**). Descubriremos los espectaculares **Jardines de Palacio**. Regreso a **París**. Tarde libre y alojamiento.

DÍA 8 PARÍS • BRUJAS • ÁMSTERDAM (jueves) 570 km

Desayuno. A primera hora de la mañana, saldremos hacia el norte para llegar a la frontera con Bélgica y continuar hacia **Brujas**. En esta singular ciudad medieval dispondremos de tiempo libre para caminar y disfrutar de su encanto. Tendremos la posibilidad de realizar la **visita opcional de la ciudad** para recorrer el **antiguo y nuevo Ayuntamiento**, la **Basílica de la Santa Sangre**, la **Catedral de El Salvador**, el **Lago del Amor**, el canal que la rodea y muchos simpáticos rincones. Más tarde continuaremos el viaje hacia la ciudad de **Ámsterdam**. Alojamiento.

DÍA 9 ÁMSTERDAM (viernes)

Desayuno e interesante recorrido a pie por la ciudad, que nos deslumbrará con su colorido, flores y canales. Disfrutaremos de la hermosa arquitectura de la **Estación Central**, la **Plaza Dam**, el **Mercado Flotante de Flores** y la **Plaza de los Museos**. A continuación, les recomendaremos la excursión opcional a los simpáticos pueblos pesqueros de Marken y Volendam. En el camino efectuaremos una parada en una granja de quesos para conocer cómo se fabrican estos típicos productos de manera artesanal. En **Volendam** dispondremos de tiempo libre para pasear por esta bella población de cuento, con sus casas de madera y toda la artesanía expuesta en las pequeñas tiendas que acompañan a la calle principal. Continuaremos a **Marken**, una antigua isla que fue anexada al continente, donde todo es a pie por sus estrechas calles, hasta llegar al pequeño puerto. En esta población destacan las casas verdes, los jardines, las pequeñas granjas con animales, los canales, los puentes y la iglesia. Lo podremos recorrer al completo con facilidad y respirar esa felicidad que transmite una vida tan sencilla. Sin duda, este pequeño y encantador pueblo nos dejará maravillados. Si quiere conocer Holanda, no debe dejar de ir. Regreso a la ciudad de **Ámsterdam**. Alojamiento.

DÍA 10 ÁMSTERDAM • BERLÍN
(sábado) 660 km

Desayuno y, a primera hora de la mañana, saldremos hacia la frontera con Alemania. Pasando por las proximidades de la ciudad de **Hannover**, llegaremos a la capital, **Berlín**. Alojamiento.

DÍA 11 BERLÍN (domingo)

Desayuno y salida para realizar la visita panorámica de la ciudad, que en su momento representó la división de un país y hoy es símbolo de la reconciliación. Recorreremos la **Puerta de Brandemburgo**, la **Potsdam-Platz**, los restos del **Muro de Berlín** que dividía en dos la ciudad hasta 1989, así como sus principales calles y avenidas. Tiempo libre y alojamiento.

DÍA 12 BERLÍN • DRESDE • PRAGA (lunes) 349 km

Desayuno y salida hacia **Dresde**, la antigua capital de Sajonia situada a orillas del río Elba, donde disfrutaremos de tiempo libre. Continuación hasta la ciudad de **Praga**. Llegada y alojamiento.

DÍA 13 PRAGA (martes)

Desayuno y paseo a pie por la zona del **Castillo** hasta llegar a la **Iglesia de Santa María de la Victoria**, que alberga la imagen del **Niño Jesús de Praga**. Pasaremos por el **Puente de Carlos** y finalizaremos en la bella **Plaza de la Ciudad Vieja** con el famoso **Reloj Astronómico**. Alojamiento.

DÍA 14 PRAGA • BRATISLAVA • BUDAPEST (miércoles) 525 km

Desayuno y salida hacia Budapest, pasando por las proximidades de **Brno** llegaremos a **Bratislava**. Tiempo libre. Salida hacia **Budapest**. Alojamiento. Por la noche propondremos la excursión opcional para navegar en un **crucero por el río Danubio**, admirando el **Parlamento**, el **Bastión de los Pescadores**, la **Colina de San Gerardo**, el **Teatro Nacional**, el **Mercado**, el **Hotel Gellért** (conocido por sus baños termales), etc. Y qué decir de sus maravillosos **puentes**: el de la **Libertad**, **Elizabeth** y el de las **Cadenas**.

DÍA 15 BUDAPEST (jueves)

Desayuno y salida para realizar la visita de la ciudad. Iniciaremos nuestro recorrido con la subida a **Buda** para contemplar la **Iglesia de Matías**, el **Bastión de los Pescadores**, el **Palacio Real** y el **Palacio Presidencial**, cuyo conjunto es Patrimonio Cultural de la Humanidad. Tarde libre. Por la noche les recomendaremos la excursión opcional para asistir a un **espectáculo folklórico con cena**, donde disfrutaremos de la típica gastronomía y de la alegre cultura húngara. Alojamiento.

DÍA 16 BUDAPEST • VIENA
(viernes) 250 km

Desayuno. Salida hacia la frontera con Austria y continuación a **Viena**. Llegada y alojamiento. Tarde libre. Excursión opcional para asistir a un **concierto con composiciones de Mozart y Strauss**.

DÍA 17 VIENA (sábado)

Desayuno. Visita de la **Ópera**, el **Hotel Imperial**, los **Museos**, el **Palacio de Hofburg**, el **Parlamento**, el **Ayuntamiento**, la **Iglesia Votiva** (que alberga la **Virgen de Guadalupe**) y la **Iglesia de San Carlos Borromeo**. Avanzaremos hacia el **Canal del Danubio** hasta **El Prater**, conocido por su **noria**. Realizaremos una parada en el **Palacio Schönbrunn** y sus jardines. Tarde libre y alojamiento.

DÍA 18 VIENA (domingo)

Desayuno y con una cordial despedida, diremos... ¡Hasta pronto!

Catedral de San Martín y río Danubio, Bratislava.

18 DÍAS DESDE 2.050$

SALIDAS 2021 / 2022 / 2023

2021	Abril	1	8	15	22	29
	Mayo	6	13	20	27	
	Junio	3	10	17	24	
	Julio	1	8	15	22	29
	Agosto	5	12	19	26	
	Septiembre	2	9	16	23	30
	Octubre	7	14	21	28	
	Noviembre	11	25			
	Diciembre	9	23			
2022	Enero	6	20			
	Febrero	3	17			
	Marzo	3	10	17	24	31
	Abril	7	14	21	28	
	Mayo	5	12	19	26	
	Junio	2	9	16	23	30
	Julio	7	14	21	28	
	Agosto	4	11	18	25	
	Septiembre	1	8	15	22	29
	Octubre	6	13	20	27	
	Noviembre	10	24			
	Diciembre	8	22			
2023	Enero	5	19			
	Febrero	2	16			
	Marzo	2	9	16	23	30

PRECIOS POR PERSONA EN DÓLARES

En habitación doble	2.195	2.050
En habitación triple	2.160	2.015
Supl. habitación single	1.105	985
Traslado salida (base 2 pax)	45	45
Supl. Gatwick / Luton / Stansted	20	20

HOTELES PREVISTOS O SIMILARES

NT.	CIUDAD	HOTEL	CAT.
3	Londres	Premier Inn / Millennium & Copthorne / Holiday Inn Wembley / Royal National	T/P P T
3	París	Ibis 17 Clichy Batignolles / Ibis Porte de Clichy Centre	T T
2	Ámsterdam	Ibis Airport / Renaissance Airport	T/P
2	Berlín	Good Morning East / City East	T
2	Praga	Clarion Congress / Olympik	P
2	Budapest	Star Inn	T
2	Viena	Rainers21 / Arion City	P

EL PRECIO INCLUYE

- Traslado de llegada (Heathrow).
- Guía acompañante durante todo el recorrido.
- Desayuno diario.
- Visitas en Londres, París, Ámsterdam, Berlín, Praga, Budapest y Viena, todas con expertos guías locales.
- Ferry Dover – Calais.
- Audioguía.
- Autocar de lujo.
- Wifi gratuito en el autobús (pág. 12).
- Seguro turístico.

DESTELLOS

Vista nocturna de Ámsterdam en año nuevo.

LONDRES - PARÍS - BRUJAS - ÁMSTERDAM - BERLÍN - DRESDE - PRAGA

BRATISLAVA - BUDAPEST - VIENA - VENECIA - FLORENCIA - ASÍS - ROMA

DÍA 1 AMÉRICA • LONDRES
(jueves)

Embarque en vuelo intercontinental hacia **Londres**.

DÍA 2 LONDRES (viernes)

Llegada al aeropuerto de Londres. Recepción y traslado al hotel. Alojamiento.

DÍA 3 LONDRES (sábado)

Desayuno y recorrido por la ciudad donde conoceremos las principales avenidas, plazas y monumentos. Descubriremos lugares tales como **Hyde Park**, **Kensington**, **Piccadilly Circus**, **Regent St**., **Oxford St**., el **Parlamento** con su famoso **Big Ben** y el **Palacio de Buckingham**, donde asistiremos al famoso cambio de la Guardia Real (si se realiza y/o el clima lo permite). Veremos también diferentes puentes de la ciudad y la **Abadía de Westminster**. Tarde libre. Alojamiento.

DÍA 4 LONDRES (domingo)

Desayuno. Día libre para actividades personales. Les recomendaremos realizar la excursión opcional al impresionante **Castillo de Windsor**, la mayor fortaleza medieval de Europa y residencia real desde el siglo XI. En su interior podremos disfrutar de una maravillosa colección de arte, mobiliario, vajillas, etc. También conoceremos la **Capilla de San Jorge**, uno de los mausoleos más imponentes del viejo continente. Regreso a **Londres**. Alojamiento.

DÍA 5 LONDRES • PARÍS
(lunes) 470 km

Desayuno y salida hacia el puerto de **Dover** para embarcar en el ferry y después de 75 minutos de travesía llegar al puerto de **Calais**. Desembarque y continuación a **París**. Llegada y alojamiento. Por la noche, excursión opcional para navegar en un **crucero por el Sena**, continuando con un recorrido de **París iluminado**. Descubriremos París desde el río y disfrutaremos de la iluminación de sus monumentos: el **Ayuntamiento**, los **Inválidos**, el **Arco del Triunfo**, la **Ópera**, la **Torre Eiffel** y los **Campos Elíseos**, entre otros. Realmente un espectáculo inolvidable.

DÍA 6 PARÍS (martes)

Después del desayuno saldremos a recorrer la "Ciudad del Amor", pasando por la **Avenida de los Campos Elíseos**, la **Plaza de la Concordia**, el **Arco del Triunfo**, la **Asamblea Nacional**, la **Ópera**, el **Museo del Louvre**, los **Inválidos**, el **Campo de Marte**, la **Torre Eiffel**, etc. Por la tarde, excursión opcional a **Montmartre**, conocido como el "Barrio de los Pintores" por ser la cuna de los impresionistas. Sus callejuelas albergan desde los más antiguos cabarets hasta la **Basílica del Sagrado Corazón de Jesús**. A continuación, realizaremos un paseo por el **Barrio Latino**. Tendremos una vista de la **Catedral de Notre Dame**, donde entenderemos el porqué de su importancia mundial. Durante la visita exterior nuestro guía nos explicará sobre lo acontecido y las posibilidades que se abren ante la mayor obra de restauración del siglo XXI. Por la noche, excursión opcional al icónico espectáculo de **El Lido**. Alojamiento.

DÍA 7 PARÍS (miércoles)

Después del desayuno recomendaremos la excursión opcional al **Palacio de Versalles** y sus jardines. Realizaremos una visita al interior (con **entrada preferente**) y descubriremos los espectaculares **Jardines de Palacio**. Regreso a **París**. Tarde libre y alojamiento.

DÍA 8 PARÍS • BRUJAS • ÁMSTERDAM (jueves) 570 km

Desayuno y salida hacia **Brujas**. Tiempo libre. Recomendaremos la **visita opcional de la ciudad**, recorriendo el **antiguo y nuevo Ayuntamiento**, la **Basílica de la Santa Sangre**, la **Catedral de El Salvador** y el **Lago del Amor**. Continuaremos el viaje hacia **Ámsterdam**. Llegada y alojamiento.

DÍA 9 ÁMSTERDAM (viernes)

Desayuno y visita de la **Estación Central**, la **Plaza Dam**, el **Mercado Flotante de Flores** y la **Plaza de los Museos**. A continuación, excursión opcional a los pueblos pesqueros de Marken y Volendam. Efectuaremos una parada en una granja de quesos. En **Volendam** tendremos tiempo libre. Continuaremos a **Marken**, con recorrido a pie hasta el puerto y regresaremos a **Ámsterdam**. Alojamiento.

DÍA 10 ÁMSTERDAM • BERLÍN
(sábado) 660 km

Desayuno. A primera hora de la mañana, salida hacia la frontera con Alemania. Pasando por las proximidades de **Hannover**, llegaremos a la capital, **Berlín**. Alojamiento.

DÍA 11 BERLÍN (domingo)

Desayuno y salida para recorrer la **Puerta de Brandemburgo**, la **PotsdamPlatz** y los restos del **Muro de Berlín** que dividía en dos la ciudad hasta 1989. Tiempo libre y alojamiento.

DÍA 12 BERLÍN • DRESDE • PRAGA (lunes) 349 km

Desayuno. Salida hacia **Dresde**, antigua capital de Sajonia. Tiempo libre. Continuación a la ciudad de **Praga**. Alojamiento.

DÍA 13 PRAGA (martes)

Desayuno y paseo a pie por la zona del **Castillo** hasta llegar a la **Iglesia de Santa María de la Victoria**, que alberga la imagen del **Niño Jesús de Praga**. Pasaremos por el **Puente de Carlos** y finalizaremos en la bella **Plaza de la Ciudad Vieja** con el famoso **Reloj Astronómico**. Alojamiento.

DÍA 14 PRAGA • BRATISLAVA • BUDAPEST (miércoles) 525 km

Desayuno y salida hacia Budapest, pasando por las proximidades de **Brno** llegaremos a **Bratislava**. Tiempo libre. Salida hacia **Budapest**. Alojamiento. Por la noche propondremos la excursión opcional para navegar en un **crucero por el río Danubio**, admirando el **Parlamento**, el **Bastión de los Pescadores**, la **Colina de San Gerardo**, el **Teatro Nacional**, el **Mercado**, el **Hotel Gellért** (conocido por sus baños termales), etc. Y qué decir de sus maravillosos **puentes**: el de la **Libertad**, **Elizabeth** y el de las **Cadenas**.

DÍA 15 BUDAPEST (jueves)

Desayuno. Salida para recorrer la **Iglesia de Matías**, el **Bastión de los Pescadores**, el **Palacio Real** y el **Palacio Presidencial**. Tarde libre. Por la noche podremos realizar la excursión opcional para asistir a un **espectáculo folklórico con cena**. Alojamiento.

DÍA 16 BUDAPEST • VIENA
(viernes) 250 km

Desayuno. Salida hacia la frontera con Austria y continuación a **Viena**. Llegada y alojamiento. Tarde libre. Excursión opcional para asistir a un **concierto con composiciones de Mozart y Strauss**.

DÍA 17 VIENA (sábado)

Desayuno. Visita de la ciudad, recorriendo la **Ópera**, el **Hotel Imperial**, los **Museos**, el **Palacio de Hofburg**, el **Parlamento**, el **Ayuntamiento**, la **Iglesia Votiva** (que alberga la **Virgen de Guadalupe**) y la **Iglesia de San Carlos Borromeo**. Avanzaremos hacia el **Canal del Danubio** hasta **El Prater**, conocido por su **noria**. Realizaremos una parada en el **Palacio Schönbrunn** y sus jardines. Tarde libre y alojamiento.

DÍA 18 VIENA • VENECIA
(domingo) 600 km

Desayuno y salida de la ciudad, atravesando las regiones alpinas de Estiria y Carintia. Disfrutando de estos hermosos paisajes avanzaremos por la frontera con Italia y, sin abandonar la belleza alpina, llegaremos a **Venecia**. Alojamiento.

DÍA 19 VENECIA • FLORENCIA
(lunes) 260 km

Desayuno. Salida para recorrer el **Puente de los Suspiros**, la **Plaza de San Marcos** y la **Basílica**. Tiempo libre. Organizaremos una **serenata musical en góndolas** (opcional). Salida hacia **Florencia**. Alojamiento.

DÍA 20 FLORENCIA • ASÍS • ROMA (martes) 350 km

Desayuno y recorrido por la **Plaza de San Marcos**, la **Galería de la Academia**, el **Mercado de la Paja**, la **Catedral de Santa María del Fiore**, el **Campanario** de Giotto y el **Baptisterio** con sus **Puertas del Paraíso**. Nos asomaremos al **Ponte Vecchio** y llegaremos hasta la **Plaza de la Santa Croce** para admirar la **Basílica**. Continuación hacia **Asís**, donde tendremos tiempo libre para visitar la **Basílica de San Francisco** y continuar a **Roma**. Llegada y alojamiento. Por la tarde podremos realizar la excursión opcional a la **Roma Barroca**. Llegaremos en autobús al **Muro Aureliano** del siglo III para iniciar un paseo a pie hasta la **Fontana di Trevi**. Descubriremos el **Panteón de Agripa** y la histórica **Plaza Navona**. Tiempo libre para cenar.

DÍA 21 ROMA (miércoles)

Desayuno. Visita del **Anfiteatro Flavio** o "**El Coliseo**", el **Circo Máximo** y la **Basílica** patriarcal **Santa María la Mayor**. Llegaremos al **Vaticano** para la **Audiencia del Santo Padre** (siempre que se celebre). Excursión opcional por los **Museos Vaticanos** (con **entrada preferente**) hasta la **Capilla Sixtina**. Admiraremos la **Bóveda** y **El Juicio Final** de Miguel Ángel. Visitaremos la **Basílica de San Pedro** donde admiraremos **La Piedad** y la **Cúpula** de Miguel Ángel y el **Baldaquino** de Bernini en el **Altar Mayor**. Tarde libre y alojamiento.

DÍA 22 ROMA (jueves)

Desayuno y día libre. Les propondremos la excursión opcional de día completo a Pompeya y Capri. Saldremos de Roma para llegar a **Pompeya**, donde nos ofrecerán un café antes de entrar a visitar la ciudad sepultada por las cenizas del volcán Vesubio tras la erupción del año 79. Recorrer el yacimiento arqueológico nos permitirá imaginar la grandeza de esta cultura. Más tarde continuaremos hasta el puerto de **Nápoles**, en el corazón de la ciudad antigua, para embarcar hacia la paradisíaca isla de **Capri**. Al llegar nos esperará un barco privado para navegar rodeando una parte de la isla y ver Capri desde el mar. Desembarcaremos en **Marina Grande** para subir hasta **Anacapri** (con **almuerzo incluido**), centro de la vida mundana y del glamour. Tiempo libre hasta la hora de regresar al puerto para embarcar hacia **Nápoles** y continuar a **Roma**. Alojamiento.

DÍA 23 ROMA (viernes)

Desayuno y con una cordial despedida, diremos... ¡Hasta pronto!

23 DÍAS DESDE 2.660$

SALIDAS 2021 / 2022 / 2023

2021	Abril	1	8	15	22	29
	Mayo	6	13	20	27	
	Junio	3	10	17	24	
	Julio	1	8	15	22	29
	Agosto	5	12	19	26	
	Septiembre	2	9	16	23	30
	Octubre	7	14	21	28	
	Noviembre	**11**	**25**			
	Diciembre	**9**	**23**			
2022	Enero	**6**	**20**			
	Febrero	**3**	**17**			
	Marzo	**3**	**10**	**17**	**24**	**31**
	Abril	7	14	21	28	
	Mayo	5	12	19	26	
	Junio	2	9	16	23	30
	Julio	7	14	21	28	
	Agosto	4	11	18	25	
	Septiembre	1	8	15	22	29
	Octubre	6	13	20	27	
	Noviembre	**10**	**24**			
	Diciembre	**8**	**22**			
2023	Enero	**5**	**19**			
	Febrero	**2**	**16**			
	Marzo	**2**	**9**	**16**	**23**	**30**

PRECIOS POR PERSONA EN DÓLARES

En habitación doble	2.845	**2.660**
En habitación triple	2.800	**2.620**
Supl. habitación single	1.360	**1.225**
Traslado salida (base 2 pax)	50	**50**
Supl. Gatwick / Luton / Stansted	20	**20**

HOTELES PREVISTOS O SIMILARES

NT.	CIUDAD	HOTEL	CAT.
3	Londres	Premier Inn / Millennium & Copthorne / Holiday Inn Wembley / Royal National	T/P P T
3	París	Ibis 17 Clichy Batignolles / Ibis Porte de Clichy Centre	T T
2	Ámsterdam	Ibis Airport / Renaissance Airport	T/P
2	Berlín	Good Morning East / City East	T
2	Praga	Clarion Congress / Olympik	P
2	Budapest	Star Inn	T
2	Viena	Rainers21 / Arion City	P
1	Venecia	San Giuliano / Smart Holiday / Alexander / Albatros	T/P P
1	Florencia	Mirage / Raffaello / The Gate	P
3	Roma	Aurelia Antica / Midas / Green Park Pamphili	P P

EL PRECIO INCLUYE

- Traslado de llegada (Heathrow).
- Guía acompañante durante todo el recorrido.
- Desayuno diario.
- Visitas en Londres, París, Ámsterdam, Berlín, Praga, Budapest, Viena, Venecia, Florencia y Roma, todas con expertos guías locales.
- Ferry Dover – Calais.
- Audioguía.
- Autocar de lujo.
- Wifi gratuito en el autobús (pág. 12).
- Seguro turístico.

ENCANTOS

Puente de Carlos y tejados de la Ciudad Vieja, Praga.

LONDRES - PARÍS - BRUJAS - ÁMSTERDAM - BERLÍN - DRESDE - PRAGA - BRATISLAVA - BUDAPEST - VIENA

VENECIA - FLORENCIA - ASÍS - ROMA - PISA - NIZA - BARCELONA - ZARAGOZA - MADRID

DÍA 1 AMÉRICA • LONDRES
(jueves)

Embarque en vuelo intercontinental hacia **Londres**.

DÍA 2 LONDRES (viernes)

Llegada al aeropuerto de Londres. Recepción y traslado al hotel. Alojamiento.

DÍA 3 LONDRES (sábado)

Desayuno e interesante recorrido por **Hyde Park**, **Kensington**, **Piccadilly Circus**, **Regent St**., **Oxford St**., el **Parlamento** con su famoso **Big Ben** y el **Palacio de Buckingham**, donde asistiremos al famoso cambio de la Guardia Real (si se realiza y/o el clima lo permite). Veremos también diferentes puentes de la ciudad y la **Abadía de Westminster**. Tarde libre. Alojamiento.

DÍA 4 LONDRES (domingo)

Desayuno. Día libre. Les recomendaremos la excursión opcional al **Castillo de Windsor**, la mayor fortaleza medieval de Europa y residencia real desde el siglo XI. En su interior podremos disfrutar de la colección de arte, mobiliario, vajillas, etc. Conoceremos la **Capilla de San Jorge**, uno de los mausoleos más imponentes del viejo continente. Regreso a **Londres**. Alojamiento.

DÍA 5 LONDRES • PARÍS
(lunes) 470 km

Desayuno y salida hacia el puerto de **Dover** para embarcar en ferry durante 75 minutos de travesía hasta **Calais**. Desembarque y continuación a **París**. Llegada y alojamiento. Por la noche, excursión opcional para navegar en un **crucero por el Sena**. Disfrutaremos de la iluminación de sus monumentos: el **Ayuntamiento**, los **Inválidos**, el **Arco del Triunfo**, la **Ópera**, la **Torre Eiffel** y los **Campos Elíseos**, entre otros.

DÍA 6 PARÍS (martes)

Después del desayuno saldremos a recorrer la "Ciudad del Amor", pasando por la **Avenida de los Campos Elíseos**, la **Plaza de la Concordia**, el **Arco del Triunfo**, la **Asamblea Nacional**, la **Ópera**, el **Museo del Louvre**, los **Inválidos**, el **Campo de Marte**, la **Torre Eiffel**, etc. Por la tarde, excursión opcional a **Montmartre**, conocido como el "Barrio de los Pintores" por ser la cuna de los impresionistas. Sus callejuelas albergan desde los más antiguos cabarets hasta la **Basílica del Sagrado Corazón de Jesús**. A continuación, realizaremos un paseo por el **Barrio Latino**. Tendremos una vista de la **Catedral de Notre Dame**, donde entenderemos el porqué de su importancia mundial. Durante la visita exterior nuestro guía nos explicará sobre lo acontecido y las posibilidades que se abren ante la mayor obra de restauración del siglo XXI. Por la noche, excursión opcional al icónico espectáculo de **El Lido**. Alojamiento.

DÍA 7 PARÍS (miércoles)

Después del desayuno recomendaremos la excursión opcional al **Palacio de Versalles** y sus jardines. Realizaremos una visita al interior (con **entrada preferente**) y descubriremos los espectaculares **Jardines de Palacio**. Regreso a **París**. Tarde libre y alojamiento.

DÍA 8 PARÍS • BRUJAS • ÁMSTERDAM (jueves) 570 km

Desayuno. Salida hacia **Brujas**, donde tendremos tiempo libre. Les recomendaremos la **visita opcional de la ciudad**, recorriendo el **antiguo y nuevo Ayuntamiento**, la **Basílica de la Santa Sangre**, la **Catedral de El Salvador** y el **Lago del Amor**. Continuaremos hacia **Ámsterdam**. Llegada y alojamiento.

DÍA 9 ÁMSTERDAM (viernes)

Desayuno y visita de la **Estación Central**, la **Plaza Dam**, el **Mercado Flotante de Flores** y la **Plaza de los Museos**. Propondremos la excursión opcional a los pueblos pesqueros de Marken y Volendam. Efectuaremos una parada en una granja de quesos. En **Volendam** dispondremos de tiempo libre. Continuaremos a **Marken**, con recorrido a pie hasta el puerto. Regreso a **Ámsterdam**. Alojamiento.

DÍA 10 ÁMSTERDAM • BERLÍN
(sábado) 660 km

Desayuno. A primera hora de la mañana, salida hacia la frontera con Alemania. Pasando por las proximidades de **Hannover**, llegaremos a la capital, **Berlín**. Alojamiento.

DÍA 11 BERLÍN (domingo)

Desayuno y salida para recorrer la **Puerta de Brandemburgo**, la **PotsdamPlatz** y los restos del **Muro de Berlín** que dividía en dos la ciudad hasta 1989. Tiempo libre y alojamiento.

DÍA 12 BERLÍN • DRESDE • PRAGA (lunes) 349 km

Desayuno. Salida hacia **Dresde**, antigua capital de Sajonia. Tiempo libre. Continuación a la ciudad de **Praga**. Alojamiento.

DÍA 13 PRAGA (martes)

Desayuno y paseo a pie por el **Castillo**, la **Iglesia de Santa María de la Victoria**, que alberga la imagen del **Niño Jesús de Praga**, el **Puente de Carlos** y la bella **Plaza de la Ciudad Vieja** con el famoso **Reloj Astronómico**. Alojamiento.

DÍA 14 PRAGA • BRATISLAVA • BUDAPEST (miércoles) 525 km

Desayuno y salida, pasando cerca de **Brno** llegaremos a **Bratislava**. Tiempo libre. Salida hacia **Budapest**. Alojamiento. Les propondremos la excursión opcional para navegar en un **crucero por el río Danubio** y ver el **Parlamento**, el **Bastión de los Pescadores**, la **Colina de San Gerardo**, el **Teatro Nacional**, el **Mercado**, el **Hotel Gellért** y los puentes de la **Libertad**, **Elizabeth** y las **Cadenas**.

DÍA 15 BUDAPEST (jueves)

Desayuno. Salida para recorrer la **Iglesia de Matías**, el **Bastión de los Pescadores**, el **Palacio Real** y el **Palacio Presidencial**. Tarde libre. Por la noche podremos realizar la excursión opcional para asistir a un **espectáculo folklórico con cena**. Alojamiento.

DÍA 16 BUDAPEST • VIENA
(viernes) 250 km

Desayuno. Salida hacia la frontera con Austria y continuación hasta su capital, **Viena**. Llegada y alojamiento. Tarde libre o excursión opcional para asistir a un **concierto con composiciones de Mozart y Strauss**.

DÍA 17 VIENA (sábado)

Desayuno y recorrido por la **Ópera**, el **Hotel Imperial**, los **Museos**, el **Palacio de Hofburg**, el **Parlamento**, el **Ayuntamiento**, la **Iglesia Votiva** y la de **San Carlos Borromeo**. Avanzaremos hacia el **Canal del Danubio** hasta **El Prater**, conocido por su **noria**. Realizaremos una parada en el **Palacio Schönbrunn**. Tarde libre y alojamiento.

DÍA 18 VIENA • VENECIA
(domingo) 600 km

Desayuno y salida hacia **Venecia**. Alojamiento.

DÍA 19 VENECIA • FLORENCIA
(lunes) 260 km

Desayuno y salida para recorrer el **Puente de los Suspiros**, la **Plaza de San Marcos** y la **Basílica**. Tiempo libre. Organizaremos una **serenata musical en góndolas** (opcional). Salida hacia **Florencia**. Alojamiento.

DÍA 20 FLORENCIA • ASÍS • ROMA (martes) 350 km

Desayuno y recorrido por la **Plaza de San Marcos**, la **Galería de la Academia**, el **Mercado de la Paja**, la **Catedral de Santa María del Fiore**, el **Campanario** de Giotto, el **Baptisterio** con sus **Puertas del Paraíso**, el **Ponte Vecchio**, la **Plaza de la Santa Croce** y la **Basílica**. Continuación hacia **Asís**. Tiempo libre para visitar la **Basílica de San Francisco** y continuar a **Roma**. Llegada y alojamiento. Excursión opcional a la **Roma Barroca**. Llegaremos en bus al **Muro Aureliano** para dar un paseo por la **Fontana di Trevi**, el **Panteón de Agripa** y la **Plaza Navona**. Tiempo libre.

DÍA 21 ROMA (miércoles)

Desayuno. Visita del **Anfiteatro Flavio** o "**El Coliseo**", el **Circo Máximo** y la **Basílica** patriarcal **Santa María la Mayor**. Llegaremos al **Vaticano** para la **Audiencia del Santo Padre** (siempre que se celebre). Excursión opcional por los **Museos Vaticanos** (con **entrada preferente**) hasta la **Capilla Sixtina**. Admiraremos la **Bóveda** y **El Juicio Final** de Miguel Ángel. Visitaremos la **Basílica de San Pedro** con **La Piedad** y la **Cúpula** de Miguel Ángel y el **Baldaquino** de Bernini en el **Altar Mayor**. Tarde libre y alojamiento.

DÍA 22 ROMA (jueves)

Desayuno y día libre. Excursión opcional de día completo a Pompeya y Capri. En **Pompeya** tomaremos un café y visitaremos la ciudad sepultada tras la erupción del Vesubio. Continuación a **Nápoles** para embarcar hasta **Capri**, donde navegaremos en barco privado, desembarcando en **Marina Grande**. Subida hasta **Anacapri** (con **almuerzo incluido**). Tiempo libre hasta regresar a **Roma**.

DÍA 23 ROMA • PISA • NIZA
(viernes) 690 km

Desayuno y salida hacia **Pisa**, ciudad identificada por la **Torre Inclinada**, la **Catedral** y el **Baptisterio**. Tiempo libre y continuación a **Niza**, capital de la Costa Azul. Alojamiento. Por la noche, excursión opcional al conocido **Principado de Mónaco**. Tiempo libre para visitar el famoso **Casino de Montecarlo**.

DÍA 24 NIZA • BARCELONA
(sábado) 660 km

Desayuno. Salida hacia España. En **Barcelona** realizaremos una breve visita de la ciudad para recorrer el casco histórico y conocer lo más destacado: la **Sagrada Familia**, la **Plaza Cataluña**, la **Plaza de España**... Alojamiento.

DÍA 25 BARCELONA • ZARAGOZA • MADRID
(domingo) 620 km

Desayuno y salida hacia **Zaragoza** para admirar la **Basílica de Nuestra Señora del Pilar**. Continuación hacia **Madrid**. Alojamiento.

DÍA 26 MADRID (lunes)

Desayuno. Día libre para actividades personales. Alojamiento.

DÍA 27 MADRID (martes)

Desayuno y con una cordial despedida, diremos... ¡Hasta pronto!

27 DÍAS DESDE 2.970$

SALIDAS 2021 / 2022 / 2023

2021	Abril	1	8	15	22	29
	Mayo	6	13	20	27	
	Junio	3	10	17	24	
	Julio	1	8	15	22	29
	Agosto	5	12	19	26	
	Septiembre	2	9	16	23	30
	Octubre	7	14	21	28	
	Noviembre	11	25			
	Diciembre	9	23			
2022	Enero	6	20			
	Febrero	3	17			
	Marzo	3	10	17	24	31
	Abril	7	14	21	28	
	Mayo	5	12	19	26	
	Junio	2	9	16	23	30
	Julio	7	14	21	28	
	Agosto	4	11	18	25	
	Septiembre	1	8	15	22	29
	Octubre	6	13	20	27	
	Noviembre	10	24			
	Diciembre	8	22			
2023	Enero	5	19			
	Febrero	2	16			
	Marzo	2	9	16	23	30

PRECIOS POR PERSONA EN DÓLARES

En habitación doble	3.190	2.970
En habitación triple	3.140	2.920
Supl. habitación single	1.660	1.490
Traslado salida (base 2 pax)	40	40
Supl. Gatwick / Luton / Stansted	20	20

HOTELES PREVISTOS O SIMILARES

NT.	CIUDAD	HOTEL	CAT.
3	Londres	Premier Inn / Holiday Inn Wembley / Millennium & Copthorne / Royal National	T/P P/T
3	París	Ibis 17 Clichy Batignolles / Ibis Porte de Clichy Centre	T T
2	Ámsterdam	Ibis Airport / Renaissance Airport	T/P
2	Berlín	Good Morning East / City East	T
2	Praga	Clarion Congress / Olympik	P
2	Budapest	Star Inn	T
2	Viena	Rainers21 / Arion City	P
1	Venecia	San Giuliano / Smart Holiday / Alexander / Albatros	T/P P
1	Florencia	Mirage / Raffaello / The Gate	P
3	Roma	Aurelia Antica / Midas / Green Park Pamphili	P P
1	Niza	Ibis Aeroport Promenade des Anglais / Campanile Aeroport	T T
1	Barcelona	La Maquinista / HLG City Park St. Just	T/P
2	Madrid	Praga / Ilunion Pio XII	P

EL PRECIO INCLUYE

- Traslado de llegada (Heathrow).
- Guía acompañante durante todo el recorrido.
- Desayuno diario.
- Visitas en Londres, París, Ámsterdam, Berlín, Praga, Budapest, Viena, Venecia, Florencia y Roma, con guías locales.
- Ferry Dover – Calais.
- Audioguía.
- Autocar de lujo.
- Wifi gratuito en el autobús (pág. 12).
- Seguro turístico.

TERRAL

Tulipanes y molinos de viento, Holanda.

PARÍS - BRUJAS - ÁMSTERDAM

7 DÍAS DESDE 805$

SALIDAS 2021 / 2022 / 2023

2021	Abril	4	11	18	25	
	Mayo	2	9	16	23	30
	Junio	6	13	20	27	
	Julio	4	11	18	25	
	Agosto	1	8	15	22	29
	Septiembre	5	12	19	26	
	Octubre	3	10	17	24	31
	Noviembre	14	28			
	Diciembre	12	26			
2022	Enero	9	23			
	Febrero	6	20			
	Marzo	6	13	20	27	
	Abril	3	10	17	24	
	Mayo	1	8	15	22	29
	Junio	5	12	19	26	
	Julio	3	10	17	24	31
	Agosto	7	14	21	28	
	Septiembre	4	11	18	25	
	Octubre	2	9	16	23	30
	Noviembre	13	27			
	Diciembre	11	25			
2023	Enero	8	22			
	Febrero	5	19			
	Marzo	5	12	19	26	
	Abril	2				

PRECIOS POR PERSONA EN DÓLARES

En habitación doble	840	805
En habitación triple	825	790
Supl. habitación single	470	435
Traslado salida (base 2 pax)	65	65

HOTELES PREVISTOS O SIMILARES

NT.	CIUDAD	HOTEL	CAT.
3	París	Ibis 17 Clichy Batignolles / Ibis	T
		Porte de Clichy Centre	T
2	Ámsterdam	Ibis Airport / Renaissance Airport	T/P

EL PRECIO INCLUYE

- Traslado de llegada (Charles de Gaulle/Orly).
- Guía acompañante durante todo el recorrido.
- Desayuno diario.
- Visitas en París y Ámsterdam, todas con expertos guías locales.
- Audioguía.
- Autocar de lujo.
- Wifi gratuito en el autobús (pág. 12).
- Seguro turístico.

¿SABÍAS QUE...?

- La rosa de los vientos de París, situada cerca de la entrada de Notre Dame, marca el km 0 francés.
- En esta ciudad podrás encontrar 3 réplicas de la Estatua de la Libertad de Nueva York y una pirámide de cristal con las mismas proporciones que la de Keops en Egipto.

DÍA 1 AMÉRICA • PARÍS (domingo)

Embarque en vuelo intercontinental hacia **París**.

DÍA 2 PARÍS (lunes)

Llegada al aeropuerto de París. Recepción y traslado al hotel. Alojamiento. Por la noche, excursión opcional para navegar en un **crucero por el río Sena**. Descubriremos París desde el río y disfrutaremos de la iluminación de sus monumentos: el **Ayuntamiento**, los **Inválidos**, el **Arco del Triunfo**, la **Ópera**, la **Torre Eiffel** y los **Campos Elíseos**, entre otros. Un espectáculo inolvidable.

DÍA 3 PARÍS (martes)

Después del desayuno saldremos a recorrer la "Ciudad del Amor", pasando por la **Avenida de los Campos Elíseos**, la **Plaza de la Concordia**, el **Arco del Triunfo**, la **Asamblea Nacional**, la **Ópera**, el **Museo del Louvre**, los **Inválidos**, el **Campo de Marte**, la **Torre Eiffel**, etc. Por la tarde, excursión opcional a **Montmartre**, conocido como el "Barrio de los Pintores". Sus callejuelas albergan desde los más antiguos cabarets hasta la **Basílica del Sagrado Corazón de Jesús**. A continuación, realizaremos un paseo por el **Barrio Latino**. Tendremos una vista de la **Catedral de Notre Dame**, donde entenderemos el porqué de su importancia mundial. Durante la visita exterior nuestro guía nos explicará sobre las posibilidades que se abren ante la mayor obra de restauración del siglo XXI. Por la noche, excursión opcional al icónico espectáculo de **El Lido**. Alojamiento.

DÍA 4 PARÍS (miércoles)

Después del desayuno les recomendaremos la excursión opcional al **Palacio de Versalles** y sus jardines, donde vivieron, hasta que estalló la Revolución francesa, tres reyes de Francia: Luis XIV, conocido como el Rey Sol, Luis XV y Luis XVI. Realizaremos una visita interior de los aposentos reales (con **entrada preferente**), donde el guía nos relatará la historia, anécdotas y curiosidades de la vida monárquica del lugar. Descubriremos también los espectaculares **Jardines de Palacio**. Regreso a **París**. Tarde libre y alojamiento.

DÍA 5 PARÍS • BRUJAS • ÁMSTERDAM (jueves) 570 km

Desayuno. A primera hora de la mañana, saldremos hacia el norte para llegar a la frontera con Bélgica y continuar a **Brujas**. En esta singular ciudad medieval dispondremos de tiempo libre para caminar y disfrutar de su encanto. Tendremos la posibilidad de realizar la **visita opcional de la ciudad**, recorriendo el **antiguo y nuevo Ayuntamiento**, la **Basílica de la Santa Sangre**, la **Catedral de El Salvador**, el **Lago del Amor**, el canal que la rodea y muchos simpáticos rincones que harán de este lugar un sitio para la memoria. Continuaremos el viaje hacia la ciudad de **Ámsterdam**. Llegada y alojamiento.

DÍA 6 ÁMSTERDAM (viernes)

Desayuno e interesante recorrido a pie por la ciudad, que nos deslumbrará con su colorido, flores y canales. Disfrutaremos de la hermosa arquitectura de la **Estación Central**, la **Plaza Dam**, el **Mercado Flotante de Flores** y la **Plaza de los Museos**. A continuación, realizaremos la excursión opcional a los simpáticos pueblos pesqueros de Marken y Volendam. En el camino efectuaremos una parada en una granja de quesos para conocer cómo se fabrican estos típicos productos de manera artesanal. En **Volendam** tendremos tiempo libre para pasear por esta bella población de cuento, con sus casas de madera y toda la artesanía local expuesta en las pequeñas tiendas que acompañan a la calle principal. Continuaremos a **Marken**, una antigua isla que fue anexada al continente, donde todo es a pie por sus estrechas calles, hasta llegar a su pequeño puerto. En esta población destacan las casas verdes, los jardines, las pequeñas granjas con animales, los canales, los puentes y la iglesia. Lo podremos recorrer al completo con facilidad y respirar esa felicidad que transmite una vida tan sencilla. Sin duda, este pequeño y encantador pueblo nos dejará maravillados. Si quiere conocer Holanda, no debe dejar de ir. Regreso a **Ámsterdam**. Alojamiento.

DÍA 7 ÁMSTERDAM (sábado)

Desayuno y con una cordial despedida, diremos... ¡Hasta pronto!

Casas tradicionales de Volendam, Holanda.

FLANDES

PARÍS - BRUJAS - ÁMSTERDAM - BERLÍN

DÍA 1 AMÉRICA • PARÍS (domingo)

Embarque en vuelo intercontinental hacia **París**.

DÍA 2 PARÍS (lunes)

Llegada al aeropuerto de París. Recepción y traslado al hotel. Alojamiento. Por la noche, excursión opcional para navegar en un **crucero por el Sena**. Descubriremos París desde el río y disfrutaremos de la iluminación de sus monumentos: el **Ayuntamiento**, los **Inválidos**, el **Arco del Triunfo**, la **Ópera**, la **Torre Eiffel** y los **Campos Elíseos**, entre otros.

DÍA 3 PARÍS (martes)

Después del desayuno saldremos a recorrer la "Ciudad del Amor", pasando por la **Avenida de los Campos Elíseos**, la **Plaza de la Concordia**, el **Arco del Triunfo**, la **Asamblea Nacional**, la **Ópera**, el **Museo del Louvre**, los **Inválidos**, el **Campo de Marte**, la **Torre Eiffel**, etc. Por la tarde, excursión opcional a **Montmartre**, conocido como el "Barrio de los Pintores" por ser la cuna de los impresionistas. Sus callejuelas albergan desde los más antiguos cabarets hasta la **Basílica del Sagrado Corazón de Jesús**. A continuación, realizaremos un paseo por el **Barrio Latino**. Tendremos una vista de la **Catedral de Notre Dame**, donde entenderemos el porqué de su importancia mundial. Durante la visita exterior nuestro guía nos explicará sobre lo acontecido y las posibilidades que se abren ante la mayor obra de restauración del siglo XXI. Por la noche, excursión opcional al icónico espectáculo de **El Lido**. Alojamiento.

DÍA 4 PARÍS (miércoles)

Después del desayuno recomendaremos la excursión opcional al **Palacio de Versalles** y sus jardines, donde vivieron, hasta que estalló la Revolución francesa, tres reyes de Francia: Luis XIV, conocido como el Rey Sol, Luis XV y Luis XVI. Realizaremos una visita interior de los aposentos reales (con **entrada preferente**), donde el guía nos relatará la historia, anécdotas y curiosidades de la vida monárquica del lugar. Descubriremos también los espectaculares **Jardines de Palacio**. Regreso a **París**. Tarde libre y alojamiento.

DÍA 5 PARÍS • BRUJAS • ÁMSTERDAM (jueves) 570 km

Desayuno y a primera hora de la mañana saldremos hacia el norte para llegar a la frontera con Bélgica y continuar hacia **Brujas**. En esta singular ciudad medieval dispondremos de tiempo libre para caminar y disfrutar de su encanto. Tendremos la posibilidad de realizar la **visita opcional de la ciudad**, recorriendo el **antiguo y nuevo Ayuntamiento**, la **Basílica de la Santa Sangre**, la **Catedral de El Salvador**, el **Lago del Amor**, el canal que la rodea y muchos simpáticos rincones que harán de este lugar un sitio para la memoria. Más tarde continuaremos nuestro viaje hacia la ciudad de **Ámsterdam**. Llegada y alojamiento.

DÍA 6 ÁMSTERDAM (viernes)

Desayuno y visita a pie de la ciudad, recorriendo la **Estación Central**, la **Plaza Dam**, el **Mercado Flotante de Flores** y la **Plaza de los Museos**. Propondremos la excursión opcional a los pueblos pesqueros de Marken y Volendam, con una parada en una granja de quesos. En **Volendam** dispondremos de tiempo libre. Continuaremos a **Marken**, con recorrido a pie hasta el puerto. Regreso a **Ámsterdam**. Alojamiento.

DÍA 7 ÁMSTERDAM • BERLÍN (sábado) 660 km

Desayuno y, a primera hora, saldremos hacia la frontera con Alemania. Pasando por las proximidades de la ciudad de **Hannover**, llegaremos a la capital, **Berlín**. Alojamiento.

DÍA 8 BERLÍN (domingo)

Desayuno y salida para realizar la visita panorámica de la ciudad, que en su momento representó la división de un país y hoy es símbolo de la reconciliación. Recorreremos la **Puerta de Brandemburgo**, la **Potsdam-Platz**, los restos del **Muro de Berlín** que dividía en dos la ciudad hasta 1989, así como sus principales calles y avenidas. Tiempo libre y alojamiento.

DÍA 9 BERLÍN (lunes)

Desayuno y con una cordial despedida, diremos... ¡Hasta pronto!

9 DÍAS DESDE 940$

SALIDAS 2021 / 2022 / 2023

2021	Abril	4	11	18	25	
	Mayo	2	9	16	23	30
	Junio	6	13	20	27	
	Julio	4	11	18	25	
	Agosto	1	8	15	22	29
	Septiembre	5	12	19	26	
	Octubre	3	10	17	24	31
	Noviembre	14	28			
	Diciembre	12	26			
2022	Enero	9	23			
	Febrero	6	20			
	Marzo	6	13	20	27	
	Abril	3	10	17	24	
	Mayo	1	8	15	22	29
	Junio	5	12	19	26	
	Julio	3	10	17	24	31
	Agosto	7	14	21	28	
	Septiembre	4	11	18	25	
	Octubre	2	9	16	23	30
	Noviembre	13	27			
	Diciembre	11	25			
2023	Enero	8	22			
	Febrero	5	19			
	Marzo	5	12	19	26	
	Abril	2				

PRECIOS POR PERSONA EN DÓLARES

En habitación doble	1.070	940
En habitación triple	1.055	925
Supl. habitación single	565	520
Traslado salida (base 2 pax)	65	65
Traslado salida Schonefeld (Base 2 personas)	90	90

HOTELES PREVISTOS O SIMILARES

NT.	CIUDAD	HOTEL	CAT.
3	París	Ibis 17 Clichy Batignolles / Ibis	T
		Porte de Clichy Centre	T
2	Ámsterdam	Ibis Airport / Renaissance Airport	T/P
2	Berlín	Good Morning East / City East	T

EL PRECIO INCLUYE

- Traslado de llegada (Charles de Gaulle/Orly).
- Guía acompañante durante todo el recorrido.
- Desayuno diario.
- Visitas en París, Ámsterdam y Berlín, todas con expertos guías locales.
- Audioguía.
- Autocar de lujo.
- Wifi gratuito en el autobús (pág. 12).
- Seguro turístico.

¿SABÍAS QUE...?

- Los propios habitantes de la ciudad derribaron el muro de Berlín en noviembre de 1989 y hoy en día es un despliegue de arte urbano por obras de multitud de artistas de todo el mundo.

BOHEMIA

Vista panorámica de la orilla de París.

PARÍS - BRUJAS - ÁMSTERDAM BERLÍN - DRESDE - PRAGA

DÍA 1 AMÉRICA • PARÍS
(domingo)

Embarque en vuelo intercontinental hacia **París**.

DÍA 2 PARÍS (lunes)

Llegada al aeropuerto de París. Recepción y traslado al hotel. Alojamiento. Por la noche realizaremos la excursión opcional para navegar en un **crucero por el río Sena**, continuando con un recorrido completo de **París iluminado**, una visita única en el mundo. Descubriremos París desde el río y disfrutaremos de la impresionante iluminación de sus monumentos: el **Ayuntamiento**, los **Inválidos**, el **Arco del Triunfo**, la **Ópera**, la **Torre Eiffel** y los **Campos Elíseos**, entre otros. Realmente un espectáculo inolvidable.

DÍA 3 PARÍS (martes)

Después del desayuno saldremos a recorrer la "Ciudad del Amor", pasando por la **Avenida de los Campos Elíseos**, la **Plaza de la Concordia**, el **Arco del Triunfo**, la **Asamblea Nacional**, la **Ópera**, el **Museo del Louvre**, los **Inválidos**, el **Campo de Marte**, la **Torre Eiffel**, etc. Por la tarde, les propondremos la excursión opcional que nos llevará a **Montmartre**, emblemático rincón de París, conocido como el "Barrio de los Pintores" por ser la cuna de los impresionistas. Sus callejuelas albergan desde los más antiguos cabarets hasta la **Basílica del Sagrado Corazón de Jesús**. A continuación, realizaremos un paseo por el famoso **Barrio Latino**. Tendremos también una vista espectacular de la **Catedral de Notre Dame**, donde entenderemos el porqué de su importancia mundial, aprendiendo de su pasado y proyectándonos hacia el futuro. Durante la visita exterior nuestro guía nos explicará sobre lo acontecido y las posibilidades que se abren ante la mayor obra de restauración del siglo XXI. Por la noche, tendremos la posibilidad de realizar la excursión opcional al icónico espectáculo de **El Lido**. Alojamiento.

DÍA 4 PARÍS (miércoles)

Después del desayuno recomendaremos la excursión opcional al **Palacio de Versalles** y sus jardines, donde vivieron, hasta que estalló la Revolución francesa, tres reyes de Francia: Luis XIV, conocido como el Rey Sol, Luis XV y Luis XVI. Realizaremos una visita interior de los aposentos reales (con **entrada preferente**), donde el guía nos relatará la historia, anécdotas y curiosidades de la vida monárquica del lugar. Descubriremos también los espectaculares **Jardines de Palacio**. Regreso a **París**. Tarde libre y alojamiento.

DÍA 5 PARÍS • BRUJAS • ÁMSTERDAM (jueves) 570 km

Desayuno. A primera hora de la mañana, saldremos hacia el norte para llegar a la frontera con Bélgica y continuar a **Brujas**. En esta ciudad medieval dispondremos de tiempo libre para caminar y disfrutar de su encanto. Tendremos la posibilidad de realizar la **visita opcional de la ciudad**, recorriendo el **antiguo y nuevo Ayuntamiento**, la **Basílica de la Santa Sangre**, la **Catedral de El Salvador**, el **Lago del Amor**, el canal que la rodea y muchos simpáticos rincones que harán de este lugar un sitio para la memoria. Más tarde continuaremos el viaje hacia **Ámsterdam**. Llegada y alojamiento.

DÍA 6 ÁMSTERDAM (viernes)

Desayuno e interesante recorrido a pie por la ciudad, que nos deslumbrará con su colorido, flores y canales. Disfrutaremos de la hermosa arquitectura de la **Estación Central**, la **Plaza Dam**, el **Mercado Flotante de Flores** y la **Plaza de los Museos**. A continuación, les recomendaremos la excursión opcional a los simpáticos pueblos pesqueros de Marken y Volendam. En el camino haremos una parada en una granja de quesos para conocer cómo se fabrican estos típicos productos de manera artesanal. En **Volendam** dispondremos de tiempo libre para pasear por esta bella población de cuento, con sus casas de madera y toda la artesanía local expuesta en las pequeñas tiendas que acompañan a la calle principal. Continuaremos a **Marken**, una antigua isla que fue anexada al continente, donde todo es a pie por sus estrechas calles, hasta llegar a su pequeño puerto. En esta población destacan las casas verdes, los jardines, las pequeñas granjas con animales, los canales, los puentes y la iglesia. Lo podremos recorrer al completo con facilidad y respirar esa felicidad que transmite una vida tan sencilla. Sin duda, este pequeño y encantador pueblo nos dejará maravillados. Si quiere conocer Holanda, no debe dejar de ir. Regreso a **Ámsterdam**. Alojamiento.

DÍA 7 ÁMSTERDAM • BERLÍN
(sábado) 660 km

Desayuno y, a primera hora de la mañana, saldremos hacia la frontera con Alemania. Pasando por las proximidades de la ciudad de **Hannover**, llegaremos a la capital, **Berlín**. Alojamiento.

DÍA 8 BERLÍN (domingo)

Desayuno y salida para realizar la visita panorámica de la ciudad, que en su momento representó la división de un país y hoy es símbolo de la reconciliación. Recorreremos la **Puerta de Brandemburgo**, la **Potsdam-Platz**, los restos del **Muro de Berlín** que dividía en dos la ciudad hasta 1989, así como sus principales calles y avenidas. Tiempo libre y alojamiento.

DÍA 9 BERLÍN • DRESDE • PRAGA (lunes) 349 km

Desayuno y salida hacia **Dresde**, la antigua capital de Sajonia situada a orillas del río Elba, donde disfrutaremos de tiempo libre. Continuación a la ciudad de **Praga**. Alojamiento.

DÍA 10 PRAGA (martes)

Desayuno. Paseo a pie por la ciudad de las cien torres, que nos irá maravillando a medida que avancemos. Iniciaremos el recorrido en la parte alta, pasando por la zona del **Castillo** hasta llegar a la **Iglesia de Santa María de la Victoria**, que alberga la imagen del **Niño Jesús de Praga**. Pasaremos por el espectacular **Puente de Carlos** y finalizaremos en la bella **Plaza de la Ciudad Vieja** con el famoso **Reloj Astronómico**. Mucho por ver, mucho por disfrutar y mucho por saber acerca de la ciudad natal de Kafka. Alojamiento.

DÍA 11 PRAGA (miércoles)

Desayuno y con una cordial despedida, diremos... ¡Hasta pronto!

Atardecer en la Torre Eiffel, París.

11 DÍAS DESDE 1.130$

SALIDAS 2021 / 2022 / 2023

2021	Abril	4	11	18	25	
	Mayo	2	9	16	23	30
	Junio	6	13	20	27	
	Julio	4	11	18	25	
	Agosto	1	8	15	22	29
	Septiembre	5	12	19	26	
	Octubre	3	10	17	24	31
	Noviembre	14	28			
	Diciembre	12	26			
2022	Enero	9	23			
	Febrero	6	20			
	Marzo	6	13	20	27	
	Abril	3	10	17	24	
	Mayo	1	8	15	22	29
	Junio	5	12	19	26	
	Julio	3	10	17	24	31
	Agosto	7	14	21	28	
	Septiembre	4	11	18	25	
	Octubre	2	9	16	23	30
	Noviembre	13	27			
	Diciembre	11	25			
2023	Enero	8	22			
	Febrero	5	19			
	Marzo	5	12	19	26	
	Abril	2				

PRECIOS POR PERSONA EN DÓLARES

En habitación doble	1.200	1.130
En habitación triple	1.180	1.110
Supl. habitación single	660	605
Traslado salida (base 2 pax)	50	50

HOTELES PREVISTOS O SIMILARES

NT.	CIUDAD	HOTEL	CAT.
3	París	Ibis 17 Clichy Batignolles / Ibis	T
		Porte de Clichy Centre	T
2	Ámsterdam	Ibis Airport / Renaissance Airport	T/P
2	Berlín	Good Morning East / City East	T
2	Praga	Clarion Congress / Olympik	P

EL PRECIO INCLUYE

- Traslado de llegada (Charles de Gaulle/Orly).
- Guía acompañante durante todo el recorrido.
- Desayuno diario.
- Visitas en París, Ámsterdam, Berlín y Praga, todas con expertos guías locales.
- Audioguía.
- Autocar de lujo.
- Wifi gratuito en el autobús (pág. 12).
- Seguro turístico.

¿SABÍAS QUE...?

- Una zona histórica y curiosa es el Beguinaje de Brujas, se trata de una treintena de casas blancas y dos iglesias donde vivían y aún viven las beguinas, mujeres religiosas y habitualmente viudas que ayudan al necesitado fuera de un convento.

HUELLAS

Detalle del Muro de Berlín.

PARÍS - BRUJAS - ÁMSTERDAM - BERLÍN DRESDE - PRAGA - BRATISLAVA - BUDAPEST

DÍA 1 AMÉRICA • PARÍS (domingo)

Embarque en vuelo intercontinental hacia **París**.

DÍA 2 PARÍS (lunes)

Llegada al aeropuerto de París. Recepción y traslado al hotel. Alojamiento. Por la noche realizaremos la excursión opcional para navegar en un **crucero por el río Sena**, continuando con un recorrido completo de **París iluminado**, una visita única en el mundo. Descubriremos París desde el río y disfrutaremos de la impresionante iluminación de sus monumentos: el **Ayuntamiento**, los **Inválidos**, el **Arco del Triunfo**, la **Ópera**, la **Torre Eiffel** y los **Campos Elíseos**, entre otros. Realmente un espectáculo inolvidable.

DÍA 3 PARÍS (martes)

Después del desayuno saldremos a recorrer la "Ciudad del Amor", pasando por la **Avenida de los Campos Elíseos**, la **Plaza de la Concordia**, el **Arco del Triunfo**, la **Asamblea Nacional**, la **Ópera**, el **Museo del Louvre**, los **Inválidos**, el **Campo de Marte**, la **Torre Eiffel**, etc. Por la tarde, les propondremos la excursión opcional que nos llevará a **Montmartre**, emblemático rincón de París, conocido también como el "Barrio de los Pintores" por ser la cuna de los impresionistas. Sus pequeñas y empinadas callejuelas constituyen un entramado que alberga desde los más antiguos cabarets hasta la maravillosa **Basílica del Sagrado Corazón de Jesús**. A continuación, realizaremos un paseo por el famoso **Barrio Latino**, disfrutando de sus pequeños callejones con restaurantes y cafés parisinos. Este barrio debe su nombre a la época medieval, cuando los habitantes de la zona utilizaban el latín para comunicarse. Tendremos una vista espectacular de la **Catedral de Notre Dame**, donde entenderemos el porqué de su importancia mundial, aprendiendo de su pasado y proyectándonos hacia el futuro. Durante la visita exterior nuestro guía nos explicará sobre lo acontecido y las posibilidades que se abren ante lo que puede ser la mayor obra de restauración del siglo XXI. Por la noche, posibilidad de realizar la excursión opcional al icónico espectáculo de **El Lido**. Alojamiento.

DÍA 4 PARÍS (miércoles)

Después del desayuno recomendaremos la excursión opcional al espectacular **Palacio de Versalles** y sus jardines, donde vivieron, hasta que estalló la Revolución francesa, tres reyes de Francia: Luis XIV, conocido como el Rey Sol, Luis XV y Luis XVI. Realizaremos una visita interior de los aposentos reales (con **entrada preferente**), donde el guía nos relatará la historia, anécdotas y curiosidades de la vida monárquica del lugar. Descubriremos también los espectaculares **Jardines de Palacio**. Regreso a **París**. Tarde libre y alojamiento.

DÍA 5 PARÍS • BRUJAS • ÁMSTERDAM (jueves) 570 km

Desayuno. A primera hora de la mañana, saldremos hacia el norte para llegar a la frontera con Bélgica y continuar hacia **Brujas**. En esta singular ciudad medieval dispondremos de tiempo libre para caminar y disfrutar de su encanto. Tendremos la posibilidad de realizar la **visita opcional de la ciudad**, recorriendo el **antiguo y nuevo Ayuntamiento**, la **Basílica de la Santa Sangre**, la **Catedral de El Salvador**, el **Lago del Amor**, el canal que la rodea y muchos simpáticos rincones que harán de este lugar un sitio para la memoria. Más tarde continuaremos el viaje hacia la ciudad de **Ámsterdam**. Llegada y alojamiento.

DÍA 6 ÁMSTERDAM (viernes)

Tras el desayuno realizaremos un recorrido a pie por la ciudad, que nos deslumbrará con su colorido y sus canales. Disfrutaremos de la hermosa arquitectura de la **Estación Central**, la **Plaza Dam**, el **Mercado Flotante de Flores** y la **Plaza de los Museos**. A continuación, les recomendaremos la excursión opcional a los simpáticos pueblos pesqueros de Marken y Volendam. En el camino efectuaremos una parada en una granja de quesos para conocer cómo se fabrican estos típicos productos de manera artesanal. En **Volendam** dispondremos de tiempo libre para pasear por una población de cuento, con sus casas de madera y toda la artesanía local expuesta en las pequeñas tiendas que acompañan a la calle principal. Continuaremos a **Marken**, una antigua isla que fue anexada al continente, donde todo es a pie por sus estrechas calles, hasta llegar a su pequeño puerto. En esta población destacan las casas verdes, los jardines, las pequeñas granjas con animales, los canales, los puentes y la iglesia. Lo podremos recorrer al completo con facilidad y respirar esa felicidad que transmite una vida tan sencilla. Sin duda, este pequeño y encantador pueblo nos dejará maravillados. Si quiere conocer Holanda, no debe dejar de ir. Regreso a **Ámsterdam**. Alojamiento.

DÍA 7 ÁMSTERDAM • BERLÍN (sábado) 660 km

Desayuno y, a primera hora de la mañana, saldremos hacia la frontera con Alemania. Pasando por las proximidades de la ciudad de **Hannover**, llegaremos a la capital, **Berlín**. Alojamiento.

DÍA 8 BERLÍN (domingo)

Desayuno y salida para realizar la visita panorámica de la ciudad, que en su momento representó la división de un país y hoy es símbolo de la reconciliación. Recorreremos lo más destacado, conociendo la **Puerta de Brandemburgo** y la **PotsdamPlatz**. Veremos los restos del **Muro de Berlín**, que dividía en dos la ciudad hasta 1989. Tiempo libre para actividades personales o realizar algunas compras. Alojamiento.

DÍA 9 BERLÍN • DRESDE • PRAGA (lunes) 349 km

Desayuno y salida hacia **Dresde**, la antigua capital de Sajonia situada a orillas del río Elba, donde disfrutaremos de tiempo libre para caminar tranquilamente por la ciudad. Continuación a la ciudad de **Praga**. Alojamiento.

DÍA 10 PRAGA (martes)

Después del desayuno iniciaremos un recorrido a pie por la ciudad de las cien torres, que nos maravillará a medida que avancemos. Comenzaremos nuestro recorrido en la parte alta, pasando por la zona del **Castillo** hasta llegar a la **Iglesia de Santa María de la Victoria**, que alberga la imagen del **Niño Jesús de Praga**. Pasaremos por el espectacular **Puente de Carlos** y finalizaremos en la bella **Plaza de la Ciudad Vieja** para admirar el famoso **Reloj Astronómico**. Mucho por ver, mucho por disfrutar y mucho por saber acerca de la ciudad natal de Kafka. Alojamiento.

DÍA 11 PRAGA • BRATISLAVA • BUDAPEST (miércoles) 525 km

Desayuno y salida hacia Budapest. Pasando por las proximidades de la ciudad de **Brno**, llegaremos hasta la frontera con Eslovaquia. Más tarde, continuaremos hacia **Bratislava**, donde disfrutaremos de tiempo libre para recorrer la ciudad. Salida hacia la frontera con Hungría hasta llegar a la capital, **Budapest**. Alojamiento. Por la noche tendremos la oportunidad de realizar, de manera opcional, una de las excursiones más románticas de Europa: navegar en un **crucero por el río Danubio**. Podremos ver espectaculares monumentos de la ciudad en ambas orillas, como el icónico **Parlamento**, el **Bastión de los Pescadores**, la **Colina de San Gerardo**, el **Teatro Nacional**, el **Mercado**, el **Hotel Gellért** (conocido mundialmente por sus baños termales), etc. Y qué decir de sus maravillosos **puentes**: el de la **Libertad**, **Elizabeth** y el de las **Cadenas**, que conserva una amorosa tradición que el guía nos relatará. Regreso al hotel.

DÍA 12 BUDAPEST (jueves)

Desayuno y salida para realizar la visita de la ciudad. Iniciaremos nuestro recorrido con la subida a **Buda** para contemplar la **Iglesia de Matías**, el **Bastión de los Pescadores**, el **Palacio Real** y el **Palacio Presidencial**, cuyo conjunto fue declarado Patrimonio Cultural de la Humanidad. Tarde libre. Por la noche podremos realizar la excursión opcional para asistir a un **espectáculo folklórico con cena**, donde disfrutaremos de la típica gastronomía y de la alegre cultura húngara. Alojamiento.

DÍA 13 BUDAPEST (viernes)

Desayuno y con una cordial despedida, diremos... ¡Hasta pronto!

13 DÍAS DESDE 1.330$

SALIDAS 2021 / 2022 / 2023

2021	Abril	4	11	18	25	
	Mayo	2	9	16	23	30
	Junio	6	13	20	27	
	Julio	4	11	18	25	
	Agosto	1	8	15	22	29
	Septiembre	5	12	19	26	
	Octubre	3	10	17	24	31
	Noviembre	14	28			
	Diciembre	12	26			
2022	Enero	9	23			
	Febrero	6	20			
	Marzo	6	13	20	27	
	Abril	3	10	17	24	
	Mayo	1	8	15	22	29
	Junio	5	12	19	26	
	Julio	3	10	17	24	31
	Agosto	7	14	21	28	
	Septiembre	4	11	18	25	
	Octubre	2	9	16	23	30
	Noviembre	13	27			
	Diciembre	11	25			
2023	Enero	8	22			
	Febrero	5	19			
	Marzo	5	12	19	26	
	Abril	2				

PRECIOS POR PERSONA EN DÓLARES

En habitación doble	1.430	1.330
En habitación triple	1.405	1.310
Supl. habitación single	750	665
Traslado salida (base 2 pax)	50	50

HOTELES PREVISTOS O SIMILARES

NT.	CIUDAD	HOTEL	CAT.
3	París	Ibis 17 Clichy Batignolles / Ibis	T
		Porte de Clichy Centre	T
2	Ámsterdam	Ibis Airport / Renaissance Airport	T/P
2	Berlín	Good Morning East / City East	T
2	Praga	Clarion Congress / Olympik	P
2	Budapest	Star Inn	T

EL PRECIO INCLUYE

- Traslado de llegada (Charles de Gaulle/Orly).
- Guía acompañante durante todo el recorrido.
- Desayuno diario.
- Visitas en París, Ámsterdam, Berlín, Praga y Budapest, todas con expertos guías locales.
- Audioguía.
- Autocar de lujo.
- Wifi gratuito en el autobús (pág. 12).
- Seguro turístico.

¿SABÍAS QUE...?

- En Budapest, si te montas en el Amphicoach, descubrirás que los autobuses pueden ir por el agua.

Torre de Televisión, Berlín.

ARLEQUÍN

Detalle del tejado de la Catedral de San Esteban, Viena.

PARÍS - BRUJAS - ÁMSTERDAM - BERLÍN - DRESDE

PRAGA - BRATISLAVA - BUDAPEST - VIENA

DÍA 1 AMÉRICA • PARÍS (domingo)

Embarque en vuelo intercontinental hacia **París**.

DÍA 2 PARÍS (lunes)

Llegada al aeropuerto de París. Recepción y traslado al hotel. Alojamiento. Por la noche realizaremos la excursión opcional para navegar en un **crucero por el río Sena**, continuando con un recorrido completo de **París iluminado**, una visita única en el mundo. Descubriremos París desde el río y disfrutaremos de la impresionante iluminación de sus monumentos: el **Ayuntamiento**, los **Inválidos**, el **Arco del Triunfo**, la **Ópera**, la **Torre Eiffel** y los **Campos Elíseos**, entre otros. Realmente un espectáculo inolvidable.

DÍA 3 PARÍS (martes)

Después del desayuno saldremos a recorrer la "Ciudad del Amor", pasando por la **Avenida de los Campos Elíseos**, la **Plaza de la Concordia**, el **Arco del Triunfo**, la **Asamblea Nacional**, la **Ópera**, el **Museo del Louvre**, los **Inválidos**, el **Campo de Marte**, la **Torre Eiffel**, etc. Por la tarde, les propondremos la excursión opcional que nos llevará a **Montmartre**, emblemático rincón de París, conocido también como el "Barrio de los Pintores" por ser la cuna de los impresionistas. Sus pequeñas y empinadas callejuelas constituyen un entramado que alberga desde los más antiguos cabarets hasta la maravillosa **Basílica del Sagrado Corazón de Jesús**. A continuación, realizaremos un paseo por el famoso **Barrio Latino**. Este barrio debe su nombre a la época medieval, cuando los habitantes de la zona eran estudiantes que utilizaban el latín para comunicarse. Tendremos también una vista espectacular de la **Catedral de Notre Dame**, donde entenderemos el porqué de su importancia mundial, aprendiendo de su pasado y proyectándonos hacia el futuro. Durante la visita exterior nuestro guía nos explicará sobre lo acontecido recientemente y las posibilidades que se abren ante lo que puede ser la mayor obra de restauración del siglo XXI. Por la noche, tendremos la posibilidad de realizar la excursión opcional al icónico espectáculo de **El Lido**. Alojamiento.

DÍA 4 PARÍS (miércoles)

Después del desayuno recomendaremos la excursión opcional al espectacular **Palacio de Versalles**. Realizaremos una visita al interior de los aposentos reales (con **entrada preferente**) donde el guía nos relatará las curiosidades de la vida monárquica del lugar. Descubriremos también los espectaculares **Jardines de Palacio**. Regreso a **París**. Tarde libre y alojamiento.

DÍA 5 PARÍS • BRUJAS • ÁMSTERDAM (jueves) 570 km

Desayuno. A primera hora de la mañana, saldremos hacia el norte para llegar a la frontera con Bélgica y continuar hacia **Brujas**. En esta ciudad medieval dispondremos de tiempo libre para caminar y disfrutar de su encanto. Tendremos la posibilidad de realizar la **visita opcional de la ciudad**, recorriendo el **antiguo y nuevo Ayuntamiento**, la **Basílica de la Santa Sangre**, la **Catedral de El Salvador**, el **Lago del Amor**, el canal que la rodea y muchos simpáticos rincones que harán de este lugar un sitio para la memoria. Más tarde continuaremos el viaje hacia **Ámsterdam**. Llegada y alojamiento.

DÍA 6 ÁMSTERDAM (viernes)

Desayuno y visita de la **Estación Central**, la **Plaza Dam**, el **Mercado Flotante de Flores** y la **Plaza de los Museos**. Propondremos la excursión opcional a los pueblos pesqueros de Marken y Volendam. Efectuaremos una parada en una granja de quesos. En **Volendam** dispondremos de tiempo libre. Continuaremos a **Marken**, con recorrido a pie hasta el puerto. Regreso a **Ámsterdam**. Alojamiento.

DÍA 7 ÁMSTERDAM • BERLÍN (sábado) 660 km

Desayuno y, a primera hora de la mañana, saldremos hacia la frontera con Alemania. Pasando por las proximidades de la ciudad de **Hannover**, llegaremos a la capital, **Berlín**. Alojamiento.

DÍA 8 BERLÍN (domingo)

Desayuno y salida para recorrer la **Puerta de Brandemburgo**, la **PotsdamPlatz** y los restos del **Muro de Berlín** que dividía en dos la ciudad hasta 1989. Tiempo libre y alojamiento.

DÍA 9 BERLÍN • DRESDE • PRAGA (lunes) 349 km

Desayuno y salida hacia **Dresde**, la antigua capital de Sajonia situada a orillas del río Elba, donde disfrutaremos de tiempo libre. Continuación a la ciudad de **Praga**. Alojamiento.

DÍA 10 PRAGA (martes)

Desayuno y paseo a pie por la ciudad de las cien torres, que nos irá maravillando a medida que avancemos. Iniciaremos el recorrido en la parte alta, pasando por la zona del **Castillo** hasta la **Iglesia de Santa María de la Victoria**, que alberga la famosa imagen del **Niño Jesús de Praga**. Pasaremos por el espectacular **Puente de Carlos** y finalizaremos en la bella **Plaza de la Ciudad Vieja** con el famoso **Reloj Astronómico**. Mucho por ver, mucho por disfrutar y mucho por saber acerca de la ciudad natal de Kafka. Alojamiento.

DÍA 11 PRAGA • BRATISLAVA • BUDAPEST (miércoles) 525 km

Desayuno y salida hacia Budapest. Pasando por las proximidades de **Brno**, llegaremos a la frontera con Eslovaquia. Más tarde, continuación hacia **Bratislava**, donde disfrutaremos de tiempo libre. Salida hacia la frontera con Hungría hasta llegar a la capital, **Budapest**. Alojamiento. Por la noche, excursión opcional para navegar en un romántico **crucero por el río Danubio**. Podremos admirar espectaculares monumentos de la ciudad a ambas orillas, como el **Parlamento**, el **Bastión de los Pescadores**, la **Colina de San Gerardo**, el **Teatro Nacional**, el **Mercado**, el **Hotel Gellért** (conocido por sus baños termales), etc. Y qué decir de sus maravillosos **puentes**: el de la **Libertad**, **Elizabeth** y el de las **Cadenas**, que conserva una amorosa tradición. Regreso al hotel.

DÍA 12 BUDAPEST (jueves)

Desayuno y salida para realizar la visita de la ciudad. Iniciaremos nuestro recorrido con la subida a **Buda** para contemplar la **Iglesia de Matías**, el **Bastión de los Pescadores**, el **Palacio Real** y el **Palacio Presidencial**, cuyo conjunto fue declarado Patrimonio Cultural de la Humanidad. Tarde libre. Por la noche les recomendaremos realizar la excursión opcional para asistir a un **espectáculo folklórico con cena**, donde disfrutaremos de la típica gastronomía y colorido folklore húngaro. Alojamiento.

DÍA 13 BUDAPEST • VIENA (viernes) 250 km

Desayuno. Salida hacia la frontera con Austria y continuación hasta su capital, **Viena**. Llegada y alojamiento. Tarde libre. Tendremos la posibilidad de realizar la excursión opcional para asistir a un **concierto con composiciones de Mozart y Strauss** y disfrutar de Viena, ciudad de la música, en todo su esplendor.

DÍA 14 VIENA (sábado)

Desayuno y visita de la ciudad más imperial de Europa, recorriendo su elegantísimo anillo. En él descubriremos la **Ópera**, una de las más prestigiosas del mundo, el **Hotel Imperial**, los **Museos**, el **Palacio de Hofburg**, el **Parlamento**, el **Ayuntamiento**, la **Iglesia Votiva** (templo que alberga la famosa imagen de la **Virgen de Guadalupe**) y la **Iglesia de San Carlos Borromeo**. Avanzaremos hacia el **Canal del Danubio**, donde contemplaremos la zona moderna de Viena continuando hasta **El Prater**, conocido por su famosa **noria**. Después realizaremos una parada en el **Palacio Schönbrunn** para disfrutar de sus jardines. Tarde libre y alojamiento.

DÍA 15 VIENA (domingo)

Desayuno y con una cordial despedida, diremos... ¡Hasta pronto!

Vista de la casa Hundertwasser en Viena, Austria.

15 DÍAS DESDE 1.580$

SALIDAS 2021 / 2022 / 2023

2021	Abril	4	11	18	25	
	Mayo	2	9	16	23	30
	Junio	6	13	20	27	
	Julio	4	11	18	25	
	Agosto	1	8	15	22	29
	Septiembre	5	12	19	26	
	Octubre	3	10	17	24	31
	Noviembre	14	28			
	Diciembre	12	26			
2022	Enero	9	23			
	Febrero	6	20			
	Marzo	6	13	20	27	
	Abril	3	10	17	24	
	Mayo	1	8	15	22	29
	Junio	5	12	19	26	
	Julio	3	10	17	24	31
	Agosto	7	14	21	28	
	Septiembre	4	11	18	25	
	Octubre	2	9	16	23	30
	Noviembre	13	27			
	Diciembre	11	25			
2023	Enero	8	22			
	Febrero	5	19			
	Marzo	5	12	19	26	
	Abril	2				

PRECIOS POR PERSONA EN DÓLARES

En habitación doble	1.715	1.580
En habitación triple	1.685	1.555
Supl. habitación single	875	785
Traslado salida (base 2 pax)	45	45

HOTELES PREVISTOS O SIMILARES

NT.	CIUDAD	HOTEL	CAT.
3	París	Ibis 17 Clichy Batignolles / Ibis	T
		Porte de Clichy Centre	T
2	Ámsterdam	Ibis Airport / Renaissance Airport	T/P
2	Berlín	Good Morning East / City East	T
2	Praga	Clarion Congress / Olympik	P
2	Budapest	Star Inn	T
2	Viena	Rainers21 / Arion City	P

EL PRECIO INCLUYE

- Traslado de llegada (Charles de Gaulle/Orly).
- Guía acompañante durante todo el recorrido.
- Desayuno diario.
- Visitas en París, Ámsterdam, Berlín, Praga, Budapest y Viena, todas con expertos guías locales.
- Audioguía.
- Autocar de lujo.
- Wifi gratuito en el autobús (pág. 12).
- Seguro turístico.

¿SABÍAS QUE...?

- En la ciudad de Viena se inventó por error el mítico souvenir de la bola de nieve, en realidad se estaba intentando crear una bombilla.

ÉPOCAS

Retratos del carnaval veneciano.

PARÍS - BRUJAS - ÁMSTERDAM - BERLÍN - DRESDE - PRAGA - BRATISLAVA

BUDAPEST - VIENA - VENECIA - FLORENCIA - ASÍS - ROMA

DÍA 1 AMÉRICA • PARÍS
(domingo)

Embarque en vuelo intercontinental hacia **París**.

DÍA 2 PARÍS (lunes)

Llegada al aeropuerto de París. Recepción y traslado al hotel. Alojamiento. Por la noche, excursión opcional para navegar en un **crucero por el río Sena**, continuando con un recorrido de **París iluminado**. Descubriremos París desde el río y disfrutaremos de la iluminación de sus monumentos: el **Ayuntamiento**, los **Inválidos**, el **Arco del Triunfo**, la **Ópera**, la **Torre Eiffel** y los **Campos Elíseos**, entre otros. Todo un espectáculo.

DÍA 3 PARÍS (martes)

Después del desayuno saldremos a recorrer la "Ciudad del Amor", pasando por la **Avenida de los Campos Elíseos**, la **Plaza de la Concordia**, el **Arco del Triunfo**, la **Asamblea Nacional**, la **Ópera**, el **Museo del Louvre**, los **Inválidos**, el **Campo de Marte**, la **Torre Eiffel**, etc. Por la tarde, excursión opcional a **Montmartre**, emblemático rincón de París, conocido como el "Barrio de los Pintores" por ser la cuna de los impresionistas. Sus callejuelas albergan desde los más antiguos cabarets hasta la **Basílica del Sagrado Corazón de Jesús**. A continuación, realizaremos un paseo por el **Barrio Latino**. Tendremos una vista espectacular de la **Catedral de Notre Dame**, donde entenderemos el porqué de su importancia mundial. Durante la visita exterior nuestro guía nos explicará sobre lo acontecido y las posibilidades que se abren ante la mayor obra de restauración del siglo XXI. Por la noche, excursión opcional al icónico espectáculo de **El Lido**. Alojamiento.

DÍA 4 PARÍS (miércoles)

Después del desayuno les recomendaremos la excursión opcional al espectacular **Palacio de Versalles**. Realizaremos una visita al interior de los aposentos reales (con **entrada preferente**), donde el guía nos relatará las curiosidades de la vida monárquica del lugar. Descubriremos también los espectaculares **Jardines de Palacio**. Regreso a **París**. Tarde libre y alojamiento.

DÍA 5 PARÍS • BRUJAS • ÁMSTERDAM (jueves) 570 km

Desayuno y salida hacia **Brujas**, donde tendremos tiempo libre. Les recomendaremos la **visita opcional de la ciudad**, recorriendo el **antiguo y nuevo Ayuntamiento**, la **Basílica de la Santa Sangre**, la **Catedral de El Salvador** y el **Lago del Amor**. Continuaremos hacia **Ámsterdam**. Llegada y alojamiento.

DÍA 6 ÁMSTERDAM (viernes)

Desayuno y visita de la **Estación Central**, la **Plaza Dam**, el **Mercado Flotante de Flores** y la **Plaza de los Museos**. Les propondremos la excursión opcional a los pueblos pesqueros de Marken y Volendam. Efectuaremos una parada en una granja de quesos. En **Volendam** dispondremos de tiempo libre. Continuaremos a **Marken**, con un recorrido a pie hasta el puerto. Regreso a **Ámsterdam**. Alojamiento.

DÍA 7 ÁMSTERDAM • BERLÍN
(sábado) 660 km

Desayuno. A primera hora de la mañana, salida hacia la frontera con Alemania. Pasando por las proximidades de **Hannover**, llegaremos a la capital, **Berlín**. Alojamiento.

DÍA 8 BERLÍN (domingo)

Desayuno y salida para recorrer la **Puerta de Brandemburgo**, la **PotsdamPlatz** y los restos del **Muro de Berlín** que dividía en dos la ciudad hasta 1989. Tiempo libre y alojamiento.

DÍA 9 BERLÍN • DRESDE • PRAGA (lunes) 349 km

Desayuno. Salida hacia **Dresde**, antigua capital de Sajonia, donde disfrutaremos de tiempo libre. Continuación a **Praga**. Alojamiento.

DÍA 10 PRAGA (martes)

Desayuno y paseo a pie por el **Castillo**, la **Iglesia de Santa María de la Victoria**, que alberga la imagen del **Niño Jesús de Praga**, el **Puente de Carlos** y la bella **Plaza de la Ciudad Vieja** con el famoso **Reloj Astronómico**. Alojamiento.

DÍA 11 PRAGA • BRATISLAVA • BUDAPEST (miércoles) 525 km

Desayuno y salida. Pasando cerca de **Brno**, llegaremos a **Bratislava**. Tiempo libre y salida hacia **Budapest**. Alojamiento. Excursión opcional para navegar en un **crucero por el río Danubio** y ver el **Parlamento**, el **Bastión de los Pescadores**, la **Colina de San Gerardo**, el **Mercado**, el **Hotel Gellért** y los puentes de la **Libertad**, **Elizabeth** y las **Cadenas**.

DÍA 12 BUDAPEST (jueves)

Desayuno y salida para recorrer la **Iglesia de Matías**, el **Bastión de los Pescadores**, el **Palacio Real** y el **Palacio Presidencial**. Tarde libre. Por la noche podremos realizar la excursión opcional para asistir a un **espectáculo folklórico con cena**. Alojamiento.

DÍA 13 BUDAPEST • VIENA
(viernes) 250 km

Desayuno. Salida hacia la frontera con Austria y continuación a **Viena**. Llegada y alojamiento. Tarde libre. Excursión opcional para asistir a un **concierto con composiciones de Mozart y Strauss**.

DÍA 14 VIENA (sábado)

Desayuno y recorrido por la **Ópera**, el **Hotel Imperial**, los **Museos**, el **Palacio de Hofburg**, el **Parlamento**, el **Ayuntamiento**, la **Iglesia Votiva** y la de **San Carlos Borromeo**. Avanzaremos hacia el **Canal del Danubio** hasta **El Prater**, conocido por su **noria**. Realizaremos una parada en el **Palacio Schönbrunn**. Tarde libre y alojamiento.

DÍA 15 VIENA • VENECIA
(domingo) 600 km

Desayuno y salida de la ciudad, disfrutando de estos hermosos paisajes avanzaremos por la frontera con Italia y llegaremos a **Venecia**. Alojamiento.

DÍA 16 VENECIA • FLORENCIA
(lunes) 260 km

Después del desayuno nos dejaremos maravillar por la ciudad de las 118 islas con sus más de 400 puentes, cuyas características la convierten en única y exclusiva. Recorreremos el **Puente de los Suspiros** y la **Plaza de San Marcos**, con su incomparable escenario donde destaca la **Basílica**, joya de la arquitectura, que nos muestra el esplendor vivido en esta ciudad. Tiempo libre y, para los que gusten, organizaremos una **serenata musical en góndolas** (opcional). Más tarde, salida hacia la autopista para atravesar los Apeninos y llegar a la ciudad de **Florencia**. Alojamiento.

DÍA 17 FLORENCIA • ASÍS • ROMA (martes) 350 km

Desayuno. Visita a pie por la ciudad, donde el arte nos sorprenderá a cada paso que demos. Recorreremos la **Plaza de San Marcos**, pasando por delante de la **Galería de la Academia** hasta llegar al **Mercado de la Paja**. Contemplaremos la combinación de hermosos mármoles en la fachada de la **Catedral de Santa María del Fiore** y su inconfundible **Campanario** de Giotto. También disfrutaremos del **Baptisterio** y sus célebres **Puertas del Paraíso**. Nos asomaremos al conocido **Ponte Vecchio** y llegaremos hasta la **Plaza de la Santa Croce** para admirar la **Basílica** franciscana del mismo nombre. Continuación hacia **Asís**, interesante ciudad amurallada donde dispondremos de tiempo libre para visitar la **Basílica de San Francisco** antes de proseguir nuestro viaje hacia **Roma**. Llegada y alojamiento. Por la tarde-noche podremos realizar la excursión opcional a la **Roma Barroca**, ¡y dispóngase a vivir la eternidad de la ciudad! Llegaremos en autobús al **Muro Aureliano** del siglo III para iniciar un paseo a pie hasta la fuente más famosa del mundo, la **Fontana di Trevi**. Descubriremos el **Panteón de Agripa** y la histórica **Plaza Navona**, donde dispondremos de tiempo libre para cenar a la romana: pasta, pizza...

DÍA 18 ROMA (miércoles)

Después del desayuno realizaremos la visita de la ciudad, recorriendo la Roma Papal y la Roma del Imperio. Admiraremos la inconfundible figura del **Anfiteatro Flavio**, más conocido como "**El Coliseo**", que es el símbolo inequívoco de la ciudad. Pasaremos también por el **Circo Máximo** y la **Basílica** patriarcal de **Santa María la Mayor**. A continuación, atravesando el río Tiber, llegaremos al **Vaticano** para asistir a la **Audiencia del Santo Padre** (siempre que se celebre). Les propondremos realizar la excursión opcional al Estado más pequeño del mundo con apenas 44 hectáreas, pero con un patrimonio cultural universal inconmensurable. Esta visita nos llevará por la grandeza de los **Museos Vaticanos** (con **entrada preferente**) hasta llegar a la **Capilla Sixtina**. Con un inmenso sentimiento, admiraremos los dos momentos de Miguel Ángel: la **Bóveda** (con 33 años) y **El Juicio Final** (ya con 60 años). Y, respetando el riguroso silencio, simplemente nos dejaremos llevar. Continuaremos hacia la **Basílica de San Pedro**, donde solo estando en el interior comprenderemos su grandiosidad. Nos recibirá Miguel Ángel, en este caso como escultor, con **La Piedad**. No estará ausente el gran maestro Bernini y su famoso **Baldaquino** en el **Altar Mayor**, protegido por la obra cumbre de Miguel Ángel, ahora como arquitecto, la enorme **Cúpula** de la Basílica. Tarde libre y alojamiento.

DÍA 19 ROMA (jueves)

Desayuno y día libre. Propondremos la excursión opcional de día completo a Pompeya y Capri. Saldremos de Roma para llegar a **Pompeya**, donde nos ofrecerán un café antes de entrar a visitar la ciudad sepultada por las cenizas del volcán Vesubio tras la erupción del año 79. Recorrer el yacimiento arqueológico nos permitirá imaginar la grandeza de esta cultura. Más tarde continuaremos hasta el puerto de **Nápoles**, en el corazón de la ciudad antigua, para embarcar hacia la paradisíaca isla de **Capri**. Al llegar nos esperará un barco privado para navegar rodeando una parte de la isla y ver Capri desde el mar. Desembarcaremos en **Marina Grande** para subir hasta **Anacapri** (con **almuerzo incluido**), centro de la vida mundana y del glamour. Tiempo libre hasta la hora de regresar al puerto para embarcar hacia **Nápoles** y continuar a **Roma**. Alojamiento.

DÍA 20 ROMA (viernes)

Desayuno y con una cordial despedida, diremos... ¡Hasta pronto!

20 DÍAS DESDE 2.320$

SALIDAS 2021 / 2022 / 2023

2021	Abril	4	11	18	25	
	Mayo	2	9	16	23	30
	Junio	6	13	20	27	
	Julio	4	11	18	25	
	Agosto	1	8	15	22	29
	Septiembre	5	12	19	26	
	Octubre	3	10	17	24	31
	Noviembre	14	28			
	Diciembre	12	26			
2022	Enero	9	23			
	Febrero	6	20			
	Marzo	6	13	20	27	
	Abril	3	10	17	24	
	Mayo	1	8	15	22	29
	Junio	5	12	19	26	
	Julio	3	10	17	24	31
	Agosto	7	14	21	28	
	Septiembre	4	11	18	25	
	Octubre	2	9	16	23	30
	Noviembre	13	27			
	Diciembre	11	25			
2023	Enero	8	22			
	Febrero	5	19			
	Marzo	5	12	19	26	
	Abril	2				

PRECIOS POR PERSONA EN DÓLARES

En habitación doble	2.470	2.320
En habitación triple	2.430	2.285
Supl. habitación single	1.130	1.020
Traslado salida (base 2 pax)	50	50

HOTELES PREVISTOS O SIMILARES

NT.	CIUDAD	HOTEL	CAT.
3	París	Ibis 17 Clichy Batignolles / Ibis Porte de Clichy Centre	T T
2	Ámsterdam	Ibis Airport / Renaissance Airport	T/P
2	Berlín	Good Morning East / City East	T
2	Praga	Clarion Congress / Olympik	P
2	Budapest	Star Inn	T
2	Viena	Rainers21 / Arion City	P
1	Venecia	San Giuliano / Smart Holiday / Alexander / Albatros	T/P P
1	Florencia	Mirage / Raffaello / The Gate	P
3	Roma	Aurelia Antica / Midas / Green Park Pamphili	P P

EL PRECIO INCLUYE

- Traslado de llegada (Charles de Gaulle/Orly).
- Guía acompañante durante todo el recorrido.
- Desayuno diario.
- Visitas en París, Ámsterdam, Berlín, Praga, Budapest, Viena, Venecia, Florencia y Roma, todas con expertos guías locales.
- Audioguía.
- Autocar de lujo.
- Wifi gratuito en el autobús (pág. 12).
- Seguro turístico.

SENSACIONES

Panorámica de Capri, Italia.

PARÍS - BRUJAS - ÁMSTERDAM - BERLÍN - DRESDE - PRAGA - BRATISLAVA - BUDAPEST - VIENA

VENECIA - FLORENCIA - ASÍS - ROMA - PISA - NIZA - BARCELONA - ZARAGOZA - MADRID

DÍA 1 AMÉRICA • PARÍS
(domingo)

Embarque en vuelo intercontinental hacia **París**.

DÍA 2 PARÍS (lunes)

Llegada al aeropuerto de París. Recepción y traslado al hotel. Alojamiento. Por la noche, excursión opcional para navegar en un **crucero por el Sena**, continuando con un recorrido de **París iluminado**. Descubriremos París desde el río y disfrutaremos de la impresionante iluminación de sus monumentos: el **Ayuntamiento**, los **Inválidos**, el **Arco del Triunfo**, la **Ópera**, la **Torre Eiffel** y los **Campos Elíseos**, entre otros. Realmente un espectáculo inolvidable.

DÍA 3 PARÍS (martes)

Después del desayuno saldremos a recorrer la "Ciudad del Amor", pasando por la **Avenida de los Campos Elíseos**, la **Plaza de la Concordia**, el **Arco del Triunfo**, la **Asamblea Nacional**, la **Ópera**, el **Museo del Louvre**, los **Inválidos**, el **Campo de Marte**, la **Torre Eiffel**, etc. Por la tarde, les propondremos la excursión opcional que nos llevará a **Montmartre**, emblemático rincón de París, conocido también como el "Barrio de los Pintores". Sus pequeñas y empinadas callejuelas constituyen un entramado que alberga desde los más antiguos cabarets hasta la maravillosa **Basílica del Sagrado Corazón de Jesús**. A continuación, realizaremos un paseo por el famoso **Barrio Latino**. Tendremos también una vista espectacular de la **Catedral de Notre Dame**, donde entenderemos el porqué de su importancia mundial. Durante la visita exterior nuestro guía nos explicará sobre las posibilidades que se abren ante la mayor obra de restauración del siglo XXI. Por la noche, excursión opcional al icónico espectáculo de **El Lido**. Alojamiento.

DÍA 4 PARÍS (miércoles)

Después del desayuno, les recomendaremos la excursión opcional al **Palacio de Versalles** y sus jardines. Realizaremos una visita al interior (con **entrada preferente**) y descubriremos los espectaculares **Jardines de Palacio**. Regreso a **París**. Tarde libre y alojamiento

DÍA 5 PARÍS • BRUJAS • ÁMSTERDAM (jueves) 570 km

Desayuno y salida hacia **Brujas**. Tiempo libre. Recomendaremos la **visita opcional de la ciudad**, recorriendo el **antiguo y nuevo Ayuntamiento**, la **Basílica de la Santa Sangre**, la **Catedral de El Salvador** y el **Lago del Amor**. Continuaremos el viaje hacia la ciudad de **Ámsterdam**. Llegada y alojamiento.

DÍA 6 ÁMSTERDAM (viernes)

Desayuno y visita de la **Estación Central**, la **Plaza Dam**, el **Mercado Flotante de Flores** y la **Plaza de los Museos**. Excursión opcional a los pueblos pesqueros de Marken y Volendam. Efectuaremos una parada en una granja de quesos. En **Volendam** tendremos tiempo libre para pasear. Continuaremos a **Marken**, con recorrido a pie hasta el puerto. Regreso a **Ámsterdam**. Alojamiento.

DÍA 7 ÁMSTERDAM • BERLÍN
(sábado) 660 km

Desayuno. A primera hora de la mañana, salida hacia la frontera con Alemania. Pasando por las proximidades de **Hannover**, llegaremos a la capital, **Berlín**. Alojamiento.

DÍA 8 BERLÍN (domingo)

Desayuno. Recorrido por la **Puerta de Brandemburgo**, la **PotsdamPlatz** y los restos del **Muro de Berlín** que dividía en dos la ciudad hasta 1989. Tiempo libre y alojamiento.

DÍA 9 BERLÍN • DRESDE • PRAGA (lunes) 349 km

Desayuno. Salida hacia **Dresde**, antigua capital de Sajonia. Tiempo libre. Continuación a la ciudad de **Praga**. Alojamiento.

DÍA 10 PRAGA (martes)

Desayuno y recorrido a pie por la ciudad, descubriendo el **Castillo**, la **Iglesia de Santa María de la Victoria**, que alberga la imagen del **Niño Jesús de Praga**, el **Puente de Carlos** y la bella **Plaza de la Ciudad Vieja** con el famoso **Reloj Astronómico**, una de las atracciones turísticas principales de Praga. Alojamiento.

DÍA 11 PRAGA • BRATISLAVA • BUDAPEST (miércoles) 525 km

Desayuno y salida. Pasando por **Brno**, llegaremos a **Bratislava**. Tiempo libre. Salida hacia **Budapest**. Alojamiento. Les propondremos la excursión opcional para navegar en un **crucero por el río Danubio** y ver el **Parlamento**, el **Bastión de los Pescadores**, la **Colina de San Gerardo**, el **Teatro Nacional**, el **Mercado**, el **Hotel Gellért** y los puentes de la **Libertad**, **Elizabeth** y las **Cadenas**.

DÍA 12 BUDAPEST (jueves)

Desayuno. Salida para recorrer la **Iglesia de Matías**, el **Bastión de los Pescadores**, el **Palacio Real** y el **Palacio Presidencial**. Tarde libre. Por la noche podremos realizar la excursión opcional para asistir a un **espectáculo folklórico con cena**. Alojamiento.

DÍA 13 BUDAPEST • VIENA
(viernes) 250 km

Desayuno. Salida hacia la frontera con Austria y continuación hasta su capital, **Viena**. Llegada y alojamiento. Tarde libre o excursión opcional a un **concierto con composiciones de Mozart y Strauss**.

DÍA 14 VIENA (sábado)

Desayuno y recorrido por la **Ópera**, el **Hotel Imperial**, los **Museos**, el **Palacio de Hofburg**, el **Parlamento**, el **Ayuntamiento**, la **Iglesia Votiva** y la **de San Carlos Borromeo**. Avanzaremos hacia el **Canal del Danubio** hasta **El Prater**, conocido por su **noria**. Realizaremos una parada en el **Palacio Schönbrunn**. Tarde libre y alojamiento.

DÍA 15 VIENA • VENECIA
(domingo) 600 km

Desayuno y salida. Sin abandonar la belleza alpina, llegaremos a **Venecia**. Alojamiento.

DÍA 16 VENECIA • FLORENCIA
(lunes) 260 km

Desayuno y, a continuación, salida para recorrer el **Puente de los Suspiros**, la **Plaza de San Marcos** y la **Basílica**. Tiempo libre. Por la tarde, organizaremos una **serenata musical en góndolas** (opcional). Salida hacia **Florencia**. Alojamiento.

DÍA 17 FLORENCIA • ASÍS • ROMA (martes) 350 km

Desayuno y recorrido por la **Plaza de San Marcos**, la **Galería de la Academia**, el **Mercado de la Paja**, la **Catedral de Santa María del Fiore**, el **Campanario** de Giotto, el **Baptisterio** con sus **Puertas del Paraíso**, el **Ponte Vecchio**, la **Plaza de la Santa Croce** y la **Basílica**. Continuación hacia **Asís**. Tiempo libre para visitar la **Basílica de San Francisco** y continuar a **Roma**. Llegada y alojamiento. Excursión opcional a la **Roma Barroca**. Llegaremos en autobús al **Muro Aureliano** del siglo III para continuar con un paseo a pie por la **Fontana di Trevi**, el **Panteón de Agripa** y la **Plaza Navona**. Tiempo libre para cenar.

DÍA 18 ROMA (miércoles)

Desayuno. Visita del **Anfiteatro Flavio** o "**El Coliseo**", el **Circo Máximo** y la **Basílica** patriarcal **Santa María la Mayor**. Llegaremos al **Vaticano** para asistir a la **Audiencia del Santo Padre** (siempre que se celebre). Les propondremos la excursión opcional por los **Museos Vaticanos** (con **entrada preferente**) hasta la **Capilla Sixtina**. Admiraremos la **Bóveda** y **El Juicio Final** de Miguel Ángel. Visitaremos la **Basílica de San Pedro** donde admiraremos **La Piedad** y la **Cúpula** de Miguel Ángel y el **Baldaquino** de Bernini en el **Altar Mayor**. Tarde libre y alojamiento.

DÍA 19 ROMA (jueves)

Desayuno y día libre. Excursión opcional de día completo a Pompeya y Capri. En **Pompeya** tomaremos un café y visitaremos la ciudad sepultada tras la erupción del Vesubio. Continuación a **Nápoles** para embarcar hasta **Capri**, donde navegaremos en barco privado, desembarcando en **Marina Grande**. Subida hasta **Anacapri** (con **almuerzo incluido**). Tiempo libre hasta regresar a **Roma**. Alojamiento.

DÍA 20 ROMA • PISA • NIZA
(viernes) 690 km

Tras el desayuno, salida con destino a **Pisa**. Esta ciudad es identificada siempre por su famosa **Torre Inclinada**, acompañada del bello conjunto arquitectónico compuesto por la **Catedral** y el **Baptisterio**. Después del tiempo libre continuaremos nuestra ruta y, pasando por **Génova**, recorreremos la Riviera italiana para llegar a la frontera con Francia y poco después a **Niza**, capital de la Costa Azul. Alojamiento. Por la noche organizaremos la excursión opcional al mundialmente conocido **Principado de Mónaco**, donde la elegancia, la arquitectura y la iluminación se reúnen para formar un entorno único. Dispondremos de tiempo libre para visitar el **Casino de Montecarlo**.

DÍA 21 NIZA • BARCELONA
(sábado) 660 km

Tras el desayuno, saldremos hacia España. Atravesando las regiones de la Provenza, Alpes y Costa Azul y la Occitania, llegaremos hasta la frontera. Entrando en **Barcelona** realizaremos una breve visita de la ciudad para conocer la **Sagrada Familia**, la **Plaza Cataluña**, la **Plaza de España**, el **Monumento a Colón**, etc. Alojamiento.

DÍA 22 BARCELONA • ZARAGOZA • MADRID
(domingo) 620 km

Desayuno y salida hacia **Zaragoza**, donde realizaremos una breve parada para admirar el Templo Mariano más antiguo de la cristiandad: la **Basílica de Nuestra Señora del Pilar**, que forma parte de la enorme plaza del mismo nombre. Continuación hacia **Madrid**. Llegada y alojamiento.

DÍA 23 MADRID (lunes)

Desayuno y día libre para conocer la ciudad a nuestro ritmo, recorriendo sus calles, edificios y monumentos más importantes como la **Gran Vía**, la **Fuente de la diosa Cibeles**, la **Puerta de Alcalá**, realizar algunas compras o disfrutar de actividades personales. Alojamiento.

DÍA 24 MADRID (martes)

Desayuno y con una cordial despedida, diremos... ¡Hasta pronto!

24 DÍAS DESDE 2.565$

SALIDAS 2021 / 2022 / 2023

2021	Abril	4	11	18	25	
	Mayo	2	9	16	23	30
	Junio	6	13	20	27	
	Julio	4	11	18	25	
	Agosto	1	8	15	22	29
	Septiembre	5	12	19	26	
	Octubre	3	10	17	24	31
	Noviembre	**14**	**28**			
	Diciembre	**12**	**26**			
2022	Enero	**9**	**23**			
	Febrero	**6**	**20**			
	Marzo	**6**	**13**	**20**	**27**	
	Abril	3	10	17	24	
	Mayo	1	8	15	22	29
	Junio	5	12	19	26	
	Julio	3	10	17	24	31
	Agosto	7	14	21	28	
	Septiembre	4	11	18	25	
	Octubre	2	9	16	23	30
	Noviembre	**13**	**27**			
	Diciembre	**11**	**25**			
2023	Enero	**8**	**22**			
	Febrero	**5**	**19**			
	Marzo	**5**	**12**	**19**	**26**	
	Abril	2				

PRECIOS POR PERSONA EN DÓLARES

En habitación doble	2.795	**2.565**
En habitación triple	2.750	**2.525**
Supl. habitación single	1.415	**1.285**
Traslado salida (base 2 pax)	40	**40**

HOTELES PREVISTOS O SIMILARES

NT.	CIUDAD	HOTEL	CAT.
3	París	Ibis 17 Clichy Batignolles / Ibis	T
		Porte de Clichy Centre	T
2	Ámsterdam	Ibis Airport / Renaissance Airport	T/P
2	Berlín	Good Morning East / City East	T
2	Praga	Clarion Congress / Olympik	P
2	Budapest	Star Inn	T
2	Viena	Rainers21 / Arion City	P
1	Venecia	San Giuliano / Smart Holiday /	T/P
		Alexander / Albatros	P
1	Florencia	Mirage / Raffaello / The Gate	P
3	Roma	Aurelia Antica / Midas / Green	P
		Park Pamphili	P
1	Niza	Ibis Aeroport Promenade des	T
		Anglais / Campanile Aeroport	T
1	Barcelona	Catalonia La Maquinista / HLG City	T/P
		Park Sant Just	P
2	Madrid	Praga / Ilunion Pio XII	P

EL PRECIO INCLUYE

- Traslado de llegada (Charles de Gaulle/Orly).
- Guía acompañante durante todo el recorrido.
- Desayuno diario.
- Visitas en París, Ámsterdam, Berlín, Praga, Budapest, Viena, Venecia, Florencia y Roma, todas con expertos guías locales.
- Audioguía.
- Autocar de lujo.
- Wifi gratuito en el autobús (pág. 12).
- Seguro turístico.

Puerta de Brandemburgo, Berlín.

MILENARIO

ÁMSTERDAM - BERLÍN

6 DÍAS DESDE 530$

SALIDAS 2021 / 2022 / 2023

2021	Abril	7	14	21	28	
	Mayo	5	12	19	26	
	Junio	2	9	16	23	30
	Julio	7	14	21	28	
	Agosto	4	11	18	25	
	Septiembre	1	8	15	22	29
	Octubre	6	13	20	27	
	Noviembre	3	17			
	Diciembre	1	15	29		
2022	Enero	12	26			
	Febrero	9	23			
	Marzo	9	16	23	30	
	Abril	6	13	20	27	
	Mayo	4	11	18	25	
	Junio	1	8	15	22	29
	Julio	6	13	20	27	
	Agosto	3	10	17	24	31
	Septiembre	7	14	21	28	
	Octubre	5	12	19	26	
	Noviembre	2	16	30		
	Diciembre	14	28			
2023	Enero	11	25			
	Febrero	8	22			
	Marzo	8	15	22	29	
	Abril	5				

PRECIOS POR PERSONA EN DÓLARES

En habitación doble	570	530
En habitación triple	560	520
Supl. habitación single	295	260
Traslado salida (base 2 pax)	65	65
Traslado salida Schonefeld (base 2 pax)	90	90

HOTELES PREVISTOS O SIMILARES

NT.	CIUDAD	HOTEL	CAT.
2	Ámsterdam	Ibis Airport / Renaissance Airport	T/P
2	Berlín	Good Morning East / City East	T

EL PRECIO INCLUYE

- Traslado de llegada (Schiphol).
- Guía acompañante durante todo el recorrido.
- Desayuno diario.
- Visitas en Ámsterdam y Berlín, todas con expertos guías locales.
- Audioguía.
- Autocar de lujo.
- Wifi gratuito en el autobús (pág. 12).
- Seguro turístico.

¿SABÍAS QUE...?

- La ciudad de Ámsterdam tiene más de 100 kilómetros de canales y 1300 puentes. Es la ciudad con más puentes de Europa.

DÍA 1 AMÉRICA • ÁMSTERDAM (miércoles)

Embarque en vuelo intercontinental hacia **Ámsterdam**.

DÍA 2 ÁMSTERDAM (jueves) 570 km

Llegada y recepción en el aeropuerto internacional de Ámsterdam. Traslado al hotel. Alojamiento.

DÍA 3 ÁMSTERDAM (viernes)

Tras el desayuno, realizaremos un recorrido a pie por la ciudad, que nos deslumbrará con su colorido, flores y canales. Disfrutaremos de la hermosa arquitectura de la **Estación Central**, la **Plaza Dam**, el **Mercado Flotante de Flores** y la **Plaza de los Museos**. A continuación, les propondremos la excursión opcional para conocer los simpáticos pueblos pesqueros de Marken y Volendam. En el camino efectuaremos una parada en una granja de quesos para conocer cómo se fabrican estos típicos productos de forma artesanal. En **Volendam** dispondremos de tiempo libre para pasear por esta población de cuento, con sus casas de madera y toda la artesanía local expuesta en las pequeñas tiendas que acompañan a la calle principal. Continuaremos hacia **Marken**, una antigua isla que fue anexada al continente, donde todo es a pie por sus estrechas calles, hasta llegar a su pequeño puerto. En esta población destacan las casas verdes, los jardines, las pequeñas granjas con animales, los canales, los puentes y la iglesia. Lo podremos recorrer al completo con facilidad y respirar esa felicidad que transmite este tipo de vida tan sencillo. Sin duda, este pequeño y encantador pueblecito nos dejará maravillados. Si quiere conocer Holanda, no debe dejar de visitarlo. Más tarde, regreso a la ciudad de **Ámsterdam**. Alojamiento.

DÍA 4 ÁMSTERDAM • BERLÍN (sábado) 660 km

Desayuno y, a primera hora de la mañana, saldremos hacia la frontera con Alemania. Pasando por las proximidades de la ciudad de **Hannover**, llegaremos a la capital, **Berlín**. Alojamiento.

DÍA 5 BERLÍN (domingo)

Desayuno y salida para realizar la visita panorámica de la ciudad, que en su momento representó la división de un país y hoy es símbolo de la reconciliación. Recorreremos la **Puerta de Brandemburgo**, la **Potsdam-Platz**, los restos del **Muro de Berlín** que dividía en dos la ciudad hasta 1989. Tiempo libre y alojamiento.

DÍA 6 BERLÍN (lunes)

Desayuno y con una cordial despedida, diremos... ¡Hasta pronto!

Esculturas en el río Spree, Berlín.

Vista nocturna de Praga.

AIDA

ÁMSTERDAM - BERLÍN - DRESDE - PRAGA

DÍA 1 AMÉRICA • ÁMSTERDAM (miércoles)

Embarque en vuelo intercontinental hacia **Ámsterdam**.

DÍA 2 ÁMSTERDAM (jueves)

Llegada y recepción en el aeropuerto internacional de Ámsterdam. Traslado al hotel. Alojamiento.

DÍA 3 ÁMSTERDAM (viernes)

Desayuno y visita de la **Estación Central**, la **Plaza Dam**, el **Mercado Flotante de Flores** y la **Plaza de los Museos**. Más tarde, excursión opcional a los pueblos pesqueros de Marken y Volendam. Efectuaremos una parada en una granja de quesos. En **Volendam** tendremos tiempo libre. Continuaremos a **Marken**, con un recorrido a pie hasta el puerto. Regreso a **Ámsterdam**. Alojamiento.

DÍA 4 ÁMSTERDAM • BERLÍN (sábado) 660 km

Desayuno y, a primera hora de la mañana, saldremos hacia la frontera con Alemania. Pasando por las proximidades de la ciudad de **Hannover**, llegaremos a la capital, **Berlín**. Alojamiento.

DÍA 5 BERLÍN (domingo)

Desayuno y salida para realizar la visita panorámica de la ciudad, que representó la división de un país y hoy es símbolo de la reconciliación. Recorreremos la **Puerta de Brandemburgo**, la **PotsdamPlatz**, los restos del **Muro de Berlín** que dividía en dos la ciudad hasta 1989. Tiempo libre y alojamiento.

DÍA 6 BERLÍN • DRESDE • PRAGA (lunes) 349 km

Desayuno y salida hacia **Dresde**, antigua capital de Sajonia situada a orillas del río Elba, donde disfrutaremos de tiempo libre. Continuación a la ciudad de **Praga**. Alojamiento.

DÍA 7 PRAGA (martes)

Después del desayuno, realizaremos un paseo a pie por la ciudad de las cien torres, que nos maravillará a medida que avancemos. Iniciaremos nuestro recorrido en la parte alta de la ciudad, pasando por la zona del **Castillo** hasta llegar a la **Iglesia de Santa María de la Victoria**, que alberga la imagen del **Niño Jesús de Praga**. Pasaremos por el **Puente de Carlos** y finalizaremos en la bella **Plaza de la Ciudad Vieja** con el famoso **Reloj Astronómico**. Mucho por ver, mucho por disfrutar y mucho por saber acerca de la ciudad de Kafka. Alojamiento.

DÍA 8 PRAGA (miércoles)

Desayuno y con una cordial despedida, diremos... ¡Hasta pronto!

Reloj Astronómico, Praga.

8 DÍAS DESDE 715$

SALIDAS 2021 / 2022 / 2023

2021	Abril	7	14	21	28	
	Mayo	5	12	19	26	
	Junio	2	9	16	23	30
	Julio	7	14	21	28	
	Agosto	4	11	18	25	
	Septiembre	1	8	15	22	29
	Octubre	6	13	20	27	
	Noviembre	3	17			
	Diciembre	1	15	29		
2022	Enero	12	26			
	Febrero	9	23			
	Marzo	9	16	23	30	
	Abril	6	13	20	27	
	Mayo	4	11	18	25	
	Junio	1	8	15	22	29
	Julio	6	13	20	27	
	Agosto	3	10	17	24	31
	Septiembre	7	14	21	28	
	Octubre	5	12	19	26	
	Noviembre	2	16	30		
	Diciembre	14	28			
2023	Enero	11	25			
	Febrero	8	22			
	Marzo	8	15	22	29	
	Abril	5				

PRECIOS POR PERSONA EN DÓLARES

En habitación doble	775	715
En habitación triple	760	705
Supl. habitación single	390	345
Traslado salida (base 2 pax)	50	50

HOTELES PREVISTOS O SIMILARES

NT.	CIUDAD	HOTEL	CAT.
2	Ámsterdam	Ibis Airport / Renaissance Airport	T/P
2	Berlín	Good Morning East / City East	T
2	Praga	Clarion Congress / Olympik	P

EL PRECIO INCLUYE

- Traslado de llegada (Schiphol).
- Guía acompañante durante todo el recorrido.
- Desayuno diario.
- Visitas en Ámsterdam, Berlín y Praga, todas con expertos guías locales.
- Audioguía.
- Autocar de lujo.
- Wifi gratuito en el autobús (pág. 12).
- Seguro turístico.

¿SABÍAS QUE...?

- La iluminación del Castillo de Praga, considerado el más grande del mundo, fue pagada por los Rolling Stones. El proyecto fue dirigido por el diseñador de las luces de su tour Voodoo Lounge.

MEMORIA

Monumento en memoria del Holocausto judío, Berlín.

ÁMSTERDAM - BERLÍN - DRESDE

PRAGA - BRATISLAVA - BUDAPEST

DÍA 1 AMÉRICA • ÁMSTERDAM (miércoles)

Embarque en vuelo intercontinental hacia **Ámsterdam**.

DÍA 2 ÁMSTERDAM (jueves)

Llegada y recepción en el aeropuerto internacional de Ámsterdam. Traslado al hotel. Alojamiento.

DÍA 3 ÁMSTERDAM (viernes)

Tras el desayuno realizaremos un interesante recorrido a pie por esta magnífica ciudad, que nos deslumbrará con su colorido, sus flores y sus canales. Disfrutaremos de la hermosa arquitectura de la **Estación Central**, la **Plaza Dam**, el **Mercado Flotante de Flores** y la **Plaza de los Museos**. A continuación, les recomendaremos realizar la excursión opcional a los simpáticos pueblos pesqueros de Marken y Volendam. En nuestro camino, efectuaremos también una parada en una granja de quesos para conocer cómo se fabrican de manera artesanal estos típicos productos de la región. A la llegada a **Volendam** dispondremos de tiempo libre para pasear por esta población de cuento, con sus casas de madera y toda la artesanía local expuesta en las pequeñas tiendas que acompañan a la calle principal. Continuaremos hacia **Marken**, una antigua isla que fue anexada al continente, donde todo es a pie por sus estrechas calles, hasta llegar a su pequeño puerto. En esta población destacan sus típicas casas verdes, sus jardines, las pequeñas granjas con animales, los canales, sus puentes y la iglesia. Lo podremos recorrer al completo con facilidad y respirar esa felicidad que transmite este tipo de vida tan sencillo. Sin duda, este pequeño y encantador pueblo nos dejará maravillados. Si quiere conocer Holanda, no debe dejar de visitarlo. Regreso a **Ámsterdam** y alojamiento.

DÍA 4 ÁMSTERDAM • BERLÍN (sábado) 660 km

Tras el desayuno, a primera hora de la mañana, saldremos hacia la frontera con Alemania. Pasando cerca de **Hannover**, llegaremos a la capital y ciudad histórica: **Berlín**. Alojamiento.

DÍA 5 BERLÍN (domingo)

Desayuno y salida para realizar la visita panorámica de la ciudad, que en su momento representó la división de un país y hoy es símbolo de la reconciliación. Recorreremos la **Puerta de Brandemburgo**, la **Potsdam-Platz**, los restos del **Muro de Berlín** que dividía en dos la ciudad hasta 1989, así como sus principales calles y avenidas. Dispondremos de tiempo libre para seguir disfrutando de esta magnífica ciudad por nuestra cuenta. Alojamiento.

DÍA 6 BERLÍN • DRESDE • PRAGA (lunes) 349 km

Tras el desayuno saldremos hacia la ciudad de **Dresde**, antigua capital de Sajonia situada a orillas del río Elba donde disfrutaremos de tiempo libre para recorrer su concurrido casco histórico y admirar la arquitectura clásica de sus monumentos. A la hora prevista continuaremos nuestra ruta hasta llegar a **Praga**. Alojamiento.

DÍA 7 PRAGA (martes)

Después del desayuno, realizaremos un interesante paseo a pie por la ciudad de las cien torres, que nos irá maravillando a medida que avancemos. Iniciaremos el recorrido en la parte alta de la ciudad, pasando por la zona del **Castillo** hasta llegar a la **Iglesia de Santa María de la Victoria**, que alberga la imagen del **Niño Jesús de Praga**. Pasaremos por el espectacular **Puente de Carlos** y finalizaremos en la bella **Plaza de la Ciudad Vieja**. En la fachada del **Ayuntamiento** podremos encontrar el famoso **Reloj Astronómico** medieval de Praga, toda una atracción turística de la ciudad, flanqueado por cuatro esculturas alegóricas de la vanidad, la avaricia, la muerte y la lujuria, que se ponen en movimiento cada hora en punto. Mucho por ver, mucho por disfrutar y mucho por saber acerca de la ciudad natal de Kafka. Alojamiento.

DÍA 8 PRAGA • BRATISLAVA • BUDAPEST (miércoles) 525 km

Desayuno y salida hacia Budapest. Pasando por las proximidades de la ciudad de **Brno** llegaremos hasta la frontera con Eslovaquia. Más tarde, continuaremos hasta la capital, **Bratislava**, donde disfrutaremos de tiempo libre para recorrer tranquilamente la ciudad por nuestra cuenta, ver su casco histórico, la **Catedral** y el **Ayuntamiento viejo**, entre otros. Tendremos la posibilidad de fotografiar las icónicas esculturas que esconden sus calles como el famoso "**Cumil**" o "**Man at Work**", que se asoma por una alcantarilla. A la hora prevista saldremos nuevamente hacia la frontera con Hungría hasta llegar a la capital del país, **Budapest**. Alojamiento. Por la noche tendremos la oportunidad de realizar de manera opcional una de las excursiones más románticas de Europa: navegar en un **crucero por el río Danubio**. En ambas orillas podremos encontrar espectaculares monumentos de la ciudad como el icónico **Parlamento**, el **Bastión de los Pescadores**, la **Colina de San Gerardo**, el **Teatro Nacional**, el **Mercado**, el **Hotel Gellért** (conocido mundialmente por sus baños termales públicos), etc. Y qué decir de sus maravillosos **puentes**: el de la **Libertad**, **Elizabeth** y el de las **Cadenas**, el más simbólico de la ciudad, que es custodiado por una pareja de famosos leones que, según cuenta la leyenda, carecen de lengua. Regreso al hotel y alojamiento.

DÍA 9 BUDAPEST (jueves)

Después del desayuno saldremos para realizar la visita de la ciudad. Iniciaremos nuestro recorrido con la subida a **Buda**, para contemplar la **Iglesia de Matías**, el **Bastión de los Pescadores**, el **Palacio Real** y el **Palacio Presidencial**, cuyo conjunto fue declarado Patrimonio Cultural de la Humanidad. Tendremos el resto de la tarde libre para seguir disfrutando de esta tranquila y encantadora ciudad a nuestro ritmo. Por la noche podremos realizar una excursión opcional para asistir a un **espectáculo folklórico con cena** y disfrutar de la típica gastronomía de la región y del alegre y colorido folklore húngaro. Alojamiento.

DÍA 10 BUDAPEST (viernes)

Desayuno y con una cordial despedida, diremos... ¡Hasta pronto!

10 DÍAS DESDE 915$

SALIDAS 2021 / 2022 / 2023

2021	Abril	7	14	21	28	
	Mayo	5	12	19	26	
	Junio	2	9	16	23	30
	Julio	7	14	21	28	
	Agosto	4	11	18	25	
	Septiembre	1	8	15	22	29
	Octubre	6	13	20	27	
	Noviembre	3	17			
	Diciembre	1	15	29		
2022	Enero	12	26			
	Febrero	9	23			
	Marzo	9	16	23	30	
	Abril	6	13	20	27	
	Mayo	4	11	18	25	
	Junio	1	8	15	22	29
	Julio	6	13	20	27	
	Agosto	3	10	17	24	31
	Septiembre	7	14	21	28	
	Octubre	5	12	19	26	
	Noviembre	2	16	30		
	Diciembre	14	28			
2023	Enero	11	25			
	Febrero	8	22			
	Marzo	8	15	22	29	
	Abril	5				

PRECIOS POR PERSONA EN DÓLARES

En habitación doble	1.010	915
En habitación triple	995	900
Supl. habitación single	480	405
Traslado salida (base 2 pax)	50	50

HOTELES PREVISTOS O SIMILARES

NT.	CIUDAD	HOTEL	CAT.
2	Ámsterdam	Ibis Airport / Renaissance Airport	T/P
2	Berlín	Good Morning East / City East	T
2	Praga	Clarion Congress / Olympik	P
2	Budapest	Star Inn	T

EL PRECIO INCLUYE

- Traslado de llegada (Schiphol).
- Guía acompañante durante todo el recorrido.
- Desayuno diario.
- Visitas en Ámsterdam, Berlín, Praga y Budapest, todas con expertos guías locales.
- Audioguía.
- Autocar de lujo.
- Wifi gratuito en el autobús (pág. 12).
- Seguro turístico.

¿SABÍAS QUE...?

- Uno de los principales atractivos de Berlín es la cantidad de espacios verdes que tiene. Además de las áreas de bosques y lagos que tiene a su alrededor, hay una gran cantidad de parques repartidos por toda la ciudad.

Detalle del muro de Berlín.

BORA

Vista panorámica de Viena.

ÁMSTERDAM - BERLÍN - DRESDE - PRAGA BRATISLAVA - BUDAPEST - VIENA

DÍA 1 AMÉRICA • ÁMSTERDAM (miércoles)

Embarque en vuelo intercontinental hacia **Ámsterdam**.

DÍA 2 ÁMSTERDAM (jueves)

Llegada y recepción en el aeropuerto internacional de Ámsterdam. Traslado al hotel. Alojamiento.

DÍA 3 ÁMSTERDAM (viernes)

Desayuno e interesante recorrido a pie por la ciudad, que nos deslumbrará con su colorido y sus canales. Disfrutaremos de la hermosa arquitectura de la **Estación Central**, la **Plaza Dam**, el **Mercado Flotante de Flores** y la **Plaza de los Museos**. A continuación, les propondremos la excursión opcional a los simpáticos pueblos pesqueros de Marken y Volendam. En el camino efectuaremos una parada en una granja de quesos para conocer cómo se fabrican estos típicos productos de manera artesanal. En **Volendam** dispondremos de tiempo libre para pasear por una población de cuento, con sus casas de madera y toda la artesanía local expuesta en las pequeñas tiendas que acompañan a la calle principal. Continuaremos hacia **Marken**, una antigua isla que fue anexada al continente hasta llegar al pequeño puerto. Destacan las casas verdes, los jardines, las pequeñas granjas con animales, los canales, los puentes y la iglesia. Lo podremos recorrer al completo con facilidad y respirar esa felicidad que transmite una vida tan sencilla. Sin duda, este pequeño y encantador pueblo nos dejará maravillados. Regreso a la ciudad de **Ámsterdam**. Alojamiento.

DÍA 4 ÁMSTERDAM • BERLÍN (sábado) 660 km

Desayuno. Por la mañana temprano saldremos hacia la frontera con Alemania y, pasando por las proximidades de la ciudad de **Hannover**, llegaremos hasta la capital, **Berlín**. Alojamiento.

DÍA 5 BERLÍN (domingo)

Desayuno y salida para realizar la visita panorámica de la ciudad, que en su momento representó la división de un país y hoy es símbolo de la reconciliación. Recorreremos la **Puerta de Brandemburgo**, la **Potsdam-Platz**, los restos del **Muro de Berlín** que dividía en dos la ciudad hasta 1989, así como sus principales calles y avenidas. Tiempo libre y alojamiento.

DÍA 6 BERLÍN • DRESDE • PRAGA (lunes) 349 km

Desayuno y salida hacia **Dresde**, la antigua capital de Sajonia situada a orillas del río Elba, donde disfrutaremos de tiempo libre. Continuación a la ciudad de **Praga**. Alojamiento.

DÍA 7 PRAGA (martes)

Después del desayuno, realizaremos un paseo a pie por la ciudad de las cien torres. Iniciaremos el recorrido en la parte alta, pasando por la zona del **Castillo** hasta llegar a la **Iglesia de Santa María de la Victoria**, que alberga la imagen del **Niño Jesús de Praga**. Pasaremos por el espectacular **Puente de Carlos** y finalizaremos en la bella **Plaza de la Ciudad Vieja** con el famoso **Reloj Astronómico**. Mucho por ver, mucho por disfrutar y mucho por saber acerca de la ciudad natal de Kafka. Alojamiento.

DÍA 8 PRAGA • BRATISLAVA • BUDAPEST (miércoles) 525 km

Desayuno y salida hacia Budapest, pasando cerca de **Brno** llegaremos a la frontera con Eslovaquia. Más tarde, continuación hacia **Bratislava**, donde disfrutaremos de tiempo libre. Saldremos hacia la frontera con Hungría hasta llegar a la capital, **Budapest**. Alojamiento. Por la noche tendremos la oportunidad de realizar de manera opcional una de las excursiones más románticas de Europa: navegar en un **crucero por el río Danubio**. En ambas orillas encontraremos espectaculares monumentos de la ciudad como el **Parlamento**, el **Bastión de los Pescadores**, la **Colina de San Gerardo**, el **Teatro Nacional**, el **Mercado**, el **Hotel Gellért** (conocido por sus baños termales), etc. Y qué decir de sus maravillosos **puentes**: el de la **Libertad**, **Elizabeth** y el de las **Cadenas**, que conserva una amorosa tradición. Regreso al hotel.

DÍA 9 BUDAPEST (jueves)

Desayuno y salida para realizar la visita de la ciudad. Iniciaremos nuestro recorrido con la subida a **Buda** para contemplar la **Iglesia de Matías**, el **Bastión de los Pescadores**, el **Palacio Real** y el **Palacio Presidencial**, cuyo conjunto es Patrimonio Cultural de la Humanidad. Tarde libre. Por la noche tendremos la posibilidad de realizar la excursión opcional para asistir a un **espectáculo folklórico con cena**, donde disfrutaremos de la típica gastronomía y de la alegre cultura húngara. Alojamiento.

DÍA 10 BUDAPEST • VIENA (viernes) 250 km

Desayuno. Salida temprano hacia la frontera con Austria y continuación hasta llegar a su capital, **Viena**. Alojamiento. Tarde libre para empezar a conocer esta impresionante ciudad a su ritmo o realizar algunas primeras compras. Tendremos también la posibilidad de realizar la excursión opcional para asistir a un **concierto con composiciones de Mozart y Strauss** y disfrutar de Viena, ciudad de la música, en todo su esplendor.

DÍA 11 VIENA (sábado)

Desayuno y visita de la ciudad más imperial de Europa, recorriendo su elegantísimo anillo. En él descubriremos la **Ópera**, una de las más prestigiosas del mundo, el **Hotel Imperial**, los **Museos**, el **Palacio de Hofburg**, el **Parlamento**, el **Ayuntamiento**, la **Iglesia Votiva** (templo que alberga la famosa imagen de la **Virgen de Guadalupe**) y la **Iglesia de San Carlos Borromeo**. Avanzaremos hacia el **Canal del Danubio**, donde contemplaremos la zona moderna de Viena continuando hasta **El Prater**, conocido por su famosa **noria**. Después realizaremos una parada en el **Palacio Schönbrunn** para disfrutar de sus jardines. Tarde libre y alojamiento.

DÍA 12 VIENA (domingo)

Desayuno y con una cordial despedida, diremos... ¡Hasta pronto!

12 DÍAS DESDE 1.170$

SALIDAS 2021 / 2022 / 2023

2021	Abril	7	14	21	28	
	Mayo	5	12	19	26	
	Junio	2	9	16	23	30
	Julio	7	14	21	28	
	Agosto	4	11	18	25	
	Septiembre	1	8	15	22	29
	Octubre	6	13	20	27	
	Noviembre	**3**	**17**			
	Diciembre	**1**	**15**	**29**		
2022	Enero	**12**	**26**			
	Febrero	**9**	**23**			
	Marzo	**9**	**16**	**23**	**30**	
	Abril	6	13	20	27	
	Mayo	4	11	18	25	
	Junio	1	8	15	22	29
	Julio	6	13	20	27	
	Agosto	3	10	17	24	31
	Septiembre	7	14	21	28	
	Octubre	5	12	19	26	
	Noviembre	**2**	**16**	**30**		
	Diciembre	**14**	**28**			
2023	Enero	**11**	**25**			
	Febrero	**8**	**22**			
	Marzo	**8**	**15**	**22**	**29**	
	Abril	5				

PRECIOS POR PERSONA EN DÓLARES

En habitación doble	1.250	**1.170**
En habitación triple	1.230	**1.150**
Supl. habitación single	605	**525**
Traslado salida (base 2 pax)	45	**45**

HOTELES PREVISTOS O SIMILARES

NT.	CIUDAD	HOTEL	CAT.
2	Ámsterdam	Ibis Airport / Renaissance Airport	T/P
2	Berlín	Good Morning East / City East	T
2	Praga	Clarion Congress / Olympik	P
2	Budapest	Star Inn	T
2	Viena	Rainers21 / Arion City	P

EL PRECIO INCLUYE

- Traslado de llegada (Schiphol).
- Guía acompañante durante todo el recorrido.
- Desayuno diario.
- Visitas en Ámsterdam, Berlín, Praga, Budapest y Viena, todas con expertos guías locales.
- Audioguía.
- Autocar de lujo.
- Wifi gratuito en el autobús (pág. 12).
- Seguro turístico.

¿SABÍAS QUE...?

- Bratislava, capital de Eslovaquia, es famosa por su espectacular Castillo y por las particulares estatuas que habitan la ciudad, como el famoso "Cumil" o "Man at Work" que asoma la cabeza a través de una alcantarilla.

Parque Maria-Theresien-Platz, Viena.

CANALES

Canales de Ámsterdam.

ÁMSTERDAM - BERLÍN - DRESDE - PRAGA - BRATISLAVA - BUDAPEST VIENA - VENECIA - FLORENCIA - ASÍS - ROMA

DÍA 1 AMÉRICA • ÁMSTERDAM (miércoles)

Embarque en vuelo intercontinental hacia **Ámsterdam**.

DÍA 2 ÁMSTERDAM (jueves)

Llegada y recepción en el aeropuerto internacional de Ámsterdam. Traslado al hotel. Alojamiento.

DÍA 3 ÁMSTERDAM (viernes)

Desayuno e interesante recorrido a pie por la ciudad, que nos deslumbrará con su colorido, flores y canales. Disfrutaremos de la hermosa arquitectura de la **Estación Central**, la **Plaza Dam**, el **Mercado Flotante de Flores** y la **Plaza de los Museos**. A continuación, les propondremos la excursión opcional a los simpáticos pueblos pesqueros de Marken y Volendam. En el camino haremos una parada en una granja de quesos para conocer cómo se fabrican estos típicos productos de manera artesanal. En **Volendam** dispondremos de tiempo libre para pasear por una población de cuento, con sus casas de madera y toda la artesanía local expuesta en las pequeñas tiendas que acompañan a la calle principal. Continuaremos hacia **Marken**, una antigua isla que fue anexada al continente, donde todo es a pie por sus estrechas calles, hasta llegar a su pequeño puerto. En esta población destacan las casas verdes, los jardines, las pequeñas granjas con animales, los canales, los puentes y la iglesia. Lo podremos recorrer al completo con facilidad y respirar esa felicidad que transmite una vida tan sencilla. Regreso a **Ámsterdam**. Alojamiento.

DÍA 4 ÁMSTERDAM • BERLÍN (sábado) 660 km

Desayuno y, a primera hora de la mañana, saldremos hacia la frontera con Alemania. Pasando por las proximidades de la ciudad de **Hannover**, llegaremos a la capital, **Berlín**. Alojamiento.

DÍA 5 BERLÍN (domingo)

Desayuno y salida para realizar la visita panorámica de la ciudad, que en su momento representó la división del país y hoy es símbolo de la reconciliación. Recorreremos la **Puerta de Brandemburgo** y la **Potsdam-Platz**. Veremos los restos del **Muro de Berlín** que dividía en dos la ciudad hasta 1989, así como sus principales calles y avenidas. Tiempo libre y alojamiento.

DÍA 6 BERLÍN • DRESDE • PRAGA (lunes) 349 km

Tras el desayuno, saldremos hacia **Dresde**, antigua capital de Sajonia situada a orillas del río Elba, donde disfrutaremos de tiempo libre. Continuación a la ciudad de **Praga**. Alojamiento.

DÍA 7 PRAGA (martes)

Después del desayuno, haremos un paseo a pie por la ciudad de las cien torres, que nos irá maravillando a medida que avancemos. Iniciaremos el recorrido en la parte alta, pasando por la zona del **Castillo** hasta llegar a la **Iglesia de Santa María de la Victoria**, que alberga la imagen del **Niño Jesús de Praga**. Pasaremos por el espectacular **Puente de Carlos** y finalizaremos en la bella **Plaza de la Ciudad Vieja** con el famoso **Reloj Astronómico**. Mucho por ver, mucho por disfrutar y mucho por saber acerca de la ciudad natal de Kafka. Alojamiento.

DÍA 8 PRAGA • BRATISLAVA • BUDAPEST (miércoles) 525 km

Desayuno y salida hacia Budapest. Pasando por las proximidades de la ciudad de **Brno**, llegaremos hasta la frontera con Eslovaquia. Más tarde, continuaremos hacia **Bratislava**, donde disfrutaremos de tiempo libre. Salida hacia la frontera con Hungría hasta llegar a la capital, **Budapest**. Alojamiento. Por la noche tendremos la oportunidad de realizar de manera opcional una de las excursiones más románticas de Europa: navegar en un **crucero por el río Danubio**. En ambas orillas encontraremos espectaculares monumentos de la ciudad como el **Parlamento**, el **Bastión de los Pescadores**, la **Colina de San Gerardo**, el **Teatro Nacional**, el **Mercado**, el **Hotel Gellért** (conocido por sus baños termales), etc. Y qué decir de sus maravillosos **puentes**: el de la **Libertad**, **Elizabeth** y el de las **Cadenas**. Regreso al hotel.

DÍA 9 BUDAPEST (jueves)

Desayuno y salida para realizar la visita de la ciudad. Iniciaremos nuestro recorrido con la subida a **Buda** para contemplar la **Iglesia de Matías**, el **Bastión de los Pescadores**, el **Palacio Real** y el **Palacio Presidencial**, cuyo conjunto es Patrimonio Cultural de la Humanidad. Tarde libre. Por la noche podremos realizar la excursión opcional para asistir a un **espectáculo folklórico con cena**, donde disfrutaremos de la típica gastronomía y de la alegre cultura húngara. Alojamiento.

DÍA 10 BUDAPEST • VIENA (viernes) 250 km

Desayuno. Salida hacia la frontera con Austria y continuación a **Viena**. Llegada y alojamiento. Tarde libre. Excursión opcional para asistir a un **concierto con composiciones de Mozart y Strauss**.

DÍA 11 VIENA (sábado)

Desayuno y recorrido por la **Ópera**, el **Hotel Imperial**, los **Museos**, el **Palacio de Hofburg**, el **Parlamento**, el **Ayuntamiento**, la **Iglesia Votiva** y la de **San Carlos Borromeo**. Avanzaremos hacia el **Canal del Danubio** hasta **El Prater**, conocido por su **noria**. Realizaremos una parada en el **Palacio Schönbrunn**. Tarde libre y alojamiento.

DÍA 12 VIENA • VENECIA (domingo) 600 km

Desayuno y salida de la ciudad, atravesando las regiones alpinas de Estiria y Carintia. Disfrutando de estos hermosos paisajes avanzaremos por la frontera con Italia y, sin abandonar la belleza alpina, llegaremos a **Venecia**. Alojamiento.

DÍA 13 VENECIA • FLORENCIA (lunes) 260 km

Después del desayuno nos dejaremos maravillar por la ciudad de las 118 islas con sus más de 400 puentes, cuyas características la convierten en única y exclusiva. Recorreremos el **Puente de los Suspiros** y la **Plaza de San Marcos**, con su incomparable escenario donde destaca la **Basílica**. Tiempo libre. Para los que gusten, organizaremos una **serenata musical en góndolas** (opcional). Más tarde, saldremos hacia la autopista para atravesar los Apeninos y llegar a la ciudad de **Florencia**. Alojamiento.

DÍA 14 FLORENCIA • ASÍS • ROMA (martes) 350 km

Desayuno. Visita a pie por la ciudad, donde el arte nos sorprenderá a cada paso que demos. Recorreremos la **Plaza de San Marcos**, pasando por delante de la **Galería de la Academia** hasta llegar al **Mercado de la Paja**. Contemplaremos la combinación de hermosos mármoles en la fachada de la **Catedral de Santa María del Fiore** y su inconfundible **Campanario** de Giotto. También disfrutaremos del **Baptisterio** y sus célebres **Puertas del Paraíso**. Nos asomaremos al conocido **Ponte Vecchio** y llegaremos hasta la **Plaza de la Santa Croce** para admirar la **Basílica** franciscana del mismo nombre. Continuación hacia **Asís**, interesante ciudad amurallada donde dispondremos de tiempo libre para visitar la **Basílica de San Francisco** antes de proseguir nuestro viaje hacia **Roma**. Llegada y alojamiento. Por la tarde-noche, excursión opcional a la **Roma Barroca**. Llegaremos en autobús al **Muro Aureliano** del siglo III para iniciar un paseo a pie hasta la **Fontana di Trevi**. Descubriremos el **Panteón de Agripa** y la histórica **Plaza Navona**, donde dispondremos de tiempo libre para cenar.

DÍA 15 ROMA (miércoles)

Desayuno. Visita del **Anfiteatro Flavio** o "**El Coliseo**", el **Circo Máximo** y la **Basílica** patriarcal **Santa María la Mayor**. Llegaremos al **Vaticano** para asistir a la **Audiencia del Santo Padre** (siempre que se celebre). Les propondremos la excursión opcional por los **Museos Vaticanos** (con **entrada preferente**) hasta la **Capilla Sixtina**. Admiraremos la **Bóveda** y **El Juicio Final** de Miguel Ángel. Visitaremos también la **Basílica de San Pedro** donde podremos admirar **La Piedad** y la **Cúpula** de Miguel Ángel y el **Baldaquino** del maestro Bernini en el **Altar Mayor**. Tarde libre y alojamiento.

DÍA 16 ROMA (jueves)

Desayuno y día libre. Excursión opcional de día completo a Pompeya y Capri. En **Pompeya** tomaremos un café y visitaremos la ciudad sepultada tras la erupción del Vesubio. Continuaremos hacia **Nápoles** para embarcar hasta **Capri**, donde navegaremos en barco privado, desembarcando en **Marina Grande**. Subida hasta **Anacapri** (con **almuerzo incluido**). Tiempo libre hasta regresar a **Roma**. Alojamiento.

DÍA 17 ROMA (viernes)

Desayuno y con una cordial despedida, diremos... ¡Hasta pronto!

Detalle de "streetart" en Ámsterdam, Holanda.

17 DÍAS DESDE 1.785$

SALIDAS 2021 / 2022 / 2023

2021	Abril	7	14	21	28	
	Mayo	5	12	19	26	
	Junio	2	9	16	23	30
	Julio	7	14	21	28	
	Agosto	4	11	18	25	
	Septiembre	1	8	15	22	29
	Octubre	6	13	20	27	
	Noviembre	3	17			
	Diciembre	1	15	29		
2022	Enero	12	26			
	Febrero	9	23			
	Marzo	9	16	23	30	
	Abril	6	13	20	27	
	Mayo	4	11	18	25	
	Junio	1	8	15	22	29
	Julio	6	13	20	27	
	Agosto	3	10	17	24	31
	Septiembre	7	14	21	28	
	Octubre	5	12	19	26	
	Noviembre	2	16	30		
	Diciembre	14	28			
2023	Enero	11	25			
	Febrero	8	22			
	Marzo	8	15	22	29	
	Abril	5				

PRECIOS POR PERSONA EN DÓLARES

En habitación doble	1.945	1.785
En habitación triple	1.915	1.755
Supl. habitación single	860	760
Traslado salida (base 2 pax)	50	50

HOTELES PREVISTOS O SIMILARES

NT.	CIUDAD	HOTEL	CAT.
2	Ámsterdam	Ibis Airport / Renaissance Airport	T/P
2	Berlín	Good Morning East / City East	T
2	Praga	Clarion Congress / Olympik	P
2	Budapest	Star Inn	T
2	Viena	Rainers21 / Arion City	P
1	Venecia	San Giuliano / Smart Holiday / Alexander / Albatros	T/P P
1	Florencia	Mirage / Raffaello / The Gate	P
3	Roma	Aurelia Antica / Midas / Green Park Pamphili	P P

EL PRECIO INCLUYE

- Traslado de llegada (Schiphol).
- Guía acompañante durante todo el recorrido.
- Desayuno diario.
- Visitas en Ámsterdam, Berlín, Praga, Budapest, Viena, Venecia, Florencia y Roma, todas con expertos guías locales.
- Audioguía.
- Autocar de lujo.
- Wifi gratuito en el autobús (pág. 12).
- Seguro turístico.

TULIPANES

Tulipanes tradicionales holandeses.

ÁMSTERDAM - BERLÍN - DRESDE - PRAGA - BRATISLAVA - BUDAPEST - VIENA - VENECIA

FLORENCIA - ASÍS - ROMA - PISA - NIZA - BARCELONA - ZARAGOZA - MADRID

DÍA 1 AMÉRICA • ÁMSTERDAM
(miércoles)

Embarque en vuelo intercontinental hacia **Ámsterdam**.

DÍA 2 ÁMSTERDAM (jueves)

Llegada y recepción en el aeropuerto internacional de Ámsterdam. Traslado al hotel. Alojamiento.

DÍA 3 ÁMSTERDAM (viernes)

Desayuno y visita de la **Estación Central**, la **Plaza Dam**, el **Mercado Flotante de Flores** y la **Plaza de los Museos**. Propondremos la excursión opcional a los pueblos pesqueros de Marken y Volendam. Efectuaremos una parada en una granja de quesos. En **Volendam** dispondremos de tiempo libre. Continuaremos a **Marken**, con un recorrido a pie hasta el puerto. Regreso a **Ámsterdam**. Alojamiento.

DÍA 4 ÁMSTERDAM • BERLÍN
(sábado) 660 km

Desayuno y, a primera hora, saldremos hacia la frontera con Alemania. Pasando por las proximidades de la ciudad de **Hannover**, llegaremos a la capital, **Berlín**. Alojamiento.

DÍA 5 BERLÍN (domingo)

Desayuno y salida para la visita panorámica de la ciudad, que en su momento representó la división de un país y hoy es símbolo de la reconciliación. Recorreremos la **Puerta de Brandemburgo**, la **PotsdamPlatz**, los restos del **Muro de Berlín** que dividía en dos la ciudad hasta 1989. Tiempo libre y alojamiento.

DÍA 6 BERLÍN • DRESDE • PRAGA (lunes) 349 km

Desayuno. Salida hacia **Dresde**, antigua capital de Sajonia situada a orillas del río Elba, donde disfrutaremos de tiempo libre. Continuación a la ciudad de **Praga**. Alojamiento.

DÍA 7 PRAGA (martes)

Tras el desayuno, realizaremos un paseo a pie por la ciudad de las cien torres, que nos irá maravillando a medida que avancemos. Iniciaremos el recorrido en la parte alta, pasando por la zona del **Castillo** hasta llegar a la **Iglesia de Santa María de la Victoria**, que alberga la imagen del **Niño Jesús de Praga**. Pasaremos por el espectacular **Puente de Carlos** y finalizaremos en la bella **Plaza de la Ciudad Vieja** con el famoso **Reloj Astronómico**. Mucho por ver, mucho por disfrutar y mucho por saber acerca de la ciudad natal de Kafka. Alojamiento.

DÍA 8 PRAGA • BRATISLAVA • BUDAPEST (miércoles) 525 km

Desayuno y salida. Pasando por las proximidades de **Brno** llegaremos a **Bratislava**. Tiempo libre. Salida hacia **Budapest**. Alojamiento. Propondremos la excursión opcional para navegar en un **crucero por el río Danubio** y ver el **Parlamento**, el **Bastión de los Pescadores**, la **Colina de San Gerardo**, el **Teatro Nacional**, el **Mercado**, el **Hotel Gellért** y los puentes de la **Libertad**, **Elizabeth** y las **Cadenas**.

DÍA 9 BUDAPEST (jueves)

Desayuno. Salida para recorrer la **Iglesia de Matías**, el **Bastión de los Pescadores**, el **Palacio Real** y el **Palacio Presidencial**. Tarde libre. Por la noche podremos realizar la excursión opcional para asistir a un **espectáculo folklórico con cena**. Alojamiento.

DÍA 10 BUDAPEST • VIENA
(viernes) 250 km

Desayuno. Salida hacia la frontera con Austria y continuación hasta su capital, **Viena**. Llegada y alojamiento. Tarde libre o excursión opcional para disfrutar de un **concierto con composiciones de Mozart y Strauss**.

DÍA 11 VIENA (sábado)

Desayuno y recorrido por la **Ópera**, el **Hotel Imperial**, los **Museos**, el **Palacio de Hofburg**, el **Parlamento**, el **Ayuntamiento**, la **Iglesia Votiva** y la **de San Carlos Borromeo**. Avanzaremos hacia el **Canal del Danubio** hasta **El Prater**, conocido por su **noria**. Realizaremos una parada en el **Palacio Schönbrunn**. Tarde libre y alojamiento.

DÍA 12 VIENA • VENECIA
(domingo) 600 km

Desayuno y salida de la ciudad, atravesando las regiones alpinas de Estiria y Carintia. Disfrutando de estos hermosos paisajes avanzaremos por la frontera con Italia y, sin abandonar la belleza alpina, llegaremos a **Venecia**. Alojamiento.

DÍA 13 VENECIA • FLORENCIA
(lunes) 260 km

Tras el desayuno, saldremos para recorrer el **Puente de los Suspiros**, la **Plaza de San Marcos** y la **Basílica**. Tiempo libre. Organizaremos una **serenata musical en góndolas** (opcional). Salida hacia **Florencia**. Alojamiento.

DÍA 14 FLORENCIA • ASÍS • ROMA (martes) 350 km

Desayuno y recorrido por la **Plaza de San Marcos**, la **Galería de la Academia**, el **Mercado de la Paja**, la **Catedral de Santa María del Fiore**, el **Campanario** de Giotto, el **Baptisterio** con sus **Puertas del Paraíso**, el **Ponte Vecchio**, la **Plaza de la Santa Croce** y la **Basílica**. Continuación hacia **Asís**. Tiempo libre para visitar la **Basílica de San Francisco** y continuar a **Roma**. Llegada y alojamiento. Excursión opcional a la **Roma Barroca**. Llegaremos en autobús al **Muro Aureliano** del siglo III para realizar un paseo a pie por la **Fontana di Trevi**, el **Panteón de Agripa** y la **Plaza Navona**. Tiempo libre para cenar a la romana: pasta, pizza...

DÍA 15 ROMA (miércoles)

Después del desayuno realizaremos la visita de la ciudad, recorriendo la Roma Papal y la Roma del Imperio. Admiraremos la inconfundible figura del **Anfiteatro Flavio**, más conocido como "**El Coliseo**", que es el símbolo inequívoco de la ciudad. Pasaremos también por el **Circo Máximo** y la **Basílica** patriarcal de **Santa María la Mayor**. A continuación, atravesando el río Tiber, llegaremos al **Vaticano** para asistir a la **Audiencia del Santo Padre** (siempre que se celebre). Les propondremos realizar la excursión opcional al Estado más pequeño del mundo con apenas 44 hectáreas, pero con un patrimonio cultural universal inconmensurable. Esta visita nos llevará por la grandeza de los **Museos Vaticanos** (con **entrada preferente**) hasta llegar a la **Capilla Sixtina**. Con un inmenso sentimiento, admiraremos los dos momentos de Miguel Ángel: la **Bóveda** (con 33 años) y **El Juicio Final** (ya con 60 años). Y, respetando el riguroso silencio, simplemente nos dejaremos llevar. Continuaremos hacia la **Basílica de San Pedro**, donde solo estando en el interior comprenderemos su grandiosidad. Nos recibirá Miguel Ángel, en este caso como escultor, con **La Piedad**. No estará ausente el gran maestro Bernini y su famoso **Baldaquino** en el **Altar Mayor**, protegido por la obra cumbre de Miguel Ángel, ahora como arquitecto, la enorme **Cúpula** de la Basílica. Tarde libre y alojamiento.

DÍA 16 ROMA (jueves)

Desayuno y día libre. Excursión opcional de día completo a Pompeya y Capri. Saldremos de Roma para llegar a **Pompeya**, donde nos ofrecerán un café antes de entrar a visitar la ciudad sepultada tras la erupción del Vesubio. Más tarde continuaremos hasta el puerto de **Nápoles** para embarcar hacia **Capri**. Al llegar nos esperará un barco privado para navegar rodeando una parte de la isla. Desembarcaremos en **Marina Grande** para subir hasta **Anacapri** (con **almuerzo incluido**), centro de la vida mundana y del glamour. Tiempo libre hasta la hora indicada para regresar al puerto, embarcar hacia **Nápoles** y continuar a **Roma**. Alojamiento.

DÍA 17 ROMA • PISA • NIZA
(viernes) 690 km

Desayuno y salida con destino a **Pisa**. Esta ciudad es identificada siempre por su famosa **Torre Inclinada**, acompañada del bello conjunto arquitectónico compuesto por la **Catedral** y el **Baptisterio**. Después del tiempo libre continuaremos nuestra ruta y, pasando por **Génova**, recorreremos la Riviera italiana para llegar a la frontera con Francia y poco después a **Niza**, capital de la Costa Azul. Alojamiento. Por la noche, excursión opcional al conocido **Principado de Mónaco**, donde la elegancia, la arquitectura y la iluminación se reúnen para formar un entorno único. Dispondremos de tiempo libre para visitar el **Casino de Montecarlo**.

DÍA 18 NIZA • BARCELONA
(sábado) 660 km

Desayuno. Salida hacia España, atravesando las regiones de la Provenza, Alpes y Costa Azul y la Occitania, llegaremos hasta la frontera. Entrando en **Barcelona** realizaremos una breve visita de la ciudad para conocer la **Sagrada Familia**, la **Plaza Cataluña**, la **Plaza de España**, el **Monumento a Colón**, etc. Alojamiento.

DÍA 19 BARCELONA • ZARAGOZA • MADRID
(domingo) 620 km

Desayuno y salida hacia **Zaragoza**, donde realizaremos una breve parada para admirar el Templo Mariano más antiguo de la cristiandad: la **Basílica de Nuestra Señora del Pilar**, que forma parte de la enorme plaza del mismo nombre. Continuación hacia **Madrid**. Llegada y alojamiento.

DÍA 20 MADRID (lunes)

Desayuno. Día libre para actividades personales. Alojamiento.

DÍA 21 MADRID (martes)

Desayuno y con una cordial despedida, diremos... ¡Hasta pronto!

Flores en canal, Ámsterdam.

21 DÍAS DESDE 2.250$

SALIDAS 2021 / 2022 / 2023

2021	Abril	7	14	21	28	
	Mayo	5	12	19	26	
	Junio	2	9	16	23	30
	Julio	7	14	21	28	
	Agosto	4	11	18	25	
	Septiembre	1	8	15	22	29
	Octubre	6	13	20	27	
	Noviembre	3	17			
	Diciembre	1	15	29		
2022	Enero	12	26			
	Febrero	9	23			
	Marzo	9	16	23	30	
	Abril	6	13	20	27	
	Mayo	4	11	18	25	
	Junio	1	8	15	22	29
	Julio	6	13	20	27	
	Agosto	3	10	17	24	31
	Septiembre	7	14	21	28	
	Octubre	5	12	19	26	
	Noviembre	2	16	30		
	Diciembre	14	28			
2023	Enero	11	25			
	Febrero	8	22			
	Marzo	8	15	22	29	
	Abril	5				

PRECIOS POR PERSONA EN DÓLARES

En habitación doble	2.420	2.250
En habitación triple	2.380	2.215
Supl. habitación single	1.145	1.025
Traslado salida (base 2 pax)	40	40

HOTELES PREVISTOS O SIMILARES

NT.	CIUDAD	HOTEL	CAT.
2	Ámsterdam	Ibis Airport / Renaissance Airport	T/P
2	Berlín	Good Morning East / City East	T
2	Praga	Clarion Congress / Olympik	P
2	Budapest	Star Inn	T
2	Viena	Rainers21 / Arion City	P
1	Venecia	San Giuliano / Smart Holiday / Alexander / Albatros	T/P P
1	Florencia	Mirage / Raffaello / The Gate	P
3	Roma	Aurelia Antica / Midas / Green Park Pamphili	P P
1	Niza	Ibis Aeroport Promenade des Anglais / Campanile Aeroport	T T
1	Barcelona	Catalonia La Maquinista / HLG City Park Sant Just	T/P P
2	Madrid	Praga / Ilunion Pio XII	P

EL PRECIO INCLUYE

- Traslado de llegada (Schiphol).
- Guía acompañante durante todo el recorrido.
- Desayuno diario.
- Visitas en Ámsterdam, Berlín, Praga, Budapest, Viena, Venecia, Florencia y Roma, todas con expertos guías locales.
- Audioguía.
- Autocar de lujo.
- Wifi gratuito en el autobús (pág. 12).
- Seguro turístico.

ALBA

Vista de la Ciudad Vieja, Praga.

BERLÍN - DRESDE - PRAGA

6 DÍAS DESDE 505$

SALIDAS 2021 / 2022 / 2023

2021	Abril	9	16	23	30	
	Mayo	7	14	21	28	
	Junio	4	11	18	25	
	Julio	2	9	16	23	30
	Agosto	6	13	20	27	
	Septiembre	3	10	17	24	
	Octubre	1	8	15	22	29
	Noviembre	**5**	**19**			
	Diciembre	**3**	**17**	**31**		
2022	Enero	**14**	**28**			
	Febrero	**11**	**25**			
	Marzo	**11**	**18**	**25**		
	Abril	1	8	15	22	29
	Mayo	6	13	20	27	
	Junio	3	10	17	24	
	Julio	1	8	15	22	29
	Agosto	5	12	19	26	
	Septiembre	2	9	16	23	30
	Octubre	7	14	21	28	
	Noviembre	**4**	**18**			
	Diciembre	**2**	**16**	**30**		
2023	Enero	**13**	**27**			
	Febrero	**10**	**24**			
	Marzo	**10**	**17**	**24**	**31**	
	Abril	7				

PRECIOS POR PERSONA EN DÓLARES

En habitación doble	540	**505**
En habitación triple	530	**495**
Supl. habitación single	275	**255**
Traslado salida (base 2 pax)	50	**50**

HOTELES PREVISTOS O SIMILARES

NT.	CIUDAD	HOTEL	CAT.
2	Berlín	Good Morning East / City East	T
2	Praga	Clarion Congress / Olympik	P

EL PRECIO INCLUYE

- Traslado de llegada (Tegel).
- Guía acompañante durante todo el recorrido.
- Desayuno diario.
- Visitas en Berlín y Praga, todas con expertos guías locales.
- Audioguía.
- Autocar de lujo.
- Wifi gratuito en el autobús (pág. 12).
- Seguro turístico.

¿SABÍAS QUE...?

- El Ampelmännchen es la silueta típica de los semáforos de la extinta República Democrática Alemana. Hoy es uno de los principales símbolos de Berlín.

DÍA 1 AMÉRICA • BERLÍN (viernes)

Embarque en vuelo intercontinental hacia **Berlín**.

DÍA 2 BERLÍN (sábado)

Llegada al aeropuerto internacional de Berlín. Recepción y traslado al hotel. Alojamiento.

DÍA 3 BERLÍN (domingo)

Desayuno y salida para realizar la visita panorámica de la ciudad, que en su momento representó la división de un país y hoy es símbolo de la reconciliación. Recorreremos la **Puerta de Brandemburgo**, la **PotsdamPlatz**, los restos del **Muro de Berlín** que dividía en dos la ciudad hasta 1989, así como sus principales calles y avenidas. Tiempo libre y alojamiento.

DÍA 4 BERLÍN • DRESDE • PRAGA (lunes) 349 km

Tras el desayuno saldremos hacia **Dresde**, antigua capital de Sajonia situada a orillas del río Elba, donde disfrutaremos de tiempo libre para actividades personales, compras o para recorrer tranquilamente lo más destacado de la ciudad. Continuación a **Praga**. Alojamiento.

DÍA 5 PRAGA (martes)

Tras el desayuno, realizaremos un paseo a pie por la ciudad de las cien torres, que nos irá maravillando a medida que avancemos. Iniciaremos el recorrido en la parte alta de la ciudad, pasando por la zona del **Castillo** hasta llegar a la **Iglesia de Santa María de la Victoria**, que alberga la imagen del **Niño Jesús de Praga**. Pasaremos también por el espectacular **Puente de Carlos** y finalizaremos en la bella **Plaza de la Ciudad Vieja** con el famoso **Reloj Astronómico**. Mucho por ver, mucho por disfrutar y mucho por saber acerca de la ciudad natal del escritor bohemio Franz Kafka. Alojamiento.

DÍA 6 PRAGA (miércoles)

Desayuno y con una cordial despedida, diremos... ¡Hasta pronto!

Puente de Carlos nevado, Praga.

Puente de las Cadenas, Budapest.

MONUMENTAL

BERLÍN - DRESDE - PRAGA - BRATISLAVA - BUDAPEST

DÍA 1 AMÉRICA • BERLÍN (viernes)

Embarque en vuelo intercontinental hacia **Berlín**.

DÍA 2 BERLÍN (sábado)

Llegada al aeropuerto internacional de Berlín. Recepción y traslado al hotel. Alojamiento.

DÍA 3 BERLÍN (domingo)

Desayuno y salida para realizar la visita panorámica de la ciudad, que en su momento representó la división del país y hoy es símbolo de la reconciliación. Recorreremos la **Puerta de Brandemburgo**, la **PotsdamPlatz**, los restos del **Muro de Berlín** que dividía en dos la ciudad hasta 1989, así como sus principales calles y avenidas. Tiempo libre y alojamiento.

DÍA 4 BERLÍN • DRESDE • PRAGA (lunes) 349 km

Desayuno y salida hacia **Dresde**, la antigua capital de Sajonia situada a orillas del río Elba, donde disfrutaremos de tiempo libre. Continuación a la ciudad de **Praga**. Alojamiento.

DÍA 5 PRAGA (martes)

Después del desayuno, realizaremos un paseo a pie por la ciudad de las cien torres, que nos maravillará a medida que avancemos. Iniciaremos nuestro recorrido en la parte alta, pasando por la zona del **Castillo** hasta llegar a la **Iglesia de Santa María de la Victoria**, que alberga la famosa imagen del **Niño Jesús de Praga**. Pasaremos también por el espectacular **Puente de Carlos** y finalizaremos en la bella **Plaza de la Ciudad Vieja**. En la fachada del **Ayuntamiento** podremos encontrar el famoso **Reloj Astronómico** medieval de Praga, toda una atracción turística de la ciudad, flanqueado por cuatro esculturas alegóricas de la vanidad, la avaricia, la muerte y la lujuria, que se ponen en movimiento cada hora en punto. Mucho por ver, mucho por disfrutar y mucho por saber acerca de la ciudad natal de Kafka. Alojamiento.

DÍA 6 PRAGA • BRATISLAVA • BUDAPEST (miércoles) 525 km

Desayuno y salida hacia Budapest. Pasando por las proximidades de la ciudad de **Brno** llegaremos hasta la frontera con Eslovaquia. Más tarde, continuaremos hasta la capital, **Bratislava**, donde disfrutaremos de tiempo libre para recorrer tranquilamente la ciudad, ver su casco histórico, la **Catedral**, el **Ayuntamiento viejo** y fotografiar las icónicas esculturas que esconden sus calles como el famoso "**Cumil**" que se asoma por una alcantarilla. A la hora prevista saldremos nuevamente hacia la frontera con Hungría hasta llegar a la capital del país, **Budapest**. Alojamiento. Por la noche tendremos la oportunidad de realizar de manera opcional una de las excursiones más románticas de Europa: navegar en un **crucero por el río Danubio**. En ambas orillas encontraremos espectaculares monumentos de la ciudad como el icónico **Parlamento**, el **Bastión de los Pescadores**, la **Colina de San Gerardo**, el **Teatro Nacional**, el **Mercado**, el **Hotel Gellért** (conocido mundialmente por sus baños termales públicos), etc. Y qué decir de sus maravillosos **puentes**: el de la **Libertad**, **Elizabeth** y el de las **Cadenas**, el más simbólico de la ciudad, que es custodiado por una pareja de famosos leones que, según cuenta la leyenda, carecen de lengua. Regreso al hotel.

DÍA 7 BUDAPEST (jueves)

Desayuno y salida para realizar la visita panorámica de la ciudad. Iniciaremos nuestro recorrido con la subida a **Buda** para contemplar lo más destacado de la ciudad: la **Iglesia de Matías**, el **Bastión de los Pescadores**, el **Palacio Real** y el **Palacio Presidencial**, cuyo conjunto fue declarado Patrimonio Cultural de la Humanidad. Tarde libre. Por la noche tendremos la posibilidad de realizar la excursión opcional para asistir a un **espectáculo folklórico con cena**, donde disfrutaremos de la típica gastronomía y de la alegre cultura húngara. Alojamiento.

DÍA 8 BUDAPEST (viernes)

Desayuno y con una cordial despedida, diremos... ¡Hasta pronto!

8 DÍAS DESDE 705$

SALIDAS 2021 / 2022 / 2023

2021	Abril	9	16	23	30	
	Mayo	7	14	21	28	
	Junio	4	11	18	25	
	Julio	2	9	16	23	30
	Agosto	6	13	20	27	
	Septiembre	3	10	17	24	
	Octubre	1	8	15	22	29
	Noviembre	**5**	**19**			
	Diciembre	**3**	**17**	**31**		
2022	Enero	**14**	**28**			
	Febrero	**11**	**25**			
	Marzo	**11**	**18**	**25**		
	Abril	1	8	15	22	29
	Mayo	6	13	20	27	
	Junio	3	10	17	24	
	Julio	1	8	15	22	29
	Agosto	5	12	19	26	
	Septiembre	2	9	16	23	30
	Octubre	7	14	21	28	
	Noviembre	**4**	**18**			
	Diciembre	**2**	**16**	**30**		
2023	Enero	**13**	**27**			
	Febrero	**10**	**24**			
	Marzo	**10**	**17**	**24**	**31**	
	Abril	7				

PRECIOS POR PERSONA EN DÓLARES

En habitación doble	775	**705**
En habitación triple	760	**695**
Supl. habitación single	365	**320**
Traslado salida (base 2 pax)	50	**50**

HOTELES PREVISTOS O SIMILARES

NT.	CIUDAD	HOTEL	CAT.
2	Berlín	Good Morning East / City East	T
2	Praga	Clarion Congress / Olympik	P
2	Budapest	Star Inn	T

EL PRECIO INCLUYE

- Traslado de llegada (Tegel).
- Guía acompañante durante todo el recorrido.
- Desayuno diario.
- Visitas en Berlín, Praga y Budapest, todas con expertos guías locales.
- Audioguía.
- Autocar de lujo.
- Wifi gratuito en el autobús (pág. 12).
- Seguro turístico.

¿SABÍAS QUE...?

- El Metro de Budapest es el segundo más antiguo de Europa y concretamente la línea 1 ha sido declarada Patrimonio de la Humanidad. Esta línea se construyó en 1896.

ÓPERA

Interior de la Ópera de Viena.

BERLÍN - DRESDE - PRAGA

BRATISLAVA - BUDAPEST - VIENA

DÍA 1 AMÉRICA • BERLÍN (viernes)

Embarque en vuelo intercontinental hacia **Berlín**.

DÍA 2 BERLÍN (sábado)

Llegada al aeropuerto internacional de Berlín. Recepción y traslado al hotel. Alojamiento.

DÍA 3 BERLÍN (domingo)

Desayuno y salida para realizar la visita panorámica de la ciudad, que en su momento representó la división del país y hoy es símbolo de la reconciliación. Admiraremos la famosa **Puerta de Brandemburgo**, un icono de Alemania, que antiguamente representaba el acceso al "Nuevo Berlín". Recorreremos también la **PotsdamPlatz**, plaza pública del centro de la ciudad, los restos del **Muro de Berlín** que dividía en dos la ciudad hasta 1989, así como sus principales calles y avenidas. Tiempo libre para realizar algunas compras y seguir disfrutando de esta histórica ciudad. Alojamiento.

DÍA 4 BERLÍN • DRESDE • PRAGA (lunes) 349 km

Desayuno y salida hacia **Dresde**, la antigua capital de Sajonia situada a orillas del río Elba, donde disfrutaremos de tiempo libre para recorrer tranquilamente su pequeño casco antiguo y disfrutar de la arquitectura clásica de sus monumentos. Dresde es una de las ciudades más bonitas de Alemania, conocida también como la "Florencia del Elba". Continuación a la ciudad de **Praga**. Alojamiento.

DÍA 5 PRAGA (martes)

Desayuno y paseo a pie por la ciudad de las cien torres, que nos irá maravillando a medida que avancemos. Iniciaremos el recorrido en la parte alta, pasando por la zona del **Castillo** hasta llegar a la **Iglesia de Santa María de la Victoria**, que alberga la imagen del **Niño Jesús de Praga**. Pasaremos por el espectacular **Puente de Carlos** y finalizaremos en la bella **Plaza de la Ciudad Vieja**. En la fachada del **Ayuntamiento** podremos encontrar el famoso **Reloj Astronómico** medieval de Praga, toda una atracción turística de la ciudad, flanqueado por cuatro esculturas alegóricas de la vanidad, la avaricia, la muerte y la lujuria, que se ponen en movimiento cada hora en punto. Mucho por ver, mucho por disfrutar y mucho por saber acerca de la ciudad natal de Kafka. Alojamiento.

Monumento de Erzherzog Karl a caballo, Viena.

DÍA 6 PRAGA • BRATISLAVA • BUDAPEST (miércoles) 525 km

Desayuno y salida hacia Budapest. Pasando por las proximidades de la ciudad de **Brno** llegaremos hasta la frontera con Eslovaquia. Más tarde, continuaremos hasta la capital, **Bratislava**, donde disfrutaremos de tiempo libre para recorrer tranquilamente la ciudad, ver su casco histórico, la **Catedral**, el **Ayuntamiento viejo** y fotografiar las icónicas esculturas que esconden sus calles como el famoso "**Cumil**" que se asoma por una alcantarilla. A la hora prevista saldremos nuevamente hacia la frontera con Hungría hasta llegar a la capital del país, **Budapest**. Alojamiento. Por la noche tendremos la oportunidad de realizar de manera opcional una de las excursiones más románticas de Europa: navegar en un **crucero por el río Danubio**. En ambas orillas encontraremos espectaculares monumentos de la ciudad como el icónico **Parlamento**, el **Bastión de los Pescadores**, la **Colina de San Gerardo**, el **Teatro Nacional**, el **Mercado**, el **Hotel Gellért**, conocido mundialmente por sus baños termales, etc. Y qué decir de sus maravillosos **puentes**: el de la **Libertad**, **Elizabeth** y el de las **Cadenas**, el más simbólico de la ciudad, que es custodiado por una pareja de famosos leones que, según cuenta la leyenda, carecen de lengua. También se dice que, en caso de que la ciudad sufra algún peligro, los leones se levantarán para protegerla. Regreso al hotel.

DÍA 7 BUDAPEST (jueves)

Desayuno y salida para realizar la visita panorámica de la ciudad. Iniciaremos nuestro recorrido con la subida a **Buda** para contemplar los monumentos más destacados: la **Iglesia de Matías**, el **Bastión de los Pescadores**, el **Palacio Real** y el **Palacio Sándor**, residencia presidencial desde el año 2003 y cuyo conjunto fue declarado Patrimonio Cultural de la Humanidad. Tarde libre. Por la noche tendremos la posibilidad de realizar la excursión opcional para asistir a un **espectáculo folklórico con cena**, donde disfrutaremos de la típica gastronomía y de la alegre cultura húngara. Sin duda, toda una experiencia gastronómica y emocional. Alojamiento.

DÍA 8 BUDAPEST • VIENA (viernes) 250 km

Desayuno. Salida hacia la frontera con Austria y continuación hasta su capital, **Viena**. Llegada y alojamiento. Tarde libre para realizar algunas compras o comenzar a familiarizarse con la ciudad de la música, el arte y la elegancia. Podremos empezar a recorrer su casco histórico y disfrutar de la belleza arquitectónica y monumental de la **Catedral de San Esteban**, con su particular tejado decorado con más de 250000 azulejos de colores, el **Ayuntamiento**, el **Palacio Belvedere** y mucho más. Tendremos también la posibilidad de realizar la excursión opcional para asistir a un **concierto con composiciones de Mozart y Strauss** y disfrutar de Viena, ciudad de la música, en todo su esplendor.

DÍA 9 VIENA (sábado)

Desayuno. Visita de la ciudad más imperial de Europa, recorriendo su elegantísimo anillo. En él descubriremos la **Ópera** Estatal, una de las más importantes y prestigiosas a nivel mundial, que representa el centro de la vida musical de la ciudad. Recorreremos también el **Hotel Imperial**, los **Museos**, el **Palacio Imperial de Hofburg**, el **Parlamento**, el **Ayuntamiento**, la **Iglesia Votiva** (templo que alberga la famosa imagen de la **Virgen de Guadalupe** de Viena) y la **Iglesia de San Carlos Borromeo**. Avanzaremos hacia el **Canal del Danubio**, donde contemplaremos la zona moderna de la ciudad continuando hasta **El Prater**, conocido mundialmente por la famosa e icónica **noria** de Viena. Posteriormente realizaremos una parada en el **Palacio Schönbrunn**, que sirvió de residencia a la familia imperial y es también nombrado como el "Versalles vienés", para disfrutar de sus espectaculares jardines. Tarde libre y alojamiento.

DÍA 10 VIENA (domingo)

Desayuno y con una cordial despedida, diremos... ¡Hasta pronto!

10 DÍAS DESDE 1.030$

SALIDAS 2021 / 2022 / 2023

2021	Abril	9	16	23	30	
	Mayo	7	14	21	28	
	Junio	4	11	18	25	
	Julio	2	9	16	23	30
	Agosto	6	13	20	27	
	Septiembre	3	10	17	24	
	Octubre	1	8	15	22	29
	Noviembre	5	19			
	Diciembre	3	17	31		
2022	Enero	14	28			
	Febrero	11	25			
	Marzo	11	18	25		
	Abril	1	8	15	22	29
	Mayo	6	13	20	27	
	Junio	3	10	17	24	
	Julio	1	8	15	22	29
	Agosto	5	12	19	26	
	Septiembre	2	9	16	23	30
	Octubre	7	14	21	28	
	Noviembre	4	18			
	Diciembre	2	16	30		
2023	Enero	13	27			
	Febrero	10	24			
	Marzo	10	17	24	31	
	Abril	7				

PRECIOS POR PERSONA EN DÓLARES

En habitación doble	1.105	1.030
En habitación triple	1.085	1.015
Supl. habitación single	495	435
Traslado salida (base 2 pax)	45	45

HOTELES PREVISTOS O SIMILARES

NT.	CIUDAD	HOTEL	CAT.
2	Berlín	Good Morning East / City East	T
2	Praga	Clarion Congress / Olympik	P
2	Budapest	Star Inn	T
2	Viena	Rainers21 / Arion City	P

EL PRECIO INCLUYE

- Traslado de llegada (Tegel).
- Guía acompañante durante todo el recorrido.
- Desayuno diario.
- Visitas en Berlín, Praga, Budapest y Viena, todas con expertos guías locales.
- Audioguía.
- Autocar de lujo.
- Wifi gratuito en el autobús (pág. 12).
- Seguro turístico.

¿SABÍAS QUE...?

- La música es uno de los pilares de la ciudad de Praga, tanto que está presente incluso en los jardines.
- Tiene la noria más antigua del mundo, de 1896 y dos museos de exteriores idénticos, el de Historia del Arte y el de Historia Natural.

MAGNO

Panorámica del Coliseo y el Arco de Constantino, Roma.

BERLÍN - DRESDE - PRAGA - BRATISLAVA - BUDAPEST VIENA - VENECIA - FLORENCIA - ASÍS - ROMA

DÍA 1 AMÉRICA • BERLÍN
(viernes)

Embarque en vuelo intercontinental hacia **Berlín**.

DÍA 2 BERLÍN (sábado)

Llegada al aeropuerto internacional de Berlín. Recepción y traslado al hotel. Alojamiento.

DÍA 3 BERLÍN (domingo)

Desayuno. Salida para realizar la visita panorámica de la ciudad, que en su momento representó la división del país y hoy es símbolo de la reconciliación. Recorreremos la **Puerta de Brandemburgo**, la **PotsdamPlatz**, los restos del **Muro de Berlín** que dividía en dos la ciudad hasta 1989, así como sus principales calles y avenidas. Tiempo libre y alojamiento.

DÍA 4 BERLÍN • DRESDE • PRAGA (lunes) 349 km

Desayuno y salida hacia **Dresde**, la antigua capital de Sajonia situada a orillas del río Elba, donde disfrutaremos de tiempo libre. Continuación a la ciudad de **Praga**. Alojamiento.

DÍA 5 PRAGA (martes)

Desayuno y paseo a pie por la ciudad de las cien torres, que nos irá maravillando a medida que avancemos. Iniciaremos el recorrido en la parte alta, pasando por la zona del **Castillo** hasta llegar a la **Iglesia de Santa María de la Victoria**, que alberga la imagen del **Niño Jesús de Praga**. Pasaremos por el espectacular **Puente de Carlos** y finalizaremos en la bella **Plaza de la Ciudad Vieja** con el famoso **Reloj Astronómico**. Mucho por ver, mucho por disfrutar y mucho por saber acerca de la ciudad natal de Kafka. Alojamiento.

DÍA 6 PRAGA • BRATISLAVA • BUDAPEST (miércoles) 525 km

Desayuno y salida hacia Budapest. Pasando por las proximidades de la ciudad de **Brno**, llegaremos a la frontera con Eslovaquia y, posteriormente, continuaremos hacia **Bratislava**, donde tendremos tiempo libre. Salida hacia la frontera con Hungría hasta llegar a la capital, **Budapest**. Alojamiento. Por la noche tendremos la oportunidad de realizar de manera opcional una de las excursiones más románticas de Europa: navegar en un **crucero por el río Danubio**. En ambas orillas podremos encontrar espectaculares monumentos de la ciudad como el **Parlamento**, el **Bastión de los Pescadores**, la **Colina de San Gerardo**, el **Teatro Nacional**, el **Mercado**, el **Hotel Gellért** (conocido por sus baños termales), etc. Y qué decir de sus maravillosos **puentes**: el de la **Libertad**, **Elizabeth** y el de las **Cadenas**, que conserva una amorosa tradición. Regreso al hotel.

DÍA 7 BUDAPEST (jueves)

Desayuno y salida para realizar la visita de la ciudad. Iniciaremos nuestro recorrido con la subida a **Buda** para contemplar la **Iglesia de Matías**, el **Bastión de los Pescadores**, el **Palacio Real** y el **Palacio Presidencial**, cuyo conjunto es Patrimonio Cultural de la Humanidad. Tarde libre y, por la noche, podremos realizar la excursión opcional para asistir a un **espectáculo folklórico con cena**, donde disfrutaremos de la típica gastronomía y de la alegre cultura húngara. Alojamiento.

DÍA 8 BUDAPEST • VIENA
(viernes) 250 km

Desayuno. Salida hacia la frontera con Austria y continuación hasta su capital, **Viena**. Llegada y alojamiento. Tarde libre. Tendremos la posibilidad de realizar la excursión opcional para asistir a un **concierto con composiciones de Mozart y Strauss** y disfrutar de Viena, ciudad de la música, en todo su esplendor.

DÍA 9 VIENA (sábado)

Desayuno. Visita de la ciudad más imperial de Europa, recorriendo su elegantísimo anillo. En él descubriremos la **Ópera**, una de las más prestigiosas del mundo, el **Hotel Imperial**, los **Museos**, el **Palacio de Hofburg**, el **Parlamento**, el **Ayuntamiento**, la **Iglesia Votiva** (templo que alberga la famosa imagen de la **Virgen de Guadalupe**) y la **Iglesia de San Carlos Borromeo**. Avanzaremos hacia el **Canal del Danubio**, donde contemplaremos la zona moderna de Viena continuando hasta **El Prater**, conocido por su famosa **noria**. Después realizaremos una parada en el **Palacio Schönbrunn** para disfrutar de sus jardines. Tarde libre y alojamiento.

DÍA 10 VIENA • VENECIA
(domingo) 600 km

Desayuno y salida de la ciudad, atravesando las regiones alpinas de Estiria y Carintia. Disfrutando de estos hermosos paisajes avanzaremos por la frontera con Italia y, sin abandonar la belleza alpina, llegaremos a **Venecia**. Alojamiento.

DÍA 11 VENECIA • FLORENCIA
(lunes) 260 km

Después del desayuno nos dejaremos maravillar por la ciudad de las 118 islas con sus más de 400 puentes, cuyas características la convierten en única y exclusiva. Recorreremos el **Puente de los Suspiros** y la **Plaza de San Marcos**, con su incomparable escenario donde destaca la **Basílica**, joya de la arquitectura, que nos muestra el esplendor vivido en esta ciudad. Tiempo libre. Para los que gusten, organizaremos una **serenata musical en góndolas** (opcional). Más tarde, salida hacia la autopista para atravesar los Apeninos y llegar a la ciudad de **Florencia**. Alojamiento.

DÍA 12 FLORENCIA • ASÍS • ROMA (martes) 350 km

Desayuno y visita a pie de la ciudad, donde el arte nos sorprenderá a cada paso. Recorreremos la **Plaza de San Marcos**, pasando por delante de la **Galería de la Academia** hasta llegar al **Mercado de la Paja**. Contemplaremos la combinación de hermosos mármoles en la fachada de la **Catedral de Santa María del Fiore** y su inconfundible **Campanario** de Giotto. También disfrutaremos del **Baptisterio** y sus célebres **Puertas del Paraíso**. Nos asomaremos al conocido **Ponte Vecchio** y llegaremos hasta la **Plaza de la Santa Croce** para admirar la **Basílica** franciscana del mismo nombre. Continuación hacia **Asís**, interesante ciudad amurallada donde dispondremos de tiempo libre para visitar la **Basílica de San Francisco** antes de proseguir nuestro viaje hacia **Roma**. Llegada y alojamiento. Por la tarde-noche podremos realizar la excursión opcional a la **Roma Barroca**, ¡y dispóngase a vivir la eternidad de la ciudad! Llegaremos en autobús al **Muro Aureliano** del siglo III para iniciar un paseo a pie hasta la fuente más famosa del mundo, la **Fontana di Trevi**. Descubriremos el **Panteón de Agripa** y la histórica **Plaza Navona**, donde dispondremos de tiempo libre para cenar a la romana: pasta, pizza...

DÍA 13 ROMA (miércoles)

Después del desayuno realizaremos la visita de la ciudad, recorriendo la Roma Papal y la Roma del Imperio. Admiraremos la inconfundible figura del **Anfiteatro Flavio**, más conocido como "**El Coliseo**", que es el símbolo inequívoco de la ciudad. Pasaremos también por el **Circo Máximo** y la **Basílica** patriarcal de **Santa María la Mayor**. A continuación, atravesando el río Tiber, llegaremos al **Vaticano** para asistir a la **Audiencia del Santo Padre** (siempre que se celebre). Les propondremos realizar la excursión opcional al Estado más pequeño del mundo con apenas 44 hectáreas, pero con un patrimonio cultural universal inconmensurable. Esta visita nos llevará por la grandeza de los **Museos Vaticanos** (con **entrada preferente**) hasta llegar a la **Capilla Sixtina**. Con un inmenso sentimiento, admiraremos los dos momentos de Miguel Ángel: la **Bóveda** (con 33 años) y **El Juicio Final** (ya con 60 años). Y, respetando el riguroso silencio, simplemente nos dejaremos llevar. Continuaremos hacia la **Basílica de San Pedro**, donde solo estando en el interior comprenderemos su grandiosidad. Nos recibirá Miguel Ángel, en este caso como escultor, con **La Piedad**. No estará ausente el gran maestro Bernini y su famoso **Baldaquino** en el **Altar Mayor**, protegido por la obra cumbre de Miguel Ángel, ahora como arquitecto, la enorme **Cúpula** de la Basílica. Tarde libre y alojamiento.

DÍA 14 ROMA (jueves)

Desayuno y día libre. Propondremos la excursión opcional de día completo a Pompeya y Capri. Saldremos de Roma para llegar a **Pompeya**, donde nos ofrecerán un café antes de entrar a visitar la ciudad sepultada tras la erupción del Vesubio. Más tarde continuaremos hasta el puerto de **Nápoles**, en el corazón de la ciudad antigua, para embarcar hacia la paradisíaca isla de **Capri**. Al llegar nos estará esperando un barco privado para navegar rodeando una parte de la isla. Desembarcaremos en **Marina Grande** para subir hasta **Anacapri** (con **almuerzo incluido**), centro de la vida mundana y del glamour. Tiempo libre hasta la hora de regresar al puerto para embarcar hacia **Nápoles** y continuar a **Roma**. Alojamiento.

DÍA 15 ROMA (viernes)

Desayuno y con una cordial despedida, diremos... ¡Hasta pronto!

Madre e hija en Roma.

15 DÍAS DESDE 1.640$

SALIDAS 2021 / 2022 / 2023

2021	Abril	9	16	23	30	
	Mayo	7	14	21	28	
	Junio	4	11	18	25	
	Julio	2	9	16	23	30
	Agosto	6	13	20	27	
	Septiembre	3	10	17	24	
	Octubre	1	8	15	22	29
	Noviembre	5	19			
	Diciembre	3	17	31		
2022	Enero	14	28			
	Febrero	11	25			
	Marzo	11	18	25		
	Abril	1	8	15	22	29
	Mayo	6	13	20	27	
	Junio	3	10	17	24	
	Julio	1	8	15	22	29
	Agosto	5	12	19	26	
	Septiembre	2	9	16	23	30
	Octubre	7	14	21	28	
	Noviembre	4	18			
	Diciembre	2	16	30		
2023	Enero	13	27			
	Febrero	10	24			
	Marzo	10	17	24	31	
	Abril	7				

PRECIOS POR PERSONA EN DÓLARES

En habitación doble	1.785	1.640
En habitación triple	1.755	1.615
Supl. habitación single	750	670
Traslado salida (base 2 pax)	50	50

HOTELES PREVISTOS O SIMILARES

NT.	CIUDAD	HOTEL	CAT.
2	Berlín	Good Morning East / City East	T
2	Praga	Clarion Congress / Olympik	P
2	Budapest	Star Inn	T
2	Viena	Rainers21 / Arion City	P
1	Venecia	San Giuliano / Smart Holiday / Alexander / Albatros	T/P P
1	Florencia	Mirage / Raffaello / The Gate	P
3	Roma	Aurelia Antica / Midas / Green Park Pamphili	P P

EL PRECIO INCLUYE

- Traslado de llegada (Tegel).
- Guía acompañante durante todo el recorrido.
- Desayuno diario.
- Visitas en Berlín, Praga, Budapest, Viena, Venecia, Florencia y Roma, todas con expertos guías locales.
- Audioguía.
- Autocar de lujo.
- Wifi gratuito en el autobús (pág. 12).
- Seguro turístico.

¿SABÍAS QUE...?

- Aunque Venecia es conocida como la ciudad de los canales, en realidad solo tiene dos, el resto de las vías son ríos.

MACCHIATO

Turista con café en el Gran Canal de Venecia.

BERLÍN - DRESDE - PRAGA - BRATISLAVA - BUDAPEST - VIENA - VENECIA

FLORENCIA - ASÍS - ROMA - PISA - NIZA - BARCELONA - ZARAGOZA - MADRID

DÍA 1 AMÉRICA • BERLÍN
(viernes)

Embarque en vuelo intercontinental hacia **Berlín**.

DÍA 2 BERLÍN (sábado)

Llegada al aeropuerto internacional de Berlín. Recepción y traslado al hotel. Alojamiento.

DÍA 3 BERLÍN (domingo)

Desayuno y salida para realizar la visita panorámica de la ciudad, que en su momento representó la división de un país y hoy es símbolo de la reconciliación. Recorreremos la **Puerta de Brandemburgo**, la **Potsdam-Platz**, los restos del **Muro de Berlín** que dividía en dos la ciudad hasta 1989, así como sus principales calles y avenidas. Tiempo libre y alojamiento.

DÍA 4 BERLÍN • DRESDE • PRAGA (lunes) 349 km

Desayuno y salida hacia **Dresde**, la antigua capital de Sajonia situada a orillas del río Elba, donde disfrutaremos de tiempo libre. Continuación a la ciudad de **Praga**. Alojamiento.

DÍA 5 PRAGA (martes)

Desayuno y paseo a pie por la ciudad de las cien torres, que nos irá maravillando a medida que avancemos. Iniciaremos el recorrido en la parte alta, pasando por la zona del **Castillo** hasta la **Iglesia de Santa María de la Victoria**, que alberga la famosa imagen del **Niño Jesús de Praga**. Pasaremos por el espectacular **Puente de Carlos** y finalizaremos en la bella **Plaza de la Ciudad Vieja** con el famoso **Reloj Astronómico**. Mucho por ver, mucho por disfrutar y mucho por saber acerca de la ciudad natal de Kafka. Alojamiento.

DÍA 6 PRAGA • BRATISLAVA • BUDAPEST (miércoles) 525 km

Desayuno y salida hacia Budapest. Pasando por las proximidades de la ciudad de **Brno**, llegaremos hasta la frontera con Eslovaquia. Posteriormente continuaremos hacia **Bratislava**, donde disfrutaremos de tiempo libre. Salida hacia la frontera con Hungría hasta la capital, **Budapest**. Alojamiento. Por la noche tendremos la oportunidad de realizar de manera opcional una de las excursiones más románticas de Europa: navegar en un **crucero por el río Danubio**. En ambas orillas podremos encontrar espectaculares monumentos de la ciudad como el **Parlamento**, el **Bastión de los Pescadores**, la **Colina de San Gerardo**, el **Teatro Nacional**, el **Mercado**, el **Hotel Gellért** (conocido por sus baños termales), etc. Y qué decir de sus maravillosos **puentes**: el de la **Libertad**, **Elizabeth** y el de las **Cadenas**, que conserva una amorosa tradición. Regreso al hotel.

DÍA 7 BUDAPEST (jueves)

Desayuno y salida para realizar la visita de la ciudad. Iniciaremos nuestro recorrido con la subida a **Buda** para contemplar la **Iglesia de Matías**, el **Bastión de los Pescadores**, el **Palacio Real** y el **Palacio Presidencial**, cuyo conjunto es Patrimonio Cultural de la Humanidad. Tarde libre. Por la noche podremos realizar la excursión opcional para asistir a un **espectáculo folklórico con cena**, donde disfrutaremos de la típica gastronomía y de la alegre cultura húngara. Alojamiento.

DÍA 8 BUDAPEST • VIENA
(viernes) 250 km

Desayuno. Salida hacia la frontera con Austria y continuación hasta su capital, **Viena**. Llegada y alojamiento. Tarde libre. Tendremos la posibilidad de realizar la excursión opcional para asistir a un **concierto con composiciones de Mozart y Strauss** y disfrutar de Viena, ciudad de la música, en todo su esplendor. Sin duda, una experiencia inolvidable.

DÍA 9 VIENA (sábado)

Desayuno. Visita de la ciudad más imperial de Europa, recorriendo su elegantísimo anillo. En él descubriremos la **Ópera**, una de las más prestigiosas del mundo, el **Hotel Imperial**, los **Museos**, el **Palacio de Hofburg**, el **Parlamento**, el **Ayuntamiento**, la **Iglesia Votiva** y la de **San Carlos Borromeo**. Avanzaremos hacia el **Canal del Danubio** hasta **El Prater**, conocido por su **noria**. Realizaremos una parada en el **Palacio Schönbrunn** y sus jardines. Tarde libre y alojamiento.

DÍA 10 VIENA • VENECIA
(domingo) 600 km

Desayuno y salida de la ciudad, atravesando las regiones alpinas de Estiria y Carintia. Disfrutando de estos hermosos paisajes avanzaremos por la frontera con Italia y, sin abandonar la belleza alpina, llegaremos a **Venecia**. Alojamiento.

DÍA 11 VENECIA • FLORENCIA
(lunes) 260 km

Desayuno y salida para recorrer el **Puente de los Suspiros**, la **Plaza de San Marcos** y la **Basílica**. Tiempo libre. Organizaremos una **serenata musical en góndolas** (opcional). Salida hacia **Florencia**. Alojamiento.

DÍA 12 FLORENCIA • ASÍS • ROMA (martes) 350 km

Desayuno y recorrido por la **Plaza de San Marcos**, la **Galería de la Academia**, el **Mercado de la Paja**, la **Catedral de Santa María del Fiore**, el **Campanario** de Giotto, el **Baptisterio** con sus **Puertas del Paraíso**, el **Ponte Vecchio**, la **Plaza de la Santa Croce** y la **Basílica**. Continuación hacia **Asís**. Tiempo libre para visitar la **Basílica de San Francisco** y continuar a **Roma**. Llegada y alojamiento. Excursión opcional a la **Roma Barroca**. Llegaremos en autobús al **Muro Aureliano** del siglo III para iniciar un paseo a pie por la **Fontana di Trevi**, el **Panteón de Agripa** y la **Plaza Navona**. Tiempo libre para cenar a la romana: pasta, pizza...

DÍA 13 ROMA (miércoles)

Después del desayuno realizaremos la visita de la ciudad, recorriendo la Roma Papal y la Roma del Imperio. Admiraremos la inconfundible figura del **Anfiteatro Flavio**, más conocido como "**El Coliseo**", que es el símbolo inequívoco de la ciudad. Pasaremos también por el **Circo Máximo** y la **Basílica** patriarcal de **Santa María la Mayor**. A continuación, atravesando el río Tiber, llegaremos al **Vaticano** para asistir a la **Audiencia del Santo Padre** (siempre que se celebre). Les propondremos realizar la excursión opcional al Estado más pequeño del mundo con apenas 44 hectáreas, pero con un patrimonio cultural universal inconmensurable. Esta visita nos llevará por la grandeza de los **Museos Vaticanos** (con **entrada preferente**) hasta llegar a la **Capilla Sixtina**. Con un inmenso sentimiento, admiraremos los dos momentos de Miguel Ángel: la **Bóveda** (con 33 años) y **El Juicio Final** (ya con 60 años). Y, respetando el riguroso silencio, simplemente nos dejaremos llevar. Continuaremos hacia la **Basílica de San Pedro**, donde solo estando en el interior comprenderemos su grandiosidad. Nos recibirá Miguel Ángel, en este caso como escultor, con **La Piedad**. No estará ausente el gran maestro Bernini y su famoso **Baldaquino** en el **Altar Mayor**, protegido por la obra cumbre de Miguel Ángel, ahora como arquitecto, la enorme **Cúpula** de la Basílica. Tarde libre y alojamiento.

DÍA 14 ROMA (jueves)

Desayuno y día libre. Propondremos la excursión opcional de día completo a Pompeya y Capri. Saldremos de Roma para llegar a **Pompeya**, donde nos ofrecerán un café antes de entrar a visitar la ciudad sepultada por las cenizas del Vesubio tras la erupción del año 79. Recorrer el yacimiento arqueológico nos permitirá imaginar la grandeza de esta cultura. Más tarde continuaremos hasta el puerto de **Nápoles**, en el corazón de la ciudad antigua, para embarcar hacia la paradisíaca isla de **Capri**. Al llegar nos esperará un barco privado para navegar rodeando una parte de la isla y ver Capri desde el mar. Desembarcaremos en **Marina Grande** para subir hasta **Anacapri** (con **almuerzo incluido**), centro de la vida mundana y del glamour. Tiempo libre hasta la hora de regresar al puerto para embarcar hacia **Nápoles** y continuar a **Roma**. Alojamiento.

DÍA 15 ROMA • PISA • NIZA
(viernes) 690 km

Desayuno y salida con destino a **Pisa**. Esta ciudad es identificada siempre por su famosa **Torre Inclinada**, acompañada del bello conjunto arquitectónico compuesto por la **Catedral** y el **Baptisterio**. Después del tiempo libre continuaremos nuestra ruta y, pasando por **Génova**, recorreremos la Riviera italiana para llegar a la frontera con Francia y poco después a **Niza**, capital de la Costa Azul. Alojamiento. Por la noche organizaremos la excursión opcional al mundialmente conocido **Principado de Mónaco**, donde la elegancia, la arquitectura y la iluminación se reúnen para formar un entorno único. Dispondremos de tiempo libre para visitar el **Casino de Montecarlo**.

DÍA 16 NIZA • BARCELONA
(sábado) 660 km

Desayuno. Salida hacia España, atravesando las regiones de la Provenza, Alpes y Costa Azul y la Occitania, llegaremos hasta la frontera. Entrando en **Barcelona** realizaremos una breve visita de la ciudad para conocer la **Sagrada Familia**, la **Plaza Cataluña**, la **Plaza de España**, el **Monumento a Colón**, etc. Alojamiento.

DÍA 17 BARCELONA • ZARAGOZA • MADRID
(domingo) 620 km

Desayuno y salida hacia **Zaragoza**, donde realizaremos una breve parada para admirar el Templo Mariano más antiguo de la cristiandad: la **Basílica de Nuestra Señora del Pilar**, que forma parte de la enorme plaza del mismo nombre. Continuación hacia **Madrid**. Llegada y alojamiento.

DÍA 18 MADRID (lunes)

Desayuno y día libre para conocer la ciudad a su ritmo recorriendo sus calles, edificios y monumentos más importantes como la **Gran Vía**, la **Fuente de la diosa Cibeles**, la **Puerta de Alcalá**, realizar compras o actividades personales. Alojamiento.

DÍA 19 MADRID (martes)

Desayuno y con una cordial despedida, diremos... ¡Hasta pronto!

Góndola veneciana.

19 DÍAS DESDE 2.045$

SALIDAS 2021 / 2022 / 2023

2021	Abril	9	16	23	30	
	Mayo	7	14	21	28	
	Junio	4	11	18	25	
	Julio	2	9	16	23	30
	Agosto	6	13	20	27	
	Septiembre	3	10	17	24	
	Octubre	1	8	15	22	29
	Noviembre	5	19			
	Diciembre	3	17	31		
2022	Enero	14	28			
	Febrero	11	25			
	Marzo	11	18	25		
	Abril	1	8	15	22	29
	Mayo	6	13	20	27	
	Junio	3	10	17	24	
	Julio	1	8	15	22	29
	Agosto	5	12	19	26	
	Septiembre	2	9	16	23	30
	Octubre	7	14	21	28	
	Noviembre	4	18			
	Diciembre	2	16	30		
2023	Enero	13	27			
	Febrero	10	24			
	Marzo	10	17	24	31	
	Abril	7				

PRECIOS POR PERSONA EN DÓLARES

En habitación doble	2.235	2.045
En habitación triple	2.200	2.015
Supl. habitación single	1.050	940
Traslado salida (base 2 pax)	40	40

HOTELES PREVISTOS O SIMILARES

NT.	CIUDAD	HOTEL	CAT.
2	Berlín	Good Morning East / City East	T
2	Praga	Clarion Congress / Olympik	P
2	Budapest	Star Inn	T
2	Viena	Rainers21 / Arion City	P
1	Venecia	San Giuliano / Smart Holiday / Alexander / Albatros	T/P P
1	Florencia	Mirage / Raffaello / The Gate	P
3	Roma	Aurelia Antica / Midas / Green Park Pamphili	P P P
1	Niza	Ibis Aeroport Promenade des Anglais / Campanile Aeroport	T T
1	Barcelona	Catalonia La Maquinista / HLG City Park Sant Just	T/P P
2	Madrid	Praga / Ilunion Pio XII	P

EL PRECIO INCLUYE

- Traslado de llegada (Tegel).
- Guía acompañante durante todo el recorrido.
- Desayuno diario.
- Visitas en Berlín, Praga, Budapest, Viena, Venecia, Florencia y Roma, todas con expertos guías locales.
- Audioguía.
- Autocar de lujo.
- Wifi gratuito en el autobús (pág. 12).
- Seguro turístico.

ASTRAL

Reloj Astronómico de Praga.

PRAGA - BRATISLAVA - BUDAPEST

6 DÍAS DESDE 470$

SALIDAS 2021 / 2022 / 2023

2021	Abril	11	18	25		
	Mayo	2	9	16	23	30
	Junio	6	13	20	27	
	Julio	4	11	18	25	
	Agosto	1	8	15	22	29
	Septiembre	5	12	19	26	
	Octubre	3	10	17	24	31
	Noviembre	7	21			
	Diciembre	5	19			
2022	Enero	2	16	30		
	Febrero	13	27			
	Marzo	13	20	27		
	Abril	3	10	17	24	
	Mayo	1	8	15	22	29
	Junio	5	12	19	26	
	Julio	3	10	17	24	31
	Agosto	7	14	21	28	
	Septiembre	4	11	18	25	
	Octubre	2	9	16	23	30
	Noviembre	6	20			
	Diciembre	4	18			
2023	Enero	1	15	29		
	Febrero	12	26			
	Marzo	12	19	26		
	Abril	2	9			

PRECIOS POR PERSONA EN DÓLARES

En habitación doble	525	470
En habitación triple	515	460
Supl. habitación single	250	215
Traslado salida (base 2 pax)	50	50

HOTELES PREVISTOS O SIMILARES

NT.	CIUDAD	HOTEL	CAT.
2	Praga	Clarion Congress / Olympik	P
2	Budapest	Star Inn	T

EL PRECIO INCLUYE

- Traslado de llegada (Václav Havel).
- Guía acompañante durante todo el recorrido.
- Desayuno diario.
- Visitas en Praga y Budapest, todas con expertos guías locales.
- Audioguía.
- Autocar de lujo.
- Wifi gratuito en el autobús (pág. 12).
- Seguro turístico.

¿SABÍAS QUE...?

- Si visitas el casco histórico de Bratislava y eres muy observador, encontrarás que en las calles más turísticas hay como unas medallas doradas incrustadas en el suelo, con una corona grabada. En el Imperio Austrohúngaro, los reyes eran coronados en esta ciudad y las coronas simbolizan el camino que seguían una vez coronados desde la Catedral de San Martín.

DÍA 1 AMÉRICA • PRAGA
(domingo)

Embarque en vuelo intercontinental hacia **Praga**.

DÍA 2 PRAGA (lunes)

Llegada al aeropuerto internacional de Praga. Recepción y traslado al hotel. Alojamiento.

DÍA 3 PRAGA (martes)

Tras el desayuno, realizaremos un paseo a pie por la ciudad de las cien torres, que nos irá maravillando a medida que avancemos. Iniciaremos el recorrido en la parte alta, pasando por la zona del **Castillo** hasta llegar a la **Iglesia de Santa María de la Victoria**, que alberga la imagen del **Niño Jesús de Praga**. Pasaremos por el espectacular **Puente de Carlos** y finalizaremos en la bella **Plaza de la Ciudad Vieja**. En la fachada del **Ayuntamiento** podremos encontrar el famoso **Reloj Astronómico** medieval de Praga, atracción turística de la ciudad, flanqueado por cuatro esculturas alegóricas de la vanidad, la avaricia, la muerte y la lujuria, que se ponen en movimiento cada hora en punto. Mucho por ver, mucho por disfrutar y mucho por saber acerca de la ciudad natal de Kafka. Alojamiento.

DÍA 4 PRAGA • BRATISLAVA • BUDAPEST (miércoles) 525 km

Desayuno y salida hacia Budapest. Pasando por las proximidades de la ciudad de **Brno**, llegaremos hacia la frontera con Eslovaquia. Más tarde, continuaremos hacia **Bratislava**, donde disfrutaremos de tiempo libre. Salida hacia la frontera con Hungría hasta llegar a la capital, **Budapest**. Alojamiento. Por la noche tendremos la oportunidad de realizar de manera opcional una de las excursiones más románticas de Europa: navegar en un **crucero por el río Danubio**. En ambas orillas encontraremos espectaculares monumentos de la ciudad como el **Parlamento**, el **Bastión de los Pescadores**, la **Colina de San Gerardo**, el **Teatro Nacional**, el **Mercado**, el **Hotel Gellért** (conocido por sus baños termales), etc. Y qué decir de sus maravillosos **puentes**: el de la **Libertad**, **Elizabeth** y el de las **Cadenas**, el más simbólico de la ciudad, custodiado por dos leones que, según cuenta la leyenda, carecen de lengua. Regreso al hotel.

DÍA 5 BUDAPEST (jueves)

Desayuno y salida para realizar la visita de la ciudad. Iniciaremos nuestro recorrido con la subida a **Buda** para contemplar la **Iglesia de Matías**, el **Bastión de los Pescadores**, el **Palacio Real** y el **Palacio Presidencial**, cuyo conjunto es Patrimonio Cultural de la Humanidad. Tarde libre y, por la noche, podremos realizar la excursión opcional para asistir a un **espectáculo folklórico con cena**, donde disfrutaremos de la típica gastronomía y de la alegre cultura húngara. Alojamiento.

DÍA 6 BUDAPEST (viernes)

Desayuno y con una cordial despedida, diremos... ¡Hasta pronto!

Torre del Ayuntamiento, Praga.

DANUBIO

Panorámica del Danubio, Budapest.

PRAGA - BRATISLAVA - BUDAPEST - VIENA

DÍA 1 AMÉRICA • PRAGA
(domingo)

Embarque en vuelo intercontinental hacia **Praga**.

DÍA 2 PRAGA (lunes)

Llegada al aeropuerto internacional de Praga. Recepción y traslado al hotel. Alojamiento.

DÍA 3 PRAGA (martes)

Tras el desayuno realizaremos un paseo a pie por la ciudad de las cien torres, que nos irá maravillando a medida que avancemos. Iniciaremos el recorrido en la parte alta, pasando por la zona del **Castillo** hasta llegar a la **Iglesia de Santa María de la Victoria**, que alberga la imagen del **Niño Jesús de Praga**. Pasaremos por el espectacular **Puente de Carlos** y finalizaremos en la bella **Plaza de la Ciudad Vieja**. En la fachada del **Ayuntamiento** podremos encontrar el famoso **Reloj Astronómico** medieval de Praga, atracción turística de la ciudad, flanqueado por cuatro esculturas alegóricas de la vanidad, la avaricia, la muerte y la lujuria, que se ponen en movimiento cada hora en punto. Mucho por ver, mucho por disfrutar y mucho por saber acerca de la ciudad natal de Kafka. Alojamiento.

DÍA 4 PRAGA • BRATISLAVA • BUDAPEST (miércoles) 525 km

Desayuno y salida hacia Budapest. Pasando por las proximidades de la ciudad de **Brno**, llegaremos hacia la frontera con Eslovaquia. Más tarde, continuaremos hacia **Bratislava**, donde disfrutaremos de tiempo libre. Salida hacia la frontera con Hungría hasta llegar a la capital, **Budapest**. Alojamiento. Por la noche tendremos la oportunidad de realizar de manera opcional una de las excursiones más románticas de Europa: navegar en un **crucero por el río Danubio**. En ambas orillas encontraremos espectaculares monumentos de la ciudad como el **Parlamento**, el **Bastión de los Pescadores**, la **Colina de San Gerardo**, el **Teatro Nacional**, el **Mercado**, el **Hotel Gellért** (conocido por sus baños termales), etc. Y qué decir de sus maravillosos **puentes**: el de la **Libertad**, **Elizabeth** y el de las **Cadenas**, el más simbólico de la ciudad, custodiado por dos leones que, según cuenta la leyenda, carecen de lengua. Regreso al hotel.

DÍA 5 BUDAPEST (jueves)

Desayuno y salida para realizar la visita de la ciudad. Iniciaremos nuestro recorrido con la subida a **Buda** para contemplar la **Iglesia de Matías**, el **Bastión de los Pescadores**, el **Palacio Real** y el **Palacio Presidencial**, cuyo conjunto es Patrimonio Cultural de la Humanidad. Tarde libre. Por la noche podremos realizar la excursión opcional para asistir a un **espectáculo folklórico con cena**, donde disfrutaremos de la típica gastronomía y de la alegre cultura húngara. Alojamiento.

DÍA 6 BUDAPEST • VIENA
(viernes) 250 km

Desayuno. Salida hacia la frontera con Austria y continuación hasta su capital, **Viena**. Llegada y alojamiento. Tarde libre. Tendremos también la posibilidad de realizar la excursión opcional para asistir a un **concierto con composiciones de Mozart y Strauss** y disfrutar de Viena, ciudad de la música, en todo su esplendor.

DÍA 7 VIENA (sábado)

Desayuno. Visita de la ciudad más imperial de Europa, recorriendo su elegantísimo anillo. En él descubriremos la **Ópera**, una de las más prestigiosas del mundo, el **Hotel Imperial**, los **Museos**, el **Palacio de Hofburg**, el **Parlamento**, el **Ayuntamiento**, la **Iglesia Votiva** (templo que alberga la famosa imagen de la **Virgen de Guadalupe**) y la **Iglesia de San Carlos Borromeo**. Avanzaremos hacia el **Canal del Danubio**, donde contemplaremos la zona moderna de Viena continuando hasta **El Prater**, conocido por su famosa **noria**. Después realizaremos una parada en el **Palacio Schönbrunn** para disfrutar de sus jardines. Tarde libre y alojamiento.

DÍA 8 VIENA (domingo)

Desayuno y con una cordial despedida, diremos... ¡Hasta pronto!

8 DÍAS DESDE 725$

SALIDAS 2021 / 2022 / 2023

2021	Abril	11	18	25		
	Mayo	2	9	16	23	30
	Junio	6	13	20	27	
	Julio	4	11	18	25	
	Agosto	1	8	15	22	29
	Septiembre	5	12	19	26	
	Octubre	3	10	17	24	31
	Noviembre	7	21			
	Diciembre	5	19			
2022	Enero	2	16	30		
	Febrero	13	27			
	Marzo	13	20	27		
	Abril	3	10	17	24	
	Mayo	1	8	15	22	29
	Junio	5	12	19	26	
	Julio	3	10	17	24	31
	Agosto	7	14	21	28	
	Septiembre	4	11	18	25	
	Octubre	2	9	16	23	30
	Noviembre	6	20			
	Diciembre	4	18			
2023	Enero	1	15	29		
	Febrero	12	26			
	Marzo	12	19	26		
	Abril	2	9			

PRECIOS POR PERSONA EN DÓLARES

En habitación doble	845	725
En habitación triple	830	715
Supl. habitación single	380	330
Traslado salida (base 2 pax)	45	45

HOTELES PREVISTOS O SIMILARES

NT.	CIUDAD	HOTEL	CAT.
2	Praga	Clarion Congress / Olympik	P
2	Budapest	Star Inn	T
2	Viena	Rainers21 / Arion City	P

EL PRECIO INCLUYE

- Traslado de llegada (Václav Havel).
- Guía acompañante durante todo el recorrido.
- Desayuno diario.
- Visitas en Praga, Budapest y Viena, todas con expertos guías locales.
- Audioguía.
- Autocar de lujo.
- Wifi gratuito en el autobús (pág. 12).
- Seguro turístico.

¿SABÍAS QUE...?

- El concierto de Año Nuevo de la Orquesta Filarmónica de Viena es uno de los conciertos más famosos y más seguidos por todo el mundo. Su audiencia se estima en 1000 millones de personas de 54 nacionalidades diferentes aproximadamente.

PUENTES

Puente Rialto, Venecia.

PRAGA - BRATISLAVA - BUDAPEST - VIENA VENECIA - FLORENCIA - ASÍS - ROMA

DÍA 1 AMÉRICA • PRAGA
(domingo)

Embarque en vuelo intercontinental hacia **Praga**.

DÍA 2 PRAGA (lunes)

Llegada al aeropuerto internacional de Praga. Recepción y traslado al hotel. Alojamiento.

DÍA 3 PRAGA (martes)

Desayuno y paseo a pie por la ciudad de las cien torres, que nos irá maravillando a medida que avancemos. Iniciaremos el recorrido en la parte alta, pasando por la zona del **Castillo** hasta llegar a la **Iglesia de Santa María de la Victoria**, que alberga la imagen del **Niño Jesús de Praga**. Pasaremos por el espectacular **Puente de Carlos** y finalizaremos en la bella **Plaza de la Ciudad Vieja** con el famoso **Reloj Astronómico**. Mucho por ver y mucho por saber acerca de la ciudad natal de Kafka. Alojamiento.

DÍA 4 PRAGA • BRATISLAVA • BUDAPEST (miércoles) 525 km

Desayuno y salida. Pasando por las proximidades de **Brno**, llegaremos a **Bratislava**. Tiempo libre. Salida hacia **Budapest**. Alojamiento. Propondremos la excursión opcional para navegar en un **crucero por el río Danubio** y ver el **Parlamento**, el **Bastión de los Pescadores**, la **Colina de San Gerardo**, el **Teatro Nacional**, el **Mercado**, el **Hotel Gellért** y los puentes de la **Libertad**, **Elizabeth** y las **Cadenas**.

DÍA 5 BUDAPEST (jueves)

Tras el desayuno realizaremos la visita de la ciudad. Iniciaremos el recorrido con la subida a **Buda** para contemplar la **Iglesia de Matías**, el **Bastión de los Pescadores**, el **Palacio Real** y el **Palacio Presidencial**, cuyo conjunto es Patrimonio Cultural de la Humanidad. Tarde libre. Por la noche podremos realizar la excursión opcional para asistir a un **espectáculo folklórico con cena**, donde disfrutaremos de la típica gastronomía y de la alegre cultura húngara. Alojamiento.

DÍA 6 BUDAPEST • VIENA
(viernes) 250 km

Desayuno. Salida hacia la frontera con Austria y continuación hasta su capital, **Viena**. Llegada y alojamiento. Tarde libre o excursión opcional a un **concierto con composiciones de Mozart y Strauss**.

DÍA 7 VIENA (sábado)

Desayuno y recorrido por la **Ópera**, el **Hotel Imperial**, los **Museos**, el **Palacio de Hofburg**, el **Parlamento**, el **Ayuntamiento**, la **Iglesia Votiva** y la de **San Carlos Borromeo**. Avanzaremos hacia el **Canal del Danubio** hasta **El Prater**, conocido por su **noria**. Realizaremos una parada en el **Palacio Schönbrunn**. Tarde libre y alojamiento.

DÍA 8 VIENA • VENECIA
(domingo) 600 km

Desayuno y salida de la ciudad, atravesando las regiones alpinas de Estiria y Carintia. Disfrutando de estos hermosos paisajes avanzaremos por la frontera con Italia y, sin abandonar la belleza alpina, llegaremos a **Venecia**. Alojamiento.

DÍA 9 VENECIA • FLORENCIA
(lunes) 260 km

Después del desayuno nos dejaremos maravillar por la ciudad de las 118 islas con sus más de 400 puentes, cuyas características la convierten en única y exclusiva. Recorreremos el **Puente de los Suspiros** y la **Plaza de San Marcos**, con su incomparable escenario donde destaca la **Basílica**, joya de la arquitectura, que nos muestra el esplendor vivido en esta ciudad. Tiempo libre. Para los que gusten, organizaremos una **serenata musical en góndolas** (opcional). Más tarde, salida hacia la autopista para atravesar los Apeninos y llegar a la ciudad de **Florencia**. Alojamiento.

DÍA 10 FLORENCIA • ASÍS • ROMA (martes) 350 km

Desayuno y visita a pie de la ciudad, donde el arte nos sorprenderá a cada paso. Recorreremos la **Plaza de San Marcos**, pasando por delante de la **Galería de la Academia** hasta llegar al **Mercado de la Paja**. Contemplaremos la combinación de hermosos mármoles en la fachada de la **Catedral de Santa María del Fiore** y su inconfundible **Campanario** de Giotto. Disfrutaremos también del **Baptisterio** y sus célebres **Puertas del Paraíso**. Nos asomaremos al conocido **Ponte Vecchio** y llegaremos hasta la **Plaza de la Santa Croce** para admirar la **Basílica** franciscana. Continuación hacia **Asís**, interesante ciudad amurallada donde dispondremos de tiempo libre para visitar la **Basílica de San Francisco** antes de proseguir nuestro viaje hacia **Roma**. Llegada y alojamiento. Por la tarde-noche podremos realizar la excursión opcional a la **Roma Barroca**, ¡y dispóngase a vivir la eternidad de la ciudad! Llegaremos en autobús al **Muro Aureliano** del siglo III para iniciar un paseo a pie hasta la fuente más famosa del mundo, la **Fontana di Trevi**. Descubriremos el **Panteón de Agripa** y la histórica **Plaza Navona**, donde dispondremos de tiempo libre para cenar a la romana: pasta, pizza...

DÍA 11 ROMA (miércoles)

Después del desayuno realizaremos la visita de la ciudad, recorriendo la Roma Papal y la Roma del Imperio. Admiraremos la inconfundible figura del **Anfiteatro Flavio**, más conocido como "**El Coliseo**", que es el símbolo inequívoco de la ciudad. Pasaremos también por el **Circo Máximo** y la **Basílica** patriarcal de **Santa María la Mayor**. A continuación, atravesando el río Tiber, llegaremos al **Vaticano** para asistir a la **Audiencia del Santo Padre** (siempre que se celebre). Les propondremos realizar la excursión opcional al Estado más pequeño del mundo con apenas 44 hectáreas, pero con un patrimonio cultural universal inconmensurable. Esta visita nos llevará por la grandeza de los **Museos Vaticanos** (con **entrada preferente**) hasta llegar a la **Capilla Sixtina**. Con un inmenso sentimiento, admiraremos los dos momentos de Miguel Ángel: la **Bóveda** (con 33 años) y **El Juicio Final** (ya con 60 años). Y, respetando el riguroso silencio, simplemente nos dejaremos llevar. Continuaremos hacia la **Basílica de San Pedro**, donde solo estando en el interior comprenderemos su grandiosidad. Nos recibirá Miguel Ángel, en este caso como escultor, con **La Piedad**. No estará ausente el gran maestro Bernini y su famoso **Baldaquino** en el **Altar Mayor**, protegido por la obra cumbre de Miguel Ángel, ahora como arquitecto, la enorme **Cúpula** de la Basílica. Tarde libre y alojamiento.

DÍA 12 ROMA (jueves)

Desayuno y día libre. Propondremos la excursión opcional de día completo a Pompeya y Capri. Saldremos de Roma para llegar a **Pompeya**, donde nos ofrecerán un café antes de entrar a visitar la ciudad sepultada por las cenizas del volcán Vesubio tras la erupción del año 79. Recorrer el yacimiento arqueológico nos permitirá imaginar la grandeza de esta cultura. Más tarde, continuaremos hasta el puerto de **Nápoles** para embarcar hacia la isla de **Capri**. Al llegar nos esperará un barco privado para navegar rodeando una parte de la isla. Desembarcaremos en **Marina Grande** para subir hasta **Anacapri** (con **almuerzo incluido**), centro de la vida mundana y del glamour. Tiempo libre hasta la hora de regresar al puerto para embarcar hacia **Nápoles** y continuar a **Roma**. Alojamiento.

DÍA 13 ROMA (viernes)

Desayuno y con una cordial despedida, diremos... ¡Hasta pronto!

Mujer descansando en un puente del Gran Canal. Venecia.

13 DÍAS DESDE 1.340$

SALIDAS 2021 / 2022 / 2023

2021	Abril	11	18	25		
	Mayo	2	9	16	23	30
	Junio	6	13	20	27	
	Julio	4	11	18	25	
	Agosto	1	8	15	22	29
	Septiembre	5	12	19	26	
	Octubre	3	10	17	24	31
	Noviembre	7	21			
	Diciembre	5	19			
2022	Enero	2	16	30		
	Febrero	13	27			
	Marzo	13	20	27		
	Abril	3	10	17	24	
	Mayo	1	8	15	22	29
	Junio	5	12	19	26	
	Julio	3	10	17	24	31
	Agosto	7	14	21	28	
	Septiembre	4	11	18	25	
	Octubre	2	9	16	23	30
	Noviembre	6	20			
	Diciembre	4	18			
2023	Enero	1	15	29		
	Febrero	12	26			
	Marzo	12	19	26		
	Abril	2	9			

PRECIOS POR PERSONA EN DÓLARES

En habitación doble	1.465	1.340
En habitación triple	1.440	1.320
Supl. habitación single	635	565
Traslado salida (base 2 pax)	50	50

HOTELES PREVISTOS O SIMILARES

NT.	CIUDAD	HOTEL	CAT.
2	Praga	Clarion Congress / Olympik	T
2	Budapest	Star Inn	P
2	Viena	Rainers21 / Arion City	T/P
1	Venecia	San Giuliano / Smart Holiday /	P
		Alexander / Albatros	P
1	Florencia	Mirage / Raffaello / The Gate	P
3	Roma	Aurelia Antica / Midas / Green	P
		Park Pamphili	P

EL PRECIO INCLUYE

- Traslado de llegada (Václav Havel).
- Guía acompañante durante todo el recorrido.
- Desayuno diario.
- Visitas en Praga, Budapest, Viena, Venecia, Florencia y Roma, todas con expertos guías locales.
- Audioguía.
- Autocar de lujo.
- Wifi gratuito en el autobús (pág. 12).
- Seguro turístico.

¿SABÍAS QUE...?

- Sólo 4 puentes cruzan el Canal Grande de Venecia: el Puente de la Constitución, el Puente de los Descalzos, el Puente de Rialto, y el Puente de la Academia.

CELESTE

Interior de la Cúpula de Brunelleschi, Duomo de Florencia.

PRAGA - BRATISLAVA - BUDAPEST - VIENA - VENECIA - FLORENCIA - ASÍS

ROMA - PISA - NIZA - BARCELONA - ZARAGOZA - MADRID

DÍA 1 AMÉRICA • PRAGA
(domingo)

Embarque en vuelo intercontinental hacia **Praga**.

DÍA 2 PRAGA (lunes)

Llegada al aeropuerto internacional de Praga. Recepción y traslado al hotel. Alojamiento.

DÍA 3 PRAGA (martes)

Desayuno. Paseo a pie por la ciudad de las cien torres, que nos irá maravillando a medida que avancemos. Iniciaremos el recorrido en la parte alta, pasando por la zona del **Castillo** hasta llegar a la famosa **Iglesia de Santa María de la Victoria**, que alberga la imagen del **Niño Jesús de Praga**. Pasaremos por el espectacular **Puente de Carlos** y finalizaremos en la bella **Plaza de la Ciudad Vieja** con el famoso **Reloj Astronómico**. Mucho por ver, mucho por disfrutar y mucho por saber acerca de la ciudad natal de Kafka. Alojamiento.

DÍA 4 PRAGA • BRATISLAVA • BUDAPEST (miércoles) 525 km

Desayuno y salida hacia Budapest, pasando por las proximidades de la ciudad de **Brno** llegaremos hasta la frontera con Eslovaquia. Más tarde, continuaremos hacia **Bratislava**, donde disfrutaremos de tiempo libre. Salida hacia la frontera con Hungría hasta llegar a la capital, **Budapest**. Alojamiento. Por la noche, tendremos la oportunidad de realizar de manera opcional una de las excursiones más románticas de Europa: navegar en un **crucero por el río Danubio**. En ambas orillas encontraremos espectaculares monumentos de la ciudad como el **Parlamento**, el **Bastión de los Pescadores**, la **Colina de San Gerardo**, el **Teatro Nacional**, el **Mercado**, el **Hotel Gellért** (conocido por sus baños termales), etc. Y qué decir de sus maravillosos **puentes**: el de la **Libertad**, **Elizabeth** y el de las **Cadenas**. Regreso al hotel.

DÍA 5 BUDAPEST (jueves)

Desayuno y salida para realizar la visita de la ciudad. Iniciaremos nuestro recorrido con la subida a **Buda** para contemplar la **Iglesia de Matías**, el **Bastión de los Pescadores**, el **Palacio Real** y el **Palacio Presidencial**, cuyo conjunto es Patrimonio Cultural de la Humanidad. Tarde libre. Por la noche podremos realizar la excursión opcional para asistir a un **espectáculo folklórico con cena**, donde disfrutaremos de la típica gastronomía y de la alegre cultura húngara. Alojamiento.

DÍA 6 BUDAPEST • VIENA
(viernes) 250 km

Desayuno. Salida hacia la frontera con Austria y continuación hasta su capital, **Viena**. Llegada y alojamiento. Tarde libre o excursión opcional a un **concierto con composiciones de Mozart y Strauss**.

DÍA 7 VIENA (sábado)

Desayuno y recorrido por la **Ópera**, el **Hotel Imperial**, los **Museos**, el **Palacio de Hofburg**, el **Parlamento**, el **Ayuntamiento**, la **Iglesia Votiva** y la de **San Carlos Borromeo**. Avanzaremos hacia el **Canal del Danubio** hasta **El Prater**, conocido por su **noria**. Realizaremos una parada en el **Palacio Schönbrunn**. Tarde libre y alojamiento.

DÍA 8 VIENA • VENECIA
(domingo) 600 km

Desayuno y salida de la ciudad, atravesando las regiones alpinas de Estiria y Carintia. Disfrutando de estos hermosos paisajes avanzaremos por la frontera con Italia y, sin abandonar la belleza alpina, llegaremos a **Venecia**. Alojamiento.

DÍA 9 VENECIA • FLORENCIA
(lunes) 260 km

Después del desayuno, nos dejaremos maravillar por la ciudad de las 118 islas con sus más de 400 puentes. Recorreremos el **Puente de los Suspiros** y la **Plaza de San Marcos**, con su incomparable escenario donde destaca la **Basílica**, joya de la arquitectura, que nos muestra el esplendor vivido en esta ciudad. Tiempo libre y, para los que gusten, organizaremos una **serenata musical en góndolas** (opcional). Más tarde, salida hacia la autopista para atravesar los Apeninos y llegar a la ciudad de **Florencia**. Alojamiento.

DÍA 10 FLORENCIA • ASÍS • ROMA (martes) 350 km

Desayuno y visita a pie de la ciudad, donde el arte nos sorprenderá a cada paso. Recorreremos la **Plaza de San Marcos**, pasando por delante de la **Galería de la Academia** hasta llegar al **Mercado de la Paja**. Contemplaremos la combinación de hermosos mármoles en la fachada de la **Catedral de Santa María del Fiore** y su inconfundible **Campanario** de Giotto. También disfrutaremos del **Baptisterio** y sus célebres **Puertas del Paraíso**. Nos asomaremos al conocido **Ponte Vecchio** y llegaremos hasta la **Plaza de la Santa Croce** para admirar la **Basílica** franciscana. Continuación hacia **Asís**, interesante ciudad amurallada donde dispondremos de tiempo libre para visitar la **Basílica de San Francisco** antes de proseguir nuestro viaje hacia **Roma**. Llegada y alojamiento. Por la tarde-noche podremos realizar la excursión opcional a la **Roma Barroca**, ¡y dispóngase a vivir la eternidad de la ciudad! Llegaremos en autobús al **Muro Aureliano** del siglo III para iniciar un paseo a pie hasta la fuente más famosa del mundo, la **Fontana di Trevi**. Descubriremos el **Panteón de Agripa** y la histórica **Plaza Navona**, donde dispondremos de tiempo libre para cenar a la romana: pasta, pizza...

DÍA 11 ROMA (miércoles)

Después del desayuno realizaremos la visita de la ciudad, recorriendo la Roma Papal y la Roma del Imperio. Admiraremos la inconfundible figura del **Anfiteatro Flavio**, más conocido como "**El Coliseo**", que es el símbolo inequívoco de la ciudad. Pasaremos también por el **Circo Máximo** y la **Basílica** patriarcal de **Santa María la Mayor**. A continuación, atravesando el río Tiber, llegaremos al **Vaticano** para asistir a la **Audiencia del Santo Padre** (siempre que se celebre). Les propondremos realizar la excursión opcional al Estado más pequeño del mundo con apenas 44 hectáreas, pero con un patrimonio cultural universal inconmensurable. Esta visita nos llevará por la grandeza de los **Museos Vaticanos** (con **entrada preferente**) hasta llegar a la **Capilla Sixtina**. Con un inmenso sentimiento, admiraremos los dos momentos de Miguel Ángel: la **Bóveda** (con 33 años) y **El Juicio Final** (ya con 60 años). Y, respetando el riguroso silencio, simplemente nos dejaremos llevar. Continuaremos hacia la **Basílica de San Pedro**, donde solo estando en el interior comprenderemos su grandiosidad. Nos recibirá Miguel Ángel, en este caso como escultor, con **La Piedad**. No estará ausente el gran maestro Bernini y su famoso **Baldaquino** en el **Altar Mayor**, protegido por la obra cumbre de Miguel Ángel, ahora como arquitecto, la enorme **Cúpula** de la Basílica. Tarde libre y alojamiento.

DÍA 12 ROMA (jueves)

Desayuno y día libre. Propondremos la excursión opcional de día completo a Pompeya y Capri. Saldremos de Roma para llegar a **Pompeya**, donde nos ofrecerán un café antes de entrar a visitar la ciudad sepultada tras la erupción del Vesubio. Más tarde continuaremos hasta el puerto de **Nápoles**, en el corazón de la ciudad antigua, para embarcar hacia la paradisíaca isla de **Capri**. Al llegar nos esperará un barco privado para navegar rodeando una parte de la isla. Desembarcaremos en **Marina Grande** para subir hasta **Anacapri** (con **almuerzo incluido**), centro de la vida mundana y del glamour. Tiempo libre hasta la hora de regresar al puerto para embarcar hacia **Nápoles** y continuar a **Roma**. Alojamiento.

DÍA 13 ROMA • PISA • NIZA
(viernes) 690 km

Desayuno y salida con destino a **Pisa**. Esta ciudad es identificada siempre por su famosa **Torre Inclinada**, acompañada del bello conjunto arquitectónico compuesto por la **Catedral** y el **Baptisterio**. Después del tiempo libre continuaremos nuestra ruta y, pasando por **Génova**, recorreremos la Riviera italiana para llegar a la frontera con Francia y poco después a **Niza**, capital de la Costa Azul. Alojamiento. Por la noche, excursión opcional al conocido **Principado de Mónaco**, donde la elegancia, la arquitectura y la iluminación se reúnen. Tiempo libre para visitar el **Casino de Montecarlo**.

DÍA 14 NIZA • BARCELONA
(sábado) 660 km

Desayuno. Salida hacia España, atravesando las regiones de la Provenza, Alpes y Costa Azul y la Occitania, llegaremos hasta la frontera. Entrando en **Barcelona** realizaremos una breve visita de la ciudad para conocer la **Sagrada Familia**, la **Plaza Cataluña**, la **Plaza de España**, el **Monumento a Colón**, etc. Alojamiento.

DÍA 15 BARCELONA • ZARAGOZA • MADRID
(domingo) 620 km

Desayuno y salida hacia **Zaragoza**, donde realizaremos una breve parada para admirar el Templo Mariano más antiguo de la cristiandad: la **Basílica de Nuestra Señora del Pilar**, que forma parte de la enorme plaza del mismo nombre. Continuación hacia **Madrid**. Llegada y alojamiento.

DÍA 16 MADRID (lunes)

Desayuno. Día libre para actividades personales. Alojamiento.

DÍA 17 MADRID (martes)

Desayuno y con una cordial despedida, diremos... ¡Hasta pronto!

Cúpula de Brunelleschi, Florencia.

17 DÍAS DESDE 1.810$

SALIDAS 2021 / 2022 / 2023

2021	Abril	11	18	25		
	Mayo	2	9	16	23	30
	Junio	6	13	20	27	
	Julio	4	11	18	25	
	Agosto	1	8	15	22	29
	Septiembre	5	12	19	26	
	Octubre	3	10	17	24	31
	Noviembre	7	21			
	Diciembre	5	19			
2022	Enero	2	16	30		
	Febrero	13	27			
	Marzo	13	20	27		
	Abril	3	10	17	24	
	Mayo	1	8	15	22	29
	Junio	5	12	19	26	
	Julio	3	10	17	24	31
	Agosto	7	14	21	28	
	Septiembre	4	11	18	25	
	Octubre	2	9	16	23	30
	Noviembre	6	20			
	Diciembre	4	18			
2023	Enero	1	15	29		
	Febrero	12	26			
	Marzo	12	19	26		
	Abril	2	9			

PRECIOS POR PERSONA EN DÓLARES

En habitación doble	1.990	1.810
En habitación triple	1.960	1.780
Supl. habitación single	935	835
Traslado salida (base 2 pax)	40	40

HOTELES PREVISTOS O SIMILARES

NT.	CIUDAD	HOTEL	CAT.
2	Praga	Clarion Congress / Olympik	P
2	Budapest	Star Inn	T
2	Viena	Rainers21 / Arion City	P
1	Venecia	San Giuliano / Smart Holiday / Alexander / Albatros	T/P P
1	Florencia	Mirage / Raffaello / The Gate	P
3	Roma	Aurelia Antica / Midas / Green Park Pamphili	P P
1	Niza	Ibis Aeroport Promenade des Anglais / Campanile Aeroport	T T
1	Barcelona	Catalonia La Maquinista / HLG City Park Sant Just	T/P P
2	Madrid	Praga / Ilunion Pio XII	P

EL PRECIO INCLUYE

- Traslado de llegada (Václav Havel).
- Guía acompañante durante todo el recorrido.
- Desayuno diario.
- Visitas en Praga, Budapest, Viena, Venecia, Florencia y Roma, todas con expertos guías locales.
- Audioguía.
- Autocar de lujo.
- Wifi gratuito en el autobús (pág. 12).
- Seguro turístico.

TRAVEL VENICE

www.travelvenice.it

Campanario. Plaza de San Marcos, Venecia.

VIENTOS

VIENA - VENECIA - FLORENCIA - ASÍS - ROMA

DÍA 1 AMÉRICA • VIENA (jueves)

Embarque en vuelo intercontinental hacia **Viena**.

DÍA 2 VIENA (viernes)

Llegada al aeropuerto internacional de Viena. Recepción y traslado al hotel. Alojamiento. Excursión opcional a un **concierto con composiciones de Mozart y Strauss**.

DÍA 3 VIENA (sábado)

Desayuno y recorrido por la **Ópera**, el **Hotel Imperial**, los **Museos**, el **Palacio de Hofburg**, el **Parlamento**, el **Ayuntamiento**, la **Iglesia Votiva** y la de **San Carlos Borromeo**. Avanzaremos hacia el **Canal del Danubio** hasta **El Prater**, conocido por su **noria**. Realizaremos una parada en el **Palacio Schönbrunn**. Tarde libre y alojamiento.

DÍA 4 VIENA • VENECIA (domingo) 600 km

Desayuno y salida de la ciudad, atravesando las regiones alpinas de Estiria y Carintia. Disfrutando de estos hermosos paisajes avanzaremos por la frontera con Italia y, sin abandonar la belleza alpina, llegaremos a **Venecia**. Alojamiento.

DÍA 5 VENECIA • FLORENCIA (lunes) 260 km

Después del desayuno nos dejaremos maravillar por la ciudad de las 118 islas con sus más de 400 puentes. Recorreremos el **Puente de los Suspiros** y la **Plaza de San Marcos**, con su incomparable escenario donde destaca la **Basílica**, joya de la arquitectura, que nos muestra el esplendor vivido en esta ciudad. Tiempo libre. Para los que gusten, organizaremos una **serenata musical en góndolas** (opcional). Más tarde, salida hacia la autopista para atravesar los Apeninos y llegar a la ciudad de **Florencia**. Alojamiento.

DÍA 6 FLORENCIA • ASÍS • ROMA (martes) 350 km

Desayuno y recorrido por la **Plaza de San Marcos**, la **Galería de la Academia**, el **Mercado de la Paja**, la **Catedral de Santa María del Fiore**, el **Campanario** de Giotto, el **Baptisterio** con sus **Puertas del Paraíso**, el **Ponte Vecchio**, la **Plaza de la Santa Croce** y la **Basílica**. Continuación hacia **Asís**. Tiempo libre para visitar la **Basílica de San Francisco** y continuar a **Roma**. Llegada y alojamiento. Excursión opcional a la **Roma Barroca**. Llegaremos en autobús al **Muro Aureliano** del siglo III para iniciar un paseo a pie por la **Fontana di Trevi**, el **Panteón de Agripa** y la **Plaza Navona**. Tiempo libre para cenar.

DÍA 7 ROMA (miércoles)

Desayuno. Visita del **Anfiteatro Flavio** o "**El Coliseo**", el **Circo Máximo** y la **Basílica** patriarcal **Santa María la Mayor**. Llegaremos al **Vaticano** para la **Audiencia del Santo Padre** (siempre que se celebre). Excursión opcional por los **Museos Vaticanos** (con **entrada preferente**) hasta la **Capilla Sixtina**. Admiraremos la **Bóveda** y **El Juicio Final** de Miguel Ángel. Visitaremos la **Basílica de San Pedro** donde admiraremos **La Piedad** y la **Cúpula** de Miguel Ángel y el **Baldaquino** de Bernini en el **Altar Mayor**. Tarde libre y alojamiento.

DÍA 8 ROMA (jueves)

Desayuno y día libre. Les propondremos la excursión opcional de día completo a Pompeya y Capri. Saldremos de Roma para llegar a **Pompeya**, donde nos ofrecerán un café antes de visitar la ciudad sepultada por las cenizas del volcán Vesubio tras la erupción del año 79. Recorrer el yacimiento arqueológico nos permitirá imaginar la grandeza de esta cultura. Más tarde continuaremos hasta el puerto de **Nápoles**, en el corazón de la ciudad antigua, para embarcar hacia la paradisíaca isla de **Capri**. Al llegar nos esperará un barco privado para navegar rodeando una parte de la isla y ver Capri desde el mar. Desembarcaremos en **Marina Grande** para subir hasta **Anacapri** (con **almuerzo incluido**), centro de la vida mundana y del glamour. Tiempo libre hasta la hora de regresar al puerto para embarcar hacia **Nápoles** y continuar a **Roma**. Alojamiento.

DÍA 9 ROMA (viernes)

Desayuno y con una cordial despedida, diremos... ¡Hasta pronto!

9 DÍAS DESDE 925$

SALIDAS 2021 / 2022 / 2023

2021	Abril	15	22	29		
	Mayo	6	13	20	27	
	Junio	3	10	17	24	
	Julio	1	8	15	22	29
	Agosto	5	12	19	26	
	Septiembre	2	9	16	23	30
	Octubre	7	14	21	28	
	Noviembre	4	11	25		
	Diciembre	9	23			
2022	Enero	6	20			
	Febrero	3	17			
	Marzo	3	17	24	31	
	Abril	7	14	21	28	
	Mayo	5	12	19	26	
	Junio	2	9	16	23	30
	Julio	7	14	21	28	
	Agosto	4	11	18	25	
	Septiembre	1	8	15	22	29
	Octubre	6	13	20	27	
	Noviembre	3	10	24		
	Diciembre	8	22			
2023	Enero	5	19			
	Febrero	2	16			
	Marzo	2	16	23	30	
	Abril	6	13			

PRECIOS POR PERSONA EN DÓLARES

En habitación doble	1.050	925
En habitación triple	1.035	910
Supl. habitación single	420	390
Traslado salida (base 2 pax)	50	50

HOTELES PREVISTOS O SIMILARES

NT.	CIUDAD	HOTEL	CAT.
2	Viena	Rainers21 / Arion City	P
1	Venecia	San Giuliano / Smart Holiday /	T/P
		Alexander / Albatros	P
1	Florencia	Mirage / Raffaello / The Gate	P
3	Roma	Aurelia Antica / Midas / Green	P
		Park Pamphili	P

EL PRECIO INCLUYE

- Traslado de llegada (Viena - Schwechat).
- Guía acompañante durante todo el recorrido.
- Desayuno diario.
- Visitas en Viena, Venecia, Florencia y Roma, todas con expertos guías locales.
- Audioguía.
- Autocar de lujo.
- Wifi gratuito en el autobús (pág. 12).
- Seguro turístico.

¿SABÍAS QUE...?

- En Roma encontrarás unas dos mil fuentes de agua potable y fresca, son los famosos nasones y te permitirán beber sin agacharte.

SONATA

Detalle de los jardines de Burggarten, Viena.

VIENA - VENECIA - FLORENCIA - ASÍS - ROMA PISA - NIZA - BARCELONA - ZARAGOZA - MADRID

DÍA 1 AMÉRICA • VIENA (jueves)

Embarque en vuelo intercontinental hacia **Viena**.

DÍA 2 VIENA (viernes)

Llegada al aeropuerto internacional de Viena. Recepción y traslado al hotel. Alojamiento. Tendremos la posibilidad de realizar la excursión opcional para asistir a un **concierto con composiciones de Mozart y Strauss** y disfrutar de Viena, ciudad de la música, en todo su esplendor.

DÍA 3 VIENA (sábado)

Desayuno. Visita de la ciudad más imperial de Europa, recorriendo su elegantísimo anillo. En él descubriremos la **Ópera**, una de las más prestigiosas del mundo, el **Hotel Imperial**, los **Museos**, el **Palacio de Hofburg**, el **Parlamento**, el **Ayuntamiento**, la **Iglesia Votiva** (templo que alberga la famosa imagen de la **Virgen de Guadalupe**) y la **Iglesia de San Carlos Borromeo**. Avanzaremos hacia el **Canal del Danubio**, donde contemplaremos la zona moderna de Viena continuando hasta **El Prater**, conocido por su famosa **noria**. Después realizaremos una parada en el **Palacio Schönbrunn** para disfrutar de sus jardines. Tarde libre y alojamiento.

DÍA 4 VIENA • VENECIA
(domingo) 600 km

Desayuno y salida de la ciudad, atravesando las regiones alpinas de Estiria y Carintia. Disfrutando de estos hermosos paisajes avanzaremos por la frontera con Italia y, sin abandonar la belleza alpina, llegaremos a **Venecia**. Alojamiento.

DÍA 5 VENECIA • FLORENCIA
(lunes) 260 km

Después del desayuno, nos dejaremos maravillar por la ciudad de las 118 islas con sus más de 400 puentes, cuyas características la convierten en única y exclusiva. Recorreremos el **Puente de los Suspiros** y la **Plaza de San Marcos**, con su incomparable escenario donde destaca la **Basílica**, joya de la arquitectura, que nos muestra el esplendor vivido en esta ciudad. Tiempo libre. Para los que lo deseen, organizaremos una **serenata musical en góndolas** (opcional). Más tarde, saldremos hacia la autopista para atravesar los Apeninos y llegar a la ciudad de **Florencia**. Alojamiento.

DÍA 6 FLORENCIA • ASÍS • ROMA (martes) 350 km

Desayuno y visita de la ciudad, donde el arte nos sorprenderá a cada paso que demos. Recorreremos la **Plaza de San Marcos**, pasando por delante de la **Galería de la Academia** hasta llegar al **Mercado de la Paja**. Contemplaremos la combinación de hermosos mármoles en la fachada de la **Catedral de Santa María del Fiore** y su inconfundible **Campanario** de Giotto. También disfrutaremos del **Baptisterio** y las célebres **Puertas del Paraíso**. Nos asomaremos al conocido **Ponte Vecchio** y llegaremos hasta la **Plaza de la Santa Croce** para admirar la **Basílica** franciscana del mismo nombre. Continuación hacia **Asís**, interesante ciudad amurallada donde dispondremos de tiempo libre para visitar la **Basílica de San Francisco** antes de proseguir nuestro viaje hacia **Roma**. Llegada y alojamiento. Por la tarde-noche podremos realizar la excursión opcional a la **Roma Barroca**, ¡y dispóngase a vivir la eternidad de la ciudad! Llegaremos en autobús al **Muro Aureliano** del siglo III para iniciar un paseo a pie hasta la fuente más famosa del mundo, la **Fontana di Trevi**. Descubriremos el **Panteón de Agripa** y, cómo no, la histórica **Plaza Navona**, donde dispondremos de tiempo libre para cenar a la romana: pasta, pizza...

DÍA 7 ROMA (miércoles)

Después del desayuno realizaremos la visita de la ciudad, recorriendo la Roma Papal y la Roma del Imperio. Admiraremos la inconfundible figura del **Anfiteatro Flavio**, más conocido como "**El Coliseo**", que es el símbolo inequívoco de la ciudad. Pasaremos también por el **Circo Máximo** y la **Basílica** patriarcal de **Santa María la Mayor**. A continuación, atravesando el río Tiber, llegaremos al **Vaticano** para asistir a la **Audiencia del Santo Padre** (siempre que se celebre). Les propondremos realizar la excursión opcional al Estado más pequeño del mundo con apenas 44 hectáreas, pero con un patrimonio cultural universal inconmensurable. Esta visita nos llevará por la grandeza de los **Museos Vaticanos** (con **entrada preferente**) hasta llegar a la **Capilla Sixtina**. Con un inmenso sentimiento, admiraremos los dos momentos de Miguel Ángel: la **Bóveda** (con 33 años) y **El Juicio Final** (ya con 60 años). Y, respetando el riguroso silencio, simplemente nos dejaremos llevar. Continuaremos hacia la **Basílica de San Pedro**, donde solo estando en el interior comprenderemos su grandiosidad. Nos recibirá Miguel Ángel, en este caso como escultor, con **La Piedad**. No estará ausente el gran maestro Bernini y su famoso **Baldaquino** en el **Altar Mayor**, protegido por la obra cumbre de Miguel Ángel, ahora como arquitecto, la enorme **Cúpula** de la Basílica. Tarde libre y alojamiento.

DÍA 8 ROMA (jueves)

Desayuno y día libre. Les propondremos la excursión opcional de día completo a Pompeya y Capri. Saldremos temprano de Roma para llegar hasta **Pompeya**, donde nos ofrecerán un café italiano antes de entrar a visitar las ruinas de la ciudad, que fue sepultada por las cenizas del volcán Vesubio tras la erupción del año 79. Recorrer el yacimiento arqueológico nos permitirá imaginar la grandeza de esta cultura. Posteriormente continuaremos hasta el puerto de **Nápoles**, en el corazón de la ciudad antigua, para embarcar hacia la paradisíaca isla de **Capri**. Al llegar nos esperará un barco privado para navegar rodeando una parte de la isla y ver Capri desde el mar. Desembarcaremos en **Marina Grande** para subir hasta **Anacapri** (con **almuerzo incluido**), centro de la vida mundana y del glamour. Tiempo libre hasta la hora de regresar al puerto para embarcar hacia **Nápoles** y continuar a **Roma**. Alojamiento.

DÍA 9 ROMA • PISA • NIZA
(viernes) 690 km

Desayuno y salida con destino a **Pisa**. Esta ciudad es identificada siempre por su famosa **Torre Inclinada**, acompañada del bello conjunto arquitectónico compuesto por la **Catedral** y el **Baptisterio**. Después del tiempo libre continuaremos nuestra ruta y, pasando por **Génova**, recorreremos la Riviera italiana hasta llegar a la frontera con Francia y poco después a **Niza**, capital de la Costa Azul. Alojamiento. Por la noche organizaremos la excursión opcional al mundialmente conocido **Principado de Mónaco**, donde la elegancia, la arquitectura y la iluminación se reúnen en un entorno único. Dispondremos de tiempo libre para visitar el famoso **Casino de Montecarlo**.

DÍA 10 NIZA • BARCELONA
(sábado) 660 km

Desayuno. A continuación, salida hacia España, atravesando las regiones de la Provenza, Alpes y Costa Azul y la Occitania, llegaremos hasta la frontera. Entrando en **Barcelona** realizaremos una breve visita de la ciudad para recorrer y conocer lo más destacado: la **Sagrada Familia**, la **Plaza Cataluña**, la **Plaza de España**, el **Monumento a Colón**, etc. Alojamiento.

DÍA 11 BARCELONA • ZARAGOZA • MADRID
(domingo) 620 km

Desayuno y salida hacia **Zaragoza** para realizar una breve parada en el Templo Mariano más antiguo de la cristiandad: la **Basílica de Nuestra Señora del Pilar**, que forma parte de la plaza del mismo nombre. Continuación hacia **Madrid**. Llegada y alojamiento.

DÍA 12 MADRID (lunes)

Desayuno. Día libre para actividades personales. Alojamiento.

DÍA 13 MADRID (martes)

Desayuno y con una cordial despedida, diremos... ¡Hasta pronto!

Volksgarten en Viena, Austria.

13 DÍAS DESDE 1.395$

SALIDAS 2021 / 2022 / 2023

2021	Abril	15	22	29		
	Mayo	6	13	20	27	
	Junio	3	10	17	24	
	Julio	1	8	15	22	29
	Agosto	5	12	19	26	
	Septiembre	2	9	16	23	30
	Octubre	7	14	21	28	
	Noviembre	4	11	25		
	Diciembre	9	23			
2022	Enero	6	20			
	Febrero	3	17			
	Marzo	3	17	24	31	
	Abril	7	14	21	28	
	Mayo	5	12	19	26	
	Junio	2	9	16	23	30
	Julio	7	14	21	28	
	Agosto	4	11	18	25	
	Septiembre	1	8	15	22	29
	Octubre	6	13	20	27	
	Noviembre	3	10	24		
	Diciembre	8	22			
2023	Enero	5	19			
	Febrero	2	16			
	Marzo	2	16	23	30	
	Abril	6	13			

PRECIOS POR PERSONA EN DÓLARES

En habitación doble	1.520	1.395
En habitación triple	1.495	1.370
Supl. habitación single	720	660
Traslado salida (base 2 pax)	40	40

HOTELES PREVISTOS O SIMILARES

NT.	CIUDAD	HOTEL	CAT.
2	Viena	Rainers21 / Arion City	P
1	Venecia	San Giuliano / Smart Holiday / Alexander / Albatros	T/P P
1	Florencia	Mirage / Raffaello / The Gate	P
3	Roma	Aurelia Antica / Midas / Green Park Pamphili	P P
1	Niza	Ibis Aeroport Promenade des Anglais / Campanile Aeroport	T T
1	Barcelona	Catalonia La Maquinista / HLG City Park Sant Just	T/P P
2	Madrid	Praga / Ilunion Pio XII	P

EL PRECIO INCLUYE

- Traslado de llegada (Viena-Schwechat).
- Guía acompañante durante todo el recorrido.
- Desayuno diario.
- Visitas en Viena, Venecia, Florencia y Roma, todas con expertos guías locales.
- Audioguía.
- Autocar de lujo.
- Wifi gratuito en el autobús (pág. 12).
- Seguro turístico.

Peruzzi
FIRENZE

CASA FONDATA NEL 1948

EL MÁS GRANDE SHOPPING MALL DE ITALIA

Articulos de cuero - Lentesde sol - Relojeria - Joyeria

VIA DELL'ANGUILLARA 1 - FLORENCE - ITALY
WWW.PERUZZIFIRENZE.COM

Vaporetto en el Gran Canal de Venecia.

VAPORETTO

VENECIA - FLORENCIA - ASÍS - ROMA

DÍA 1 AMÉRICA • VENECIA
(sábado)

Embarque en vuelo intercontinental hacia **Venecia**.

DÍA 2 VENECIA (domingo)

Llegada al aeropuerto internacional de Venecia. Recepción y traslado al hotel. Alojamiento.

DÍA 3 VENECIA • FLORENCIA
(lunes) 260 km

Después del desayuno nos dejaremos maravillar por la ciudad de las 118 islas con sus más de 400 puentes, cuyas características la convierten en única y exclusiva. Recorreremos el **Puente de los Suspiros** y la **Plaza de San Marcos**, con su incomparable escenario donde destaca la **Basílica**, joya de la arquitectura, que nos muestra el esplendor vivido en esta ciudad. Tiempo libre. Para los que gusten, organizaremos una **serenata musical en góndolas** (opcional). Más tarde, salida hacia la autopista para atravesar los Apeninos y llegar a la ciudad de **Florencia**. Alojamiento.

DÍA 4 FLORENCIA • ASÍS • ROMA (martes) 350 km

Desayuno y visita a pie de la ciudad, donde el arte nos sorprenderá a cada paso. Recorreremos la **Plaza de San Marcos**, pasando por delante de la **Galería de la Academia** hasta llegar al **Mercado de la Paja**. Contemplaremos la combinación de hermosos mármoles en la fachada de la **Catedral de Santa María del Fiore** y su inconfundible **Campanario** de Giotto. También disfrutaremos del **Baptisterio** y sus célebres **Puertas del Paraíso**. Nos asomaremos al conocido **Ponte Vecchio** y llegaremos hasta la **Plaza de la Santa Croce** para admirar la **Basílica** franciscana del mismo nombre. Continuación a **Asís**, interesante ciudad amurallada donde dispondremos de tiempo libre para visitar la **Basílica de San Francisco** antes de proseguir nuestro viaje hacia **Roma**. Llegada y alojamiento. Por la tarde-noche podremos realizar la excursión opcional a la **Roma Barroca**, ¡y dispóngase a vivir la eternidad de la ciudad! Llegaremos en autobús al **Muro Aureliano** del siglo III para iniciar un paseo a pie hasta la fuente más famosa del mundo, la **Fontana di Trevi**. Descubriremos el **Panteón de Agripa** y la histórica **Plaza Navona**, donde dispondremos de tiempo libre para cenar a la romana: pasta, pizza...

DÍA 5 ROMA (miércoles)

Desayuno. Visita de la ciudad, donde admiraremos el **Anfiteatro Flavio** o "**El Coliseo**", el **Circo Máximo** y la **Basílica** patriarcal **Santa María la Mayor**. A continuación, atravesando el río Tíber, llegaremos al **Vaticano** para asistir a la **Audiencia del Santo Padre** (siempre que se celebre). Les propondremos la excursión opcional al Estado más pequeño del mundo. Esta visita nos llevará por los **Museos Vaticanos** (con **entrada preferente**) hasta la **Capilla Sixtina**. Admiraremos la **Bóveda** y **El Juicio Final** de Miguel Ángel. Visitaremos la **Basílica de San Pedro** donde nos recibirá Miguel Ángel con **La Piedad** y Bernini con su **Baldaquino** en el **Altar Mayor**, protegido por la **Cúpula** de Miguel Ángel. Tarde libre y alojamiento.

DÍA 6 ROMA (jueves)

Desayuno y día libre. Les propondremos la excursión opcional de día completo a Pompeya y Capri. Saldremos de Roma para llegar hasta **Pompeya**, donde nos ofrecerán un café antes de entrar a visitar la ciudad sepultada por las cenizas del volcán Vesubio tras la erupción del año 79. Recorrer el yacimiento arqueológico nos permitirá imaginar la grandeza de esta cultura. Más tarde continuaremos hasta el puerto de **Nápoles**, en el corazón de la ciudad antigua, para embarcar hacia la paradisíaca isla de **Capri**. Al llegar nos esperará un barco privado para navegar rodeando una parte de la isla y ver Capri desde el mar. Desembarcaremos en **Marina Grande** para subir hasta **Anacapri** (con **almuerzo incluido**), centro de la vida mundana y del glamour. Tiempo libre hasta la hora de regresar al puerto para embarcar hacia **Nápoles** y continuar a **Roma**. Alojamiento.

DÍA 7 ROMA (viernes)

Desayuno y con una cordial despedida, diremos... ¡Hasta pronto!

7 DÍAS DESDE 740$

SALIDAS 2021 / 2022 / 2023

2021	Abril	17	24			
	Mayo	1	8	15	22	29
	Junio	5	12	19	26	
	Julio	3	10	17	24	31
	Agosto	7	14	21	28	
	Septiembre	4	11	18	25	
	Octubre	2	9	16	23	30
	Noviembre	6	13	20	27	
	Diciembre	4	11	18	25	
2022	Enero	1	8	15	22	29
	Febrero	5	12	19	26	
	Marzo	5	12	19	26	
	Abril	2	9	16	23	30
	Mayo	7	14	21	28	
	Junio	4	11	18	25	
	Julio	2	9	16	23	30
	Agosto	6	13	20	27	
	Septiembre	3	10	17	24	
	Octubre	1	8	15	22	29
	Noviembre	5	12	19	26	
	Diciembre	3	10	17	24	31
2023	Enero	7	14	21	28	
	Febrero	4	11	18	25	
	Marzo	4	11	18	25	
	Abril	1	8	15		

PRECIOS POR PERSONA EN DÓLARES

En habitación doble	840	740
En habitación triple	825	730
Supl. habitación single	310	290
Traslado salida (base 2 pax)	50	50

HOTELES PREVISTOS O SIMILARES

NT.	CIUDAD	HOTEL	CAT.
1	Venecia	San Giuliano / Smart Holiday / Alexander / Albatros	T/P P
1	Florencia	Mirage / Raffaello / The Gate	P
3	Roma	Aurelia Antica / Midas / Green Park Pamphili	P P P

EL PRECIO INCLUYE

- Traslado de llegada (Marco Polo).
- Guía acompañante durante todo el recorrido.
- Desayuno diario.
- Visitas en Venecia, Florencia y Roma, todas con expertos guías locales.
- Audioguía.
- Autocar de lujo.
- Wifi gratuito en el autobús (pág. 12).
- Seguro turístico.

¿SABÍAS QUE...?

- En Florencia puedes pasear por el puente más antiguo de Europa; el Ponte Vecchio y sorprenderte al saber que inicialmente fue construido en madera.

GOURMET

Pizza napolitana en horno de piedra, Italia.

VENECIA - FLORENCIA - ASÍS - ROMA - PISA NIZA - BARCELONA - ZARAGOZA - MADRID

DÍA 1 AMÉRICA • VENECIA
(sábado)

Embarque en vuelo intercontinental hacia **Venecia**.

DÍA 2 VENECIA (domingo)

Llegada al aeropuerto internacional de Venecia. Recepción y traslado al hotel. Alojamiento.

DÍA 3 VENECIA • FLORENCIA
(lunes) 260 km

Después del desayuno nos dejaremos maravillar por la ciudad de las 118 islas con sus más de 400 puentes, cuyas características la convierten en única y exclusiva. Recorreremos el **Puente de los Suspiros** y la **Plaza de San Marcos**, con su incomparable escenario donde destaca la **Basílica**, joya de la arquitectura, que nos muestra el esplendor vivido en esta ciudad. Tiempo libre. Para los que gusten, organizaremos una **serenata musical en góndolas** (opcional). Más tarde, salida hacia la autopista para atravesar los Apeninos y llegar a la ciudad de **Florencia**. Alojamiento.

DÍA 4 FLORENCIA • ASÍS • ROMA (martes) 350 km

Desayuno y visita a pie de la ciudad, donde el arte nos sorprenderá a cada paso. Recorreremos la **Plaza de San Marcos**, pasando por delante de la **Galería de la Academia** hasta el **Mercado de la Paja**. Contemplaremos la combinación de hermosos mármoles en la fachada de la **Catedral de Santa María del Fiore** y su inconfundible **Campanario** de Giotto. También disfrutaremos del **Baptisterio** y sus célebres **Puertas del Paraíso**. Nos asomaremos al conocido **Ponte Vecchio** y llegaremos hasta la **Plaza de la Santa Croce** para admirar la **Basílica** franciscana del mismo nombre. Continuación hacia **Asís**, interesante ciudad amurallada donde dispondremos de tiempo libre para visitar la **Basílica de San Francisco** antes de proseguir nuestro viaje hacia **Roma**. Llegada y alojamiento. Por la tarde-noche les propondremos realizar la excursión opcional a la **Roma Barroca**, ¡y dispóngase a vivir la eternidad de la ciudad! Llegaremos en autobús al **Muro Aureliano** del siglo III para iniciar un paseo a pie hasta la fuente más famosa del mundo, la **Fontana di Trevi**. Descubriremos el **Panteón de Agripa** y, cómo no, la histórica **Plaza Navona**, donde dispondremos de tiempo libre para cenar a la romana: pasta, pizza...

DÍA 5 ROMA (miércoles)

Después del desayuno realizaremos la visita panorámica de la ciudad, recorriendo la Roma Papal y la Roma del Imperio. En el trayecto podremos admirar la inconfundible figura del **Anfiteatro Flavio**, más conocido como "**El Coliseo**", que es el símbolo inequívoco de la ciudad. Pasaremos también por el **Circo Máximo** y la **Basílica** patriarcal de **Santa María la Mayor**. A continuación, atravesando el río Tiber, llegaremos al **Vaticano** para asistir a la **Audiencia del Santo Padre** (siempre que se celebre). Les propondremos realizar la excursión opcional al Estado más pequeño del mundo con apenas 44 hectáreas, pero con un patrimonio cultural universal inconmensurable. Esta visita nos llevará por la grandeza de los **Museos Vaticanos** (con **entrada preferente**) hasta llegar a la **Capilla Sixtina**. Con un inmenso sentimiento, admiraremos los dos momentos de Miguel Ángel: la **Bóveda** (con 33 años) y **El Juicio Final** (ya con 60 años). Y, respetando el riguroso silencio, simplemente nos dejaremos llevar. Continuaremos hacia la **Basílica de San Pedro**, donde solo estando en el interior comprenderemos su grandiosidad. Nos recibirá Miguel Ángel, en este caso como escultor, con **La Piedad**. No estará ausente el gran maestro Bernini y su famoso **Baldaquino** en el **Altar Mayor**, protegido por la obra cumbre de Miguel Ángel, ahora como arquitecto, la enorme **Cúpula** de la Basílica. Tarde libre y alojamiento.

DÍA 6 ROMA (jueves)

Desayuno y día libre. Propondremos la excursión opcional de día completo a Pompeya y Capri. Saldremos de Roma para llegar a **Pompeya**, donde nos ofrecerán un café antes de entrar a visitar la ciudad sepultada por las cenizas del volcán Vesubio tras la erupción del año 79. Recorrer el yacimiento arqueológico nos permitirá imaginar la grandeza de esta cultura. Más tarde, continuaremos hasta el puerto de **Nápoles**, en el corazón de la ciudad antigua, para embarcar hacia la paradisíaca isla de **Capri**. Al llegar nos esperará un barco privado para navegar rodeando una parte de la isla y ver Capri desde el mar. Desembarcaremos en **Marina Grande** para subir hasta **Anacapri** (con **almuerzo incluido**), centro de la vida mundana y del glamour. Tiempo libre hasta la hora de regresar al puerto para tomar el barco hacia **Nápoles** y continuar hasta **Roma**. Alojamiento.

DÍA 7 ROMA • PISA • NIZA
(viernes) 690 km

Desayuno y salida con destino a **Pisa**. Esta ciudad es identificada siempre por su famosa **Torre Inclinada**, acompañada del bello conjunto arquitectónico compuesto por la **Catedral** y el **Baptisterio**. Después del tiempo libre continuaremos nuestra ruta y, pasando por **Génova**, recorreremos la Riviera italiana para llegar a la frontera con Francia y poco después a **Niza**, capital de la Costa Azul. Alojamiento. Por la noche organizaremos la excursión opcional al mundialmente conocido **Principado de Mónaco**, donde la elegancia, la arquitectura y la iluminación se reúnen para formar un entorno único. Dispondremos de tiempo libre para visitar el famoso **Casino de Montecarlo** por nuestra cuenta y dejarnos llevar por la grandiosidad y el lujo de la ciudad.

DÍA 8 NIZA • BARCELONA
(sábado) 660 km

Desayuno y salida hacia España. Atravesando las regiones de la Provenza, Alpes y Costa Azul y la Occitania, llegaremos hasta la frontera. Entrando en **Barcelona** realizaremos una breve visita de la ciudad para recorrer su casco histórico y conocer sus principales atracciones turísticas: la **Sagrada Familia**, la **Plaza Cataluña**, la **Plaza de España**, el **Monumento a Colón**, etc. Alojamiento.

DÍA 9 BARCELONA • ZARAGOZA • MADRID
(domingo) 620 km

Desayuno y salida hacia **Zaragoza**, donde realizaremos una breve parada para admirar el Templo Mariano más antiguo de la cristiandad: la **Basílica de Nuestra Señora del Pilar**, que forma parte de la enorme plaza del mismo nombre. Continuación hacia **Madrid**. Llegada y alojamiento.

DÍA 10 MADRID (lunes)

Desayuno. Día libre para actividades personales. Alojamiento.

DÍA 11 MADRID (martes)

Desayuno y con una cordial despedida, diremos... ¡Hasta pronto!

11 DÍAS DESDE 1.135$

SALIDAS 2021 / 2022 / 2023

2021	Abril	17	24			
	Mayo	1	8	15	22	29
	Junio	5	12	19	26	
	Julio	3	10	17	24	31
	Agosto	7	14	21	28	
	Septiembre	4	11	18	25	
	Octubre	2	9	16	23	30
	Noviembre	6	13	20	27	
	Diciembre	4	11	18	25	
2022	Enero	1	8	15	22	29
	Febrero	5	12	19	26	
	Marzo	5	12	19	26	
	Abril	2	9	16	23	30
	Mayo	7	14	21	28	
	Junio	4	11	18	25	
	Julio	2	9	16	23	30
	Agosto	6	13	20	27	
	Septiembre	3	10	17	24	
	Octubre	1	8	15	22	29
	Noviembre	5	12	19	26	
	Diciembre	3	10	17	24	31
2023	Enero	7	14	21	28	
	Febrero	4	11	18	25	
	Marzo	4	11	18	25	
	Abril	1	8	15		

PRECIOS POR PERSONA EN DÓLARES

En habitación doble	1.255	1.135
En habitación triple	1.235	1.115
Supl. habitación single	610	560
Traslado salida (base 2 pax)	40	40

HOTELES PREVISTOS O SIMILARES

NT.	CIUDAD	HOTEL	CAT.
1	Venecia	San Giuliano / Smart Holiday / Alexander / Albatros	T/P P
1	Florencia	Mirage / Raffaello / The Gate	P
3	Roma	Aurelia Antica / Midas / Green Park Pamphili	P P
1	Niza	Ibis Aeroport Promenade des Anglais / Campanile Aeroport	T T
1	Barcelona	Catalonia La Maquinista / HLG City Park Sant Just	T/P P
2	Madrid	Praga / Ilunion Pio XII	P

EL PRECIO INCLUYE

- Traslado de llegada (Marco Polo).
- Guía acompañante durante todo el recorrido.
- Desayuno diario.
- Visitas en Venecia, Florencia y Roma, todas con expertos guías locales.
- Audioguía.
- Autocar de lujo.
- Wifi gratuito en el autobús (pág. 12).
- Seguro turístico.

Pareja con helado italiano, Roma.

GRAND CLASS

OPCIONALES

	EXCURSIÓN	PRECIO
BARCELONA	PAISAJES DE BARCELONA	46$
BRUJAS	VISITA DE LA CIUDAD	40$
FLORENCIA	VELADA FLORENTINA	75$
INNSBRUCK	VISITA DE LA CIUDAD	46$
MADRID	TOLEDO MEDIO DÍA CON CATEDRAL	63$
	FLAMENCO CON COPA	60$
NIZA	MÓNACO Y MONTECARLO	63$
PARÍS	PARÍS ILUMINADO	52$
	MONTMARTRE, BARRIO LATINO Y EXTERIOR DE NOTRE DAME	52$
	ESPECTÁCULO “EL LIDO”	155$
	PALACIO Y JARDINES DE VERSALLES	81$
	CRUCERO POR EL SENA CON CENA	144$
ROMA	ROMA BARROCA CON COLISEO Y MOISÉS	80$
	MUSEOS VATICANOS, CAPILLA SIXTINA Y BASÍLICA DE SAN PEDRO	81$
	CENA EN EL TRASTEVERE	65$
VENECIA	PASEO EN GÓNDOLAS CON SERENATA	46$

IMPORTANTE

Las excursiones opcionales dependerán de factores ajenos a la organización como: clima, cierres de monumentos, cambios y/o alteración de horarios, coordinación del guía, deseo mayoritario del grupo, etc. Por lo tanto, si no se desarrollara una excursión abonada se procederá a la compensación por otra de igual precio o a la devolución del importe sin ningún tipo de penalidad. La devolución se realizará en el lugar de compra de la misma. El guía acompañante entregará un justificante de la excursión NO realizada.

No se podrán agregar excursiones opcionales a reservas ya realizadas con menos de 7 días para la salida del circuito.

DETALLES QUE IMPORTAN

CATEGORÍA HOTELERA

Las estancias serán siempre en hoteles bien ubicados en las ciudades que visitamos.

P Primera

SERVICIO DE MALETEROS

Pondremos a disposición de nuestros pasajeros el servicio de maleteros para que no tengan que preocuparse de bajar o subir las maletas en los distintos hoteles del itinerario.

AUTOBÚS DE LUJO

Transporte en autobús de lujo con baño y pantallas multimedia individuales. Nuestro autobús dispone de 31 asientos, en el mismo espacio que los 54 habituales, lo que dará un 60% más de espacio libre a los pasajeros. Los asientos están distribuidos en dos filas, una de ellas con asiento individual y la otra con dos plazas.

SELECCIÓN DE ASIENTO

Sin costo adicional, en el momento de la reserva se podrá elegir el asiento para todo el itinerario.

TRASLADOS

Traslado in / out en vehículos Mercedes Benz Clase E, Audi A6, BMW Serie 5 o superiores. Este tipo de coches estarán disponibles solo en Madrid, iniciando y/o terminando en otras ciudades serán otras unidades.

WIFI

Cumpliendo con las necesidades actuales de estar conectado continuamente, contarán con acceso a la red wifi del autobús con una disponibilidad de 50 MB diarios por persona. Dispondremos además de conexiones USB individuales para cada pasajero.

CENA DE NAVIDAD

La cena de navidad en las salidas de diciembre estará incluida, sin costo adicional para los pasajeros.

SOLO PARA ADULTOS

En la búsqueda de un circuito más relajado, en nuestra serie Grand Class hemos marcado una edad mínima para nuestros pasajeros de 13 años.

VISITAS OPCIONALES

Pondremos a su disposición, además de las habituales, una serie de excursiones opcionales que han sido desarrolladas exclusivamente para esta serie.

Todos estos paseos estarán coordinados por nuestro guía acompañante y un experto guía local.

Las excursiones opcionales no se podrán agregar a reservas ya realizadas con menos de 7 días para la salida del circuito.

NOCHES ADICIONALES

Se aplicará el mismo precio por noche adicional en las siguientes ciudades donde se podrán agregar: Madrid, París y Roma.

	DBL/TRP	SUPL. SINGLE
NOCHES PRE / POST	125	100

* Precios por persona y noche en dólares.
- Tarifas válidas para máximo 2 noches pre/post tour.
- Precios sujetos a disponibilidad en el momento de la reserva.
- Estas tarifas aplicarán suplementos en fechas de congresos y ferias.

CONDICIONES GENERALES

Este tour se garantiza sólo con un mínimo de 20 pasajeros. Se confirmará la realización del viaje con 60 días de anticipación previos a la fecha de salida.

GRAND CLASS

Panorámica interior del Panteón de Agripa, Roma.

MADRID - BURDEOS - BLOIS - PARÍS - LUCERNA - ZÚRICH - MÚNICH - INNSBRUCK - VERONA - VENECIA

DÍA 1 AMÉRICA • MADRID

Embarque en vuelo intercontinental hacia **Madrid**.

DÍA 2 MADRID

Llegada al aeropuerto Adolfo Suárez Madrid - Barajas. Recepción y traslado al hotel en coche Mercedes Benz Clase E, Audi A6, BMW Serie 5 o superiores. Alojamiento.

DÍA 3 MADRID

Desayuno y recorrido por la **Plaza de España**, la **Gran Vía**, la **Fuente de la diosa Cibeles**, la **Puerta de Alcalá**, la **plaza de toros de las Ventas**, etc. Finalizaremos en el Madrid de los Austrias. Encantos como la **Plaza Mayor** y la **Plaza de Oriente** darán un espléndido final al recorrido. Tarde libre. Excursión opcional a la "Ciudad Imperial" de **Toledo**, donde apreciaremos el legado de las tres culturas: árabe, judía y cristiana. Alojamiento.

DÍA 4 MADRID • BURDEOS 690 km

Desayuno y salida a primera hora. Pasando por las proximidades de **Burgos**, llegaremos hasta **Burdeos**, capital de la región de Nueva Aquitania. Alojamiento y resto del día libre.

DÍA 5 BURDEOS • BLOIS • PARÍS 587 km

Desayuno. Salida hacia la "Ciudad de la Luz", realizando una parada en **Blois**, en el **Valle del Loira**. Su **Castillo**, declarado Patrimonio de la Humanidad, es uno de los más importantes de la región. Tiempo libre y continuación a **París**. Llegada y alojamiento. Excursión opcional para ver el **París iluminado**. Ver el **Ayuntamiento**, los **Inválidos**, el **Arco del Triunfo**, la **Ópera** y la **Torre Eiffel** es un espectáculo inolvidable.

DÍA 6 PARÍS

Desayuno. Visita de la "Ciudad del Amor", pasando por la **Avenida de los Campos Elíseos**, la **Plaza de la Concordia**, el **Arco del Triunfo**, la **Asamblea Nacional**, la **Ópera**, el **Museo del Louvre**, los **Inválidos**, el **Campo de Marte**, la **Torre Eiffel**, etc. Les propondremos la visita opcional a **Montmartre**, conocido como el "Barrio de los Pintores". Sus callejuelas albergan desde antiguos cabarets hasta la **Basílica del Sagrado Corazón de Jesús**. Continuaremos con un paseo por el **Barrio Latino**. Tendremos también una vista espectacular de la **Catedral de Notre Dame**, donde entenderemos el porqué de su importancia mundial y las posibilidades ante la mayor obra de restauración del siglo XXI. Por la noche, excursión opcional al icónico espectáculo de **El Lido**. Alojamiento.

DÍA 7 PARÍS

Desayuno. Excursión opcional al **Palacio de Versalles**, residencia real. Realizaremos una visita interior de los aposentos reales (con **entrada preferente**). Descubriremos los espectaculares **Jardines de Palacio**. Regreso a **París**. Tarde libre y alojamiento. Podremos descubrir París **navegando por el río Sena** (opcional), admirando la **Torre Eiffel**, el **Louvre**, **Notre Dame**, la **Conciergerie**, el **Museo de Orsay**... mientras degustamos una **cena típica** (aperitivo, entrante, plato principal, queso, postre con vino, agua y café).

DÍA 8 PARÍS

Desayuno y día libre. Excursión opcional a **Brujas**. Cruzaremos la frontera para llegar a Brujas, capital del Flandes Occidental. Rodearemos la Brujas medieval y exploraremos los pintorescos rincones atravesados por canales, recorriendo el **Lago del Amor**, la **Catedral de El Salvador**, la **Plaza Mayor**, el **Ayuntamiento** y la **Basílica de la Santa Sangre**. Tras la visita, tiempo libre para almorzar. Regreso a París y alojamiento.

DÍA 9 PARÍS • LUCERNA • ZÚRICH 720 km

Desayuno. Salida hacia **Lucerna**, a orillas del Lago de los Cuatro Cantones y el río Reuss, conocida por el **Puente de la Capilla**. Tiempo libre. Salida a **Zúrich**. Alojamiento.

DÍA 10 ZÚRICH • MÚNICH 311 km

Desayuno y salida hacia Alemania. Bordeando el Lago Constanza, nos adentraremos en Baviera para llegar a **Múnich**. Tiempo libre. Visita de la ciudad con parada en el **Palacio Nymphenburg**. Conoceremos el mundo de la BMW. En la **Plaza de Maximiliano Jose** iniciaremos un paseo por la **Ópera**, la **Catedral**, el **Ayuntamiento** y la histórica **cervecería Hofbrahaus**. Tiempo libre para tomar un almuerzo bávaro. Alojamiento.

DÍA 11 MÚNICH • INNSBRUCK • VERONA • VENECIA 552 km

Desayuno y salida en dirección a Austria. Rodeados de espectaculares paisajes alpinos, llegaremos a **Innsbruck**, capital del Tirol. Tiempo libre. Continuaremos hacia Italia atravesando el **Europabrücke**, uno de los puentes más altos de Europa. Cruzaremos los Alpes por el **paso del Brennero**, apertura natural a través de las montañas que comunica el centro de Europa con el Mediterráneo para llegar a **Verona**, ciudad inmortalizada por William Shakespeare en su obra "Romeo y Julieta". Tiempo libre. Continuación del viaje hasta **Venecia**. Alojamiento.

DÍA 12 VENECIA • FLORENCIA 260 km

Desayuno. Recorrido por el **Puente de los Suspiros** y la **Plaza de San Marcos**, donde destaca la **Basílica**. Tiempo libre. Organizaremos una **serenata musical en góndolas** (opcional). Más tarde, salida hacia la autopista para atravesar los Apeninos y llegar a **Florencia**. Alojamiento. Por la noche podremos participar en la **Velada Florentina** (opcional). En un entorno típico entre colinas, tomaremos una cena de gastronomía local: antipasto toscano, crostinis, salami, bruschettas, raviolis, bistecca alla Fiorentina, postre, agua y vino ilimitados con acompañamiento musical de una canción popular.

DÍA 13 FLORENCIA

Desayuno. Visita a pie por la **Plaza de San Marcos**, la **Academia de las Bellas Artes**, el **Mercado de la Paja**, la **Catedral de Santa María del Fiore** con el famoso **Campanario** de Giotto, el **Baptisterio** y las célebres **Puertas del Paraíso**. Nos asomaremos al **Ponte Vecchio** y la **Plaza de la Santa Croce** con la **Basílica**. Resto del día libre. Alojamiento.

FLORENCIA - SIENA - NÁPOLES - POMPEYA - CAPRI - ROMA - PISA - NIZA - BARCELONA - ZARAGOZA - MADRID

DÍA 14 FLORENCIA • SIENA • NÁPOLES 511 km

Desayuno y salida hacia **Siena**, una de las joyas de la Toscana. Tiempo libre para conocer la **Catedral**, la **Piazza del Campo**, escenario del famoso palio: carrera de caballos de origen medieval. Continuación a **Nápoles**. Alojamiento.

DÍA 15 NÁPOLES • POMPEYA • CAPRI • ROMA 350 km

Desayuno y salida hasta llegar a **Pompeya**. Visita de las ruinas de la ciudad, sepultada tras la erupción del Vesubio. Más tarde, realizamos un pequeño recorrido por **Nápoles** hasta llegar al puerto y embarcar con destino a la paradisíaca Isla de **Capri**. Desembarcaremos y subiremos en bus a **Anacapri**, a 600 m. Almuerzo y tiempo libre. Regreso al puerto para embarcar a **Nápoles** y continuar a **Roma**. Alojamiento.

DÍA 16 ROMA

Desayuno y, a continuación, recorrido por la **Plaza Venecia**, los **Mercados de Trajano**, el **Anfiteatro Flavio**, más conocido como **"El Coliseo"**, el **Circo Máximo** y la **Basílica de Santa María la Mayor**. Llegaremos al **Vaticano** para la visita opcional de los **Museos Vaticanos** y la **Capilla Sixtina**, con los dos monumentos de Miguel Ángel: la **Bóveda** y **El Juicio Final**. Continuaremos a la **Basílica de San Pedro**, donde nos recibirán Miguel Ángel con **La Piedad** y la **Cúpula** y Bernini con su **Baldaquino** en el **Altar Mayor**. Alojamiento. Por la noche podremos cenar en el Barrio del **Trastevere** (opcional).

DÍA 17 ROMA

Desayuno y día libre. Podremos realizar la excursión opcional que nos llevará por la **Roma Barroca** con **San Pietro in Vincoli** y el **Coliseo**. Pasearemos por la **Plaza Navona**, el **Panteón de Agripa**, la **Fontana di Trevi** y la **Iglesia de San Pietro in Vincoli** con el **Moisés** de Miguel Ángel. Visita interior del **Anfiteatro Flavio** o **"El Coliseo"** (con **entrada preferente**). Resto del día libre. Alojamiento.

DÍA 18 ROMA • PISA • NIZA 690 km

Desayuno y salida hacia **Pisa**, ciudad identificada por su **Torre Inclinada** y el conjunto de la **Catedral** y el **Baptisterio**. Tiempo libre. Continuaremos pasando por Génova y, recorriendo la Riviera italiana, llegaremos a **Niza**, capital de la Costa Azul. Alojamiento. Por la noche, excursión opcional al **Principado de Mónaco**. Tiempo libre para visitar el **Casino de Montecarlo**.

DÍA 19 NIZA • BARCELONA 660 km

Desayuno y salida, atravesando las regiones de la Provenza, Alpes y Costa Azul y la Occitania. Llegada y alojamiento. Excursión opcional **"Paisajes de Barcelona"**, que nos llevará por **Montjuic**, el **Estadio Olímpico**, la **Fundación Joan Miró**, el **Pueblo Español** y el **Museo Nacional de Arte de Cataluña**. Con un elevador panorámico, subiremos a la cúpula de la **plaza de toros de las Arenas**, convertida en centro comercial, para disfrutar de la **Plaza de España**. Llegaremos al **Puerto Viejo**. Tiempo libre para cenar.

DÍA 20 BARCELONA

Desayuno y visita panorámica, incluyendo el **Barrio Gótico**, la **Plaza de Cataluña**, el **Paseo de Gracia**, el **Monumento a Colón** y una visita exterior de la **Sagrada Familia**. Tarde libre. Alojamiento.

DÍA 21 BARCELONA • ZARAGOZA • MADRID 620 km

Desayuno. Salida hacia **Zaragoza**, con breve parada en la **Basílica de Nuestra Señora del Pilar**. Continuación a **Madrid** y alojamiento. Por la noche, excursión opcional al **tablao flamenco** de mayor prestigio en Madrid.

DÍA 22 MADRID

Desayuno y traslado al aeropuerto en coche Mercedes Benz Clase E, Audi A6, BMW Serie 5 o superiores. Realizaremos el embarque y tomaremos el vuelo de regreso a nuestro país de origen. Y con una cordial despedida, diremos... ¡Hasta pronto!

22 DÍAS **3.990$**

SALIDAS 2021 / 2022

2021	Mayo	**15**
	Julio	**17**
	Septiembre	**18**
	Octubre	**16**
	Diciembre	**17**
2022	Mayo	**14**
	Julio	**16**
	Septiembre	**17**
	Octubre	**15**
	Diciembre	**17**

PRECIOS POR PERSONA EN DÓLARES

En habitación doble	**3.990**
En habitación triple	**3.925**
Supl. habitación single	**2.160**

HOTELES PREVISTOS O SIMILARES

NT.	CIUDAD	HOTEL	CAT.
2	Madrid	Mayorazgo	P
1	Burdeos	Golden Tulip Euroatlantique /	P
		Hilton Garden Inn Bordeaux Centre	P
4	París	Novotel París Est	P
1	Zúrich	Crowne Plaza	P
1	Múnich	Leonardo Residenz / Holiday Inn	P
		Múnich City Center / Leonardo	P
		Arabella / Arthotel Ana Diva Múnich	P
1	Venecia	Delfino	P
2	Florencia	Mediterráneo	P
1	Nápoles	Esedra	P
3	Roma	Villa Carpegna	P
1	Niza	Aston la Scala	P
2	Barcelona	Catalonia Barcelona Eixample	P
1	Madrid	Mayorazgo	P

EL PRECIO INCLUYE

- Estancia en hoteles bien ubicados.
- Traslado in / out en vehículos Mercedes Benz Clase E, Audi A6, BMW Serie 5 o superiores.
- Transporte en bus de lujo con baño y 31 butacas con dos filas, una de asiento individual y otra de 2 plazas.
- Elección sin costo adicional del asiento al reservar.
- Servicio de maleteros en hoteles con dicho servicio.
- Guía acompañante durante todo el recorrido.
- Desayuno tipo buffet diario.
- Visitas detalladas en el itinerario.
- Servicio de audioguías para los paseos a pie.
- Wifi gratuito y conexiones USB en el autobús.
- Cena de navidad.
- Seguro turístico.

¿SABÍAS QUE...?

- La altura de la Torre Eiffel, al ser de hierro, varía de tamaño aproximadamente dieciocho centímetros en el transcurso del año. Crece un poco con el calor y se contrae cuando baja la temperatura.

MÁXIMO

Detalle del reloj del Museo de Orsay, París.

MADRID - BURDEOS - BLOIS - PARÍS - LUCERNA - ZÚRICH - MÚNICH - INNSBRUCK - VERONA - VENECIA - FLORENCIA - SIENA - NÁPOLES - POMPEYA - CAPRI - ROMA

DÍA 1 AMÉRICA • MADRID

Embarque en vuelo intercontinental hacia **Madrid**.

DÍA 2 MADRID

Llegada al aeropuerto Adolfo Suárez Madrid - Barajas. Recepción y traslado al hotel en coche Mercedes Benz Clase E, Audi A6, BMW Serie 5 o superiores. Alojamiento.

DÍA 3 MADRID

Desayuno y recorrido por la **Plaza de España**, la **Gran Vía**, la **Fuente de la diosa Cibeles**, la **Puerta de Alcalá**, la **plaza de toros de las Ventas**, etc. Finalizaremos en el Madrid de los Austrias. Encantos como la **Plaza Mayor** y la **Plaza de Oriente** darán un espléndido final al recorrido. Tarde libre. Excursión opcional a la "Ciudad Imperial" de **Toledo**, donde apreciaremos el legado de las tres culturas: árabe, judía y cristiana. Alojamiento.

DÍA 4 MADRID • BURDEOS 690 km

Desayuno y salida a primera hora. Pasando por las proximidades de **Burgos**, llegaremos hasta **Burdeos**, capital de la región de Nueva Aquitania. Alojamiento y resto del día libre.

DÍA 5 BURDEOS • BLOIS • PARÍS 587 km

Desayuno y salida hacia la "Ciudad de la Luz", realizando una parada en **Blois**, en el **Valle del Loira**. Su **Castillo**, declarado Patrimonio de la Humanidad, es uno de los más importantes de la región. Tiempo libre y continuación a **París**. Llegada y alojamiento. Excursión opcional para ver el **París iluminado**. Ver el **Ayuntamiento**, los **Inválidos**, el **Arco del Triunfo**, la **Ópera** y la **Torre Eiffel** es un espectáculo inolvidable.

DÍA 6 PARÍS

Desayuno. Visita de la "Ciudad del Amor", pasando por la **Avenida de los Campos Elíseos**, la **Plaza de la Concordia**, el **Arco del Triunfo**, la **Asamblea Nacional**, la **Ópera**, el **Museo del Louvre**, los **Inválidos**, el **Campo de Marte**, la **Torre Eiffel**, etc. Les propondremos la visita opcional por **Montmartre**, conocido como el "Barrio de los Pintores". Sus callejuelas albergan desde antiguos cabarets hasta la **Basílica del Sagrado Corazón de Jesús**. Continuaremos con un paseo por el famoso **Barrio Latino**. Tendremos también una vista espectacular de la **Catedral de Notre Dame**, donde entenderemos el porqué de su importancia mundial. Nuestro guía nos explicará sobre lo acontecido y las posibilidades que se abren ante la mayor obra de restauración del siglo XXI. Por la noche, excursión opcional al icónico espectáculo de **El Lido**. Alojamiento.

DÍA 7 PARÍS

Desayuno. Excursión opcional al **Palacio de Versalles**, residencia real. Visita de los aposentos reales (con **entrada preferente**). Conoceremos los **Jardines de Palacio**. Regreso a **París**. Tarde libre y alojamiento. Podremos descubrir París **navegando por el río Sena** (opcional), admirando la **Torre Eiffel**, el **Louvre**, **Notre Dame**, la **Conciergerie**, el **Museo de Orsay**... mientras degustamos una **cena típica** (aperitivo, entrante, plato principal, queso, postre con vino, agua y café).

DÍA 8 PARÍS

Desayuno y día libre. Excursión opcional a **Brujas**. Saliendo a primera hora, cruzaremos la frontera hasta Brujas, capital del Flandes Occidental. Rodearemos la Brujas medieval y exploraremos los rincones atravesados por canales, recorriendo el **Lago del Amor**, la **Catedral de El Salvador**, la **Plaza Mayor**, el **Ayuntamiento** y la **Basílica de la Santa Sangre**. Tras la visita, tiempo libre para almorzar. Regreso a París y alojamiento.

DÍA 9 PARÍS • LUCERNA • ZÚRICH 720 km

Desayuno. Salida hacia **Lucerna**, a orillas del Lago de los Cuatro Cantones y el río Reuss, conocida por el **Puente de la Capilla**. Tiempo libre. Salida a **Zúrich**. Alojamiento.

DÍA 10 ZÚRICH • MÚNICH 311 km

Desayuno y salida hacia Alemania. Bordeando el Lago Constanza, nos adentraremos en Baviera para llegar a **Múnich**. Tiempo libre. Visita de la ciudad con parada en el **Palacio Nymphenburg**. Conoceremos el mundo de la BMW. En la **Plaza de Maximiliano Jose** iniciaremos un paseo por la **Ópera**, la **Catedral**, el **Ayuntamiento** y la histórica **cervecería Hofbrahaus**. Tiempo libre para tomar un almuerzo bávaro. Alojamiento.

DÍA 11 MÚNICH • INNSBRUCK • VERONA • VENECIA 552 km

Desayuno y salida en dirección a Austria. Rodeados de espectaculares paisajes alpinos, llegaremos a **Innsbruck**, capital del Tirol. Tiempo libre. Continuaremos hacia Italia atravesando el **Europabrücke**, uno de los puentes más altos de Europa. Cruzaremos los Alpes por el **paso del Brennero**, apertura natural a través de las montañas que comunica el centro de Europa con el Mediterráneo para llegar a **Verona**, ciudad inmortalizada por William Shakespeare en su obra "Romeo y Julieta". Tiempo libre. Continuación del viaje hasta **Venecia**. Alojamiento.

DÍA 12 VENECIA • FLORENCIA 260 km

Desayuno. Recorrido por el **Puente de los Suspiros** y la **Plaza de San Marcos**, donde destaca la **Basílica**. Tiempo libre. Organizaremos una **serenata musical en góndolas** (opcional). Más tarde, salida hacia la autopista para atravesar los Apeninos y llegar a **Florencia**. Alojamiento. Por la noche podremos participar en la **Velada Florentina** (opcional). En un entorno típico entre colinas, tomaremos una cena de gastronomía local: antipasto toscano, crostinis, salami, bruschettas, raviolis, bistecca alla Fiorentina, postre, agua y vino ilimitados con acompañamiento musical de una canción popular.

DÍA 13 FLORENCIA

Desayuno y visita a pie por la **Plaza de San Marcos**, pasando por delante de la **Academia de las Bellas Artes**, el **Mercado de la Paja**, la **Catedral de Santa María del Fiore** con el **Campanario** de Giotto, el **Baptisterio** y sus célebres **Puertas del Paraíso**. Nos asomaremos al **Ponte Vecchio** y llegaremos a la **Plaza de la Santa Croce** para admirar la **Basílica**. Resto del día libre. Alojamiento.

DÍA 14 FLORENCIA • SIENA • NÁPOLES 511 km

Desayuno. Salida hacia **Siena**, joya de la Toscana. Tiempo libre para conocer la **Catedral**, la **Piazza del Campo**, escenario del famoso palio: carrera de caballos de origen medieval. Continuación a **Nápoles**. Alojamiento.

DÍA 15 NÁPOLES • POMPEYA • CAPRI • ROMA 350 km

Desayuno y salida hacia **Pompeya**. Visita de las ruinas de la ciudad, sepultada tras la erupción del Vesubio. Más tarde, realizamos un pequeño recorrido por **Nápoles** hasta llegar al puerto y embarcar con destino a la paradisíaca Isla de **Capri**. Desembarcaremos y subiremos en bus a **Anacapri**, a 600 m. Almuerzo y tiempo libre. Regreso al puerto para embarcar a **Nápoles** y continuar hacia **Roma**. Alojamiento.

DÍA 16 ROMA

Desayuno y recorrido por la **Plaza Venecia**, los **Mercados de Trajano**, el **Anfiteatro Flavio**, más conocido como **"El Coliseo"**, el **Circo Máximo** y la **Basílica de Santa María la Mayor**. Llegaremos al **Vaticano** para la visita opcional de los **Museos Vaticanos** y la **Capilla Sixtina**, con los dos monumentos de Miguel Ángel: la **Bóveda** y **El Juicio Final**. Continuaremos a la **Basílica de San Pedro**, donde nos recibirán Miguel Ángel con **La Piedad** y la **Cúpula** y Bernini con su **Baldaquino** en el **Altar Mayor**. Alojamiento. Por la noche podremos tomar una típica cena italiana en el popular Barrio del **Trastevere** (opcional).

DÍA 17 ROMA

Desayuno y día libre. A continuación, excursión opcional por la **Roma Barroca** con **San Pietro in Vincoli** y el **Coliseo**. Pasearemos por la **Plaza Navona**, el **Panteón de Agripa**, la **Fontana di Trevi** y la **Iglesia de San Pietro in Vincoli** con el **Moisés** de Miguel Ángel. Visita interior del **Anfiteatro Flavio** o **"El Coliseo"** (con **entrada preferente**). Día libre y alojamiento.

DÍA 18 ROMA

Desayuno y traslado al aeropuerto. Realizaremos el embarque y tomaremos el vuelo de regreso a nuestro país de origen. Y con una cordial despedida, diremos... ¡Hasta pronto!

Reloj del Museo de Orsay, París.

18 DÍAS **3.295$**

SALIDAS 2021

2021	Mayo	15
	Julio	17
	Septiembre	18
	Octubre	16
	Diciembre	17
2022	Mayo	14
	Julio	16
	Septiembre	17
	Octubre	15
	Diciembre	17

PRECIOS POR PERSONA EN DÓLARES

En habitación doble	3.295
En habitación triple	3.240
Supl. habitación single	1.755

HOTELES PREVISTOS O SIMILARES

NT.	CIUDAD	HOTEL	CAT.
2	Madrid	Mayorazgo	P
1	Burdeos	Golden Tulip Euroatlantique /	P
		Hilton Garden Inn Bordeaux Centre	P
4	París	Novotel París Est	P
1	Zúrich	Crowne Plaza	P
1	Múnich	Leonardo Residenz / Holiday Inn	P
		Múnich City Center / Leonardo	P
		Arabella / Arthotel Ana Diva Múnich	P
1	Venecia	Delfino	P
2	Florencia	Mediterráneo	P
1	Nápoles	Esedra	P
3	Roma	Villa Carpegna	P

EL PRECIO INCLUYE

- Estancia en hoteles bien ubicados.
- Traslado in / out (Fiumicino) en vehículos Mercedes Benz Clase E, Audi A6, BMW Serie 5 o superiores. Estos coches estarán disponibles solo en Madrid, en el resto de ciudades serán otro tipo de unidades.
- Transporte en bus de lujo con baño y 31 butacas con dos filas, una de asiento individual y otra de 2 plazas.
- Elección sin costo adicional del asiento al reservar.
- Servicio de maleteros en hoteles con dicho servicio.
- Guía acompañante durante todo el recorrido.
- Desayuno tipo buffet diario.
- Visitas detalladas en el itinerario.
- Servicio de audioguías para los paseos a pie.
- Wifi gratuito y conexiones USB en el autobús.
- Cena de navidad.
- Seguro turístico.

¿SABÍAS QUE...?

- La cúpula del Panteón de Agripa fue la más grande de la historia durante más de 1000 años con sus 43,44 metros de diámetro. Esto fue así hasta la construcción de la cúpula del Duomo de Florencia. En la actualidad, eso sí, sigue siendo la cúpula de hormigón en masa mayor de la historia (sin armadura de acero en su interior).

SELECTO

Detalle de la Torre Eiffel, París.

PARÍS - LUCERNA - ZÚRICH - MÚNICH - INNSBRUCK - VERONA - VENECIA

FLORENCIA - SIENA - NÁPOLES - POMPEYA - CAPRI - ROMA

DÍA 1 AMÉRICA • PARÍS

Embarque en vuelo intercontinental hacia **París**.

DÍA 2 PARÍS

Llegada al aeropuerto internacional de París. Recepción y traslado al hotel. Alojamiento. Por la noche tendremos la posibilidad de realizar la excursión opcional para ver el **París iluminado**, una visita única en el mundo por la impresionante iluminación que acompaña a sus avenidas, plazas y monumentos. Poder ver el **Ayuntamiento**, los **Inválidos**, el **Arco del Triunfo**, la **Ópera** y la **Torre Eiffel**, entre otros, es un espectáculo inolvidable.

DÍA 3 PARÍS

Desayuno. Visita de la "Ciudad del Amor", pasando por la **Avenida de los Campos Elíseos**, la **Plaza de la Concordia**, el **Arco del Triunfo**, la **Asamblea Nacional**, la **Ópera**, el **Museo del Louvre**, los **Inválidos**, el **Campo de Marte**, la **Torre Eiffel**, etc. Les proponderemos la visita opcional a **Montmartre**, emblemático rincón de París conocido como el "Barrio de los Pintores" por ser la cuna de los impresionistas. Sus callejuelas constituyen un entramado que alberga desde los más antiguos cabarets hasta la maravillosa **Basílica del Sagrado Corazón de Jesús**. Continuaremos con un paseo por los rincones del famoso **Barrio Latino**. Tendremos también una vista espectacular de la **Catedral de Notre Dame**, donde entenderemos el porqué de su importancia mundial. Nuestro guía nos explicará sobre lo acontecido recientemente y las posibilidades que se abren ante lo que puede ser la obra de restauración del siglo XXI. Por la noche, realizaremos la excursión opcional al icónico espectáculo de **El Lido**. Alojamiento.

DÍA 4 PARÍS

Desayuno. Excursión opcional al **Palacio de Versalles**, residencia real y sus jardines. Realizaremos una visita interior de los aposentos reales (con **entrada preferente**), donde el guía nos relatará la historia y curiosidades de la vida monárquica del lugar. Descubriremos también los espectaculares **Jardines de Palacio**. Más tarde, regreso a **París**. Tarde libre y alojamiento. Podremos descubrir París **navegando por el río Sena** (opcional), admirando la **Torre Eiffel**, el **Louvre**, **Notre Dame**, la **Conciergerie**, el **Museo de Orsay**... Otra perspectiva de París mientras degustamos una **cena francesa típica** (aperitivo, entrante, plato principal, queso, postre con vino, agua y café). ¡Un festival de sabores!

DÍA 5 PARÍS

Desayuno y día libre. Excursión opcional a **Brujas**. Saliendo a primera hora, cruzaremos la frontera para llegar hasta Brujas, capital del Flandes Occidental. Rodearemos la Brujas medieval y exploraremos los pintorescos rincones atravesados por bellos canales. Recorreremos el **Lago del Amor**, la **Catedral de El Salvador**, la **Plaza Mayor**, el **Ayuntamiento** y la **Basílica de la Santa Sangre**. Tras la visita tendremos tiempo libre para almorzar. Regreso a París y alojamiento.

DÍA 6 PARÍS • LUCERNA • ZÚRICH 720 km

Desayuno. Salida hacia **Lucerna**, la ciudad más turística del país, situada a orillas del Lago de los Cuatro Cantones y el río Reuss, mundialmente conocida por el bello **Puente de la Capilla**. Tiempo libre. Más tarde, salida hacia **Zúrich**. Alojamiento.

DÍA 7 ZÚRICH • MÚNICH 311 km

Desayuno y salida hacia Alemania. Bordeando el Lago Constanza, nos adentraremos en Baviera para llegar hasta **Múnich**. Tiempo libre. Visita de la ciudad con parada en el **Palacio Nymphenburg**. Conoceremos el mundo de la BMW, escenario de la firma y orgullo de Baviera. En la **Plaza de Maximiliano Jose** iniciaremos un paseo por la **Ópera**, la **Catedral**, el **Ayuntamiento** y la histórica **cervecería Hofbrahaus**. Tiempo libre para tomar un almuerzo bávaro. Alojamiento.

DÍA 8 MÚNICH • INNSBRUCK • VERONA • VENECIA 552 km

Desayuno y salida en dirección a Austria. Rodeados de espectaculares paisajes alpinos, llegaremos a **Innsbruck**, capital del Tirol. Tiempo libre. Continuaremos hacia Italia atravesando el **Europabrücke**, uno de los puentes más altos de Europa. Cruzaremos los Alpes por el **paso del Brennero**, apertura natural a través de las montañas que comunica el centro de Europa con el Mediterráneo para llegar hasta **Verona**, ciudad inmortalizada por William Shakespeare en su obra "Romeo y Julieta". Tiempo libre. Continuación de nuestro viaje hasta llegar a **Venecia**. Alojamiento.

DÍA 9 VENECIA • FLORENCIA 260 km

Desayuno. Recorrido por el **Puente de los Suspiros** y la **Plaza de San Marcos**, donde destaca la **Basílica**. Tiempo libre. Más tarde, organizaremos para los que gusten una **serenata musical en góndolas** (opcional). A continuación, salida hacia la autopista para atravesar los Apeninos y llegar hasta **Florencia**. Alojamiento. Por la noche podremos participar en la **Velada Florentina** (opcional). En un entorno típico entre colinas, tomaremos una cena de gastronomía local: antipasto toscano, crostinis, salami, bruschettas, raviolis, bistecca alla Fiorentina, postre, agua y vino ilimitados con acompañamiento musical de una canción popular italiana. ¡Una experiencia irrepetible!

DÍA 10 FLORENCIA

Desayuno y visita a pie por la famosa **Plaza de San Marcos**, pasando por delante de la **Academia de las Bellas Artes**, el **Mercado de la Paja**, la **Catedral de Santa María del Fiore** con el **Campanario** de Giotto, el **Baptisterio** y sus célebres **Puertas del Paraíso**. Nos asomaremos al **Ponte Vecchio** y llegaremos hasta la **Plaza de la Santa Croce** para admirar la **Basílica** del mismo nombre. Resto del día libre. Alojamiento.

DÍA 11 FLORENCIA • SIENA • NÁPOLES 511 km

Desayuno. Salida hacia **Siena**, joya de la Toscana. Tiempo libre para conocer por nuestra cuenta la **Catedral** y la **Piazza del Campo**, escenario del palio: carrera de caballos medieval. Continuación a **Nápoles**. Alojamiento.

DÍA 12 NÁPOLES • POMPEYA • CAPRI • ROMA 350 km

Desayuno y salida hacia **Pompeya**. Visita de las ruinas de la ciudad, sepultada tras la erupción del Vesubio. Más tarde, pequeño recorrido por **Nápoles** hasta llegar al puerto y embarcar con destino a la paradisíaca Isla de **Capri**. Desembarcaremos y subiremos en autobus hasta **Anacapri**, a 600 m de altura. Almorzaremos en Anacapri y disfrutaremos de tiempo libre. A continuación, regreso al puerto para embarcar hasta **Nápoles** y continuar hacia **Roma**. Alojamiento.

DÍA 13 ROMA

Desayuno y recorrido por la **Plaza Venecia**, los **Mercados de Trajano**, el **Anfiteatro Flavio**, más conocido como **"El Coliseo"**, el **Circo Máximo** y la **Basílica de Santa María la Mayor**. Atravesando el río Tiber, llegaremos al **Vaticano** para la visita opcional de los **Museos Vaticanos** y la **Capilla Sixtina**, con los dos monumentos de Miguel Ángel: la **Bóveda** y **El Juicio Final**. Continuaremos para conocer la **Basílica de San Pedro**, donde nos recibirán Miguel Ángel con **La Piedad** y la **Cúpula** y Bernini con su **Baldaquino** en el **Altar Mayor**. Alojamiento. Por la noche podremos cenar en el popular Barrio del **Trastevere** (opcional).

DÍA 14 ROMA

Desayuno y día libre. Excursión opcional por la **Roma Barroca**, con **San Pietro in Vincoli** y el **Coliseo**. Pasearemos por la **Plaza Navona**, el **Panteón de Agripa**, la **Fontana di Trevi** y la **Iglesia de San Pietro in Vincoli** donde podremos admirar el famoso **Moisés** de Miguel Ángel. Visita interior del **Anfiteatro Flavio**, conocido como **"El Coliseo"** (con **entrada preferente**). Resto del día libre. Alojamiento.

DÍA 15 ROMA

Desayuno y, a continuación, tendremos el traslado al aeropuerto. Realizaremos el embarque y tomaremos el vuelo de regreso a nuestro país de origen. Y con una cordial despedida, diremos... ¡Hasta pronto!

15 DÍAS **2.925$**

SALIDAS 2021

2021	Mayo	**18**
	Julio	**20**
	Septiembre	**21**
	Octubre	**19**
	Diciembre	**20**
2022	Mayo	**17**
	Julio	**19**
	Septiembre	**20**
	Octubre	**18**
	Diciembre	**20**

PRECIOS POR PERSONA EN DÓLARES

En habitación doble	**2.925**
En habitación triple	**2.875**
Supl. habitación single	**1.460**

HOTELES PREVISTOS O SIMILARES

NT.	CIUDAD	HOTEL	CAT.
4	París	Novotel París Est	P
1	Zúrich	Crowne Plaza	P
1	Múnich	Leonardo Residenz / Holiday Inn	P
		Múnich City Center / Leonardo	P
		Arabella / Arthotel Ana Diva Múnich	P
1	Venecia	Delfino	P
2	Florencia	Mediterráneo	P
1	Nápoles	Esedra	P
3	Roma	Villa Carpegna	P

EL PRECIO INCLUYE

- Estancia en hoteles bien ubicados.
- Traslado In (Charles de Gaulle) y Out (Fiumicino).
- Transporte en bus de lujo con baño y 31 butacas con dos filas, una de asiento individual y otra de 2 plazas.
- Elección sin costo adicional del asiento al reservar.
- Servicio de maleteros en hoteles con dicho servicio.
- Guía acompañante durante todo el recorrido.
- Desayuno tipo buffet diario.
- Visitas detalladas en el itinerario.
- Servicio de audioguías para los paseos a pie.
- Wifi gratuito y conexiones USB en el autobús.
- Cena de navidad.
- Seguro turístico.

¿SABÍAS QUE...?

- La ciudad de Pompeya estuvo "perdida" durante unos 1500 años hasta que en una excavación en el año 1599 se encontraron con algunos frescos y artefactos de contenido sexual y, al no considerarlos adecuados para la época, los volvieron a enterrar, 150 años después, en 1748, fue redescubierta y así ha llegado hasta nuestros días.

Vista del Museo del Louvre, París.

SUBLIME

Arco del Triunfo, París.

PARÍS - LUCERNA - ZÚRICH - MÚNICH - INNSBRUCK - VERONA - VENECIA - FLORENCIA - SIENA

NÁPOLES - POMPEYA - CAPRI - ROMA - PISA - NIZA - BARCELONA - ZARAGOZA - MADRID

DÍA 1 AMÉRICA • PARÍS

Embarque en vuelo intercontinental hacia **París**.

DÍA 2 PARÍS

Llegada al aeropuerto internacional de París. Recepción y traslado al hotel. Alojamiento. Realizaremos la excursión opcional para ver el **París iluminado**, visita única en el mundo por la impresionante iluminación que acompaña a sus avenidas, plazas y monumentos. Ver iluminados el **Ayuntamiento**, los **Inválidos**, el **Arco del Triunfo**, la **Ópera** y la **Torre Eiffel**, entre otros, es realmente un espectáculo inolvidable.

DÍA 3 PARÍS

Desayuno. Visita de la "Ciudad del Amor", pasando por la **Avenida de los Campos Elíseos**, la **Plaza de la Concordia**, el **Arco del Triunfo**, la **Asamblea Nacional**, la **Ópera**, el **Museo del Louvre**, los **Inválidos**, el **Campo de Marte**, la **Torre Eiffel**, etc. Les propondremos la visita opcional por **Montmartre**, conocido como el "Barrio de los Pintores". Sus callejuelas albergan desde antiguos cabarets hasta la **Basílica del Sagrado Corazón de Jesús**. Continuaremos con un paseo por el famoso **Barrio Latino**. Tendremos también una vista espectacular de la **Catedral de Notre Dame**, donde entenderemos el porqué de su importancia mundial y las posibilidades que se abren ante la obra de restauración del siglo XXI. Por la noche, excursión opcional al icónico espectáculo de **El Lido**. Alojamiento.

DÍA 4 PARÍS

Desayuno. Excursión opcional al **Palacio de Versalles**, residencia real. Realizaremos una visita interior de los aposentos reales (con **entrada preferente**). Descubriremos los espectaculares **Jardines de Palacio**. Regreso a **París**. Tarde libre y alojamiento. Podremos descubrir París **navegando por el río Sena** (opcional), admirando la **Torre Eiffel**, el **Louvre**, **Notre Dame**, la **Conciergerie**, el **Museo de Orsay**... Otra perspectiva de París mientras degustamos una **cena típica** (aperitivo, entrante, plato principal, queso, postre con vino, agua y café).

DÍA 5 PARÍS

Desayuno y día libre. Excursión opcional a **Brujas**. Saliendo a primera hora, cruzaremos la frontera para llegar a Brujas, capital del Flandes Occidental. Rodearemos la Brujas medieval y exploraremos los pintorescos rincones atravesados por canales, recorriendo el **Lago del Amor**, la **Catedral de El Salvador**, la **Plaza Mayor**, el **Ayuntamiento** y la **Basílica de la Santa Sangre**. Tras la visita, tiempo libre para almorzar. Regreso a París y alojamiento.

DÍA 6 PARÍS • LUCERNA • ZÚRICH 720 km

Desayuno. Salida hacia **Lucerna**, la ciudad más turística del país, situada a orillas del Lago de los Cuatro Cantones y el río Reuss, conocida por el **Puente de la Capilla**. Tiempo libre. Salida a **Zúrich**. Alojamiento.

DÍA 7 ZÚRICH • MÚNICH 311 km

Desayuno y salida hacia Alemania. Bordeando el Lago Constanza, nos adentraremos en Baviera para llegar a **Múnich**. Tiempo libre. Visita de la ciudad con parada en el **Palacio Nymphenburg**. Conoceremos el mundo de la BMW. En la **Plaza de Maximiliano Jose** iniciaremos un paseo por la **Ópera**, la **Catedral**, el **Ayuntamiento** y la histórica **cervecería Hofbrahaus**. Tiempo libre para tomar un almuerzo bávaro. Alojamiento.

DÍA 8 MÚNICH • INNSBRUCK • VERONA • VENECIA 552 km

Desayuno y salida en dirección a Austria. Rodeados de espectaculares paisajes alpinos, llegaremos a **Innsbruck**, capital del Tirol. Tiempo libre. Continuaremos hacia Italia atravesando el **Europabrücke**, uno de los puentes más altos de Europa. Cruzaremos los Alpes por el **paso del Brennero**, apertura natural a través de las montañas que comunica el centro de Europa con el Mediterráneo para llegar hasta **Verona**, ciudad inmortalizada por William Shakespeare en su obra "Romeo y Julieta". Tiempo libre. Continuación de nuestro viaje hasta llegar a **Venecia**. Alojamiento.

DÍA 9 VENECIA • FLORENCIA 260 km

Desayuno. Recorrido por el **Puente de los Suspiros** y la **Plaza de San Marcos**, donde destaca la **Basílica**. Tiempo libre. Organizaremos una **serenata musical en góndolas** (opcional). Más tarde, salida hacia la autopista para atravesar los Apeninos y llegar a **Florencia**. Alojamiento. Por la noche podremos participar en la **Velada Florentina** (opcional). En un entorno típico entre colinas, tomaremos una cena de gastronomía local: antipasto toscano, crostinis, salami, bruschettas, raviolis, bistecca alla Fiorentina, postre, agua y vino ilimitados con acompañamiento musical de una canción popular.

DÍA 10 FLORENCIA

Desayuno y visita a pie por la famosa **Plaza de San Marcos**, pasando por delante de la **Academia de las Bellas Artes**, el **Mercado de la Paja**, la **Catedral de Santa María del Fiore** con el **Campanario** de Giotto, el **Baptisterio** y sus célebres **Puertas del Paraíso**. Nos asomaremos al **Ponte Vecchio** y llegaremos a la **Plaza de la Santa Croce** para admirar la **Basílica**. Resto del día libre. Alojamiento.

DÍA 11 FLORENCIA • SIENA • NÁPOLES 511 km

Desayuno. Salida hacia **Siena**, joya de la Toscana. Tiempo libre para conocer la **Catedral**, la **Piazza del Campo**, escenario del famoso palio: carrera de caballos de origen medieval. Continuación a **Nápoles**. Alojamiento.

DÍA 12 NÁPOLES • POMPEYA • CAPRI • ROMA 350 km

Desayuno y salida hacia **Pompeya**. Visita de las ruinas de la ciudad, sepultada tras la erupción del Vesubio. Más tarde, realizamos un pequeño recorrido por **Nápoles** hasta llegar al puerto y embarcar con destino a la paradisíaca Isla de **Capri**. Desembarcaremos y subiremos en bus a **Anacapri**, a 600 m. Almuerzo y tiempo libre. Regreso al puerto para embarcar a **Nápoles** y continuar hacia **Roma**. Alojamiento.

DÍA 13 ROMA

Desayuno y recorrido por la **Plaza Venecia**, los **Mercados de Trajano**, el **Anfiteatro Flavio**, más conocido como **"El Coliseo"**, el **Circo Máximo** y la **Basílica de Santa María la Mayor**. Llegaremos al **Vaticano** para la visita opcional de los **Museos Vaticanos** y la **Capilla Sixtina**, con los dos monumentos de Miguel Ángel: la **Bóveda** y **El Juicio Final**. Continuaremos a la **Basílica de San Pedro**, donde nos recibirán Miguel Ángel con **La Piedad** y la **Cúpula** y Bernini con su **Baldaquino** en el **Altar Mayor**. Alojamiento. Por la noche podremos cenar en el barrio del **Trastevere** (opcional).

DÍA 14 ROMA

Desayuno. Día libre. Excursión opcional por la **Roma Barroca** con **San Pietro in Vincoli** y el **Coliseo**. Pasearemos por la **Plaza Navona**, el **Panteón de Agripa**, la **Fontana di Trevi** y la **Iglesia de San Pietro in Vincoli** con el **Moisés** de Miguel Ángel. Visita interior del **Anfiteatro Flavio** o **"El Coliseo"** (con **entrada preferente**). Resto del día libre. Alojamiento.

DÍA 15 ROMA • PISA • NIZA 690 km

Desayuno y salida con destino a **Pisa**, ciudad identificada siempre por su **Torre Inclinada** y el bello conjunto arquitectónico compuesto por la **Catedral** y el **Baptisterio**. Tiempo libre. Continuación por Génova y, recorriendo la Riviera italiana, llegaremos a **Niza**, capital de la Costa Azul. Alojamiento. Por la noche podremos realizar la excursión opcional al mundialmente conocido **Principado de Mónaco**, donde la elegancia, la arquitectura y la iluminación se reúnen en un entorno único. Tiempo libre para visitar por nuestra cuenta el **Casino de Montecarlo**.

DÍA 16 NIZA • BARCELONA 660 km

Desayuno y salida, atravesando las regiones de la Provenza, Alpes y Costa Azul y la Occitania. Llegada y alojamiento. Por la tarde, excursión opcional **"Paisajes de Barcelona"**. Comenzaremos en **Montjuic**. Veremos el **Estadio Olímpico**, la **Fundación Joan Miró**, el **Pueblo Español** y el **Museo Nacional de Arte de Cataluña**. Con un elevador panorámico, subiremos a la cúpula de la **plaza de toros de las Arenas**, hoy convertida en centro comercial, para ver el escenario completo de la **Plaza de España**. Llegaremos al **Puerto Viejo**. Tiempo libre para cenar.

DÍA 17 BARCELONA

Desayuno y visita panorámica, incluyendo el **Barrio Gótico**, la **Plaza de Cataluña**, el **Paseo de Gracia**, el **Monumento a Colón** y una visita exterior de la **Sagrada Familia**. Tarde libre. Alojamiento.

DÍA 18 BARCELONA • ZARAGOZA • MADRID 620 km

Desayuno y salida hacia **Zaragoza**, con una breve parada en la **Basílica de Nuestra Señora del Pilar**. Continuación a **Madrid** y alojamiento. Por la noche, excursión opcional al **tablao flamenco** de mayor prestigio y tradición en Madrid.

DÍA 19 MADRID

Desayuno y traslado al aeropuerto en coche Mercedes Benz Clase E, Audi A6, BMW Serie 5 o superiores. Embarque para volar de regreso a nuestro país. Y con una cordial despedida, diremos... ¡Hasta pronto!

Vista de la Torre Eiffel, París.

19 DÍAS **3.580$**

SALIDAS 2021

2021	Mayo	**18**
	Julio	**20**
	Septiembre	**21**
	Octubre	**19**
	Diciembre	**20**
2022	Mayo	**17**
	Julio	**19**
	Septiembre	**20**
	Octubre	**18**
	Diciembre	**20**

PRECIOS POR PERSONA EN DÓLARES

En habitación doble	**3.580**
En habitación triple	**3.520**
Supl. habitación single	**1.865**

HOTELES PREVISTOS O SIMILARES

NT.	CIUDAD	HOTEL	CAT.
4	París	Novotel París Est	P
1	Zúrich	Crowne Plaza	P
1	Múnich	Leonardo Residenz / Holiday Inn	P
		Múnich City Center / Leonardo	P
		Arabella / Arthotel Ana Diva Múnich	P
1	Venecia	Delfino	P
2	Florencia	Mediterráneo	P
1	Nápoles	Esedra	P
3	Roma	Villa Carpegna	P
1	Niza	Aston la Scala	P
2	Barcelona	Catalonia Barcelona Eixample	P
1	Madrid	Mayorazgo	P

EL PRECIO INCLUYE

- Estancia en hoteles bien ubicados.
- Traslado in (Charles de Gaulle) y out en vehículos Mercedes Benz Clase E, Audi A6, BMW Serie 5 o superiores. Estos coches estarán disponibles solo en Madrid, en el resto de ciudades serán otro tipo de unidades.
- Transporte en bus de lujo con baño y 31 butacas con dos filas, una de asiento individual y otra de 2 plazas.
- Elección sin costo adicional del asiento al reservar.
- Servicio de maleteros en hoteles con dicho servicio.
- Guía acompañante durante todo el recorrido.
- Desayuno tipo buffet diario.
- Visitas detalladas en el itinerario.
- Servicio de audioguías para los paseos a pie.
- Wifi gratuito y conexiones USB en el autobús.
- Cena de navidad.
- Seguro turístico.

¿SABÍAS QUE...?

- En la Sagrada Familia de Gaudí no hay ni una sola línea recta en su interior, ya que todo está construido imitando la arquitectura de la naturaleza ("La recta es del hombre; la curva es de Dios", dijo Gaudí).

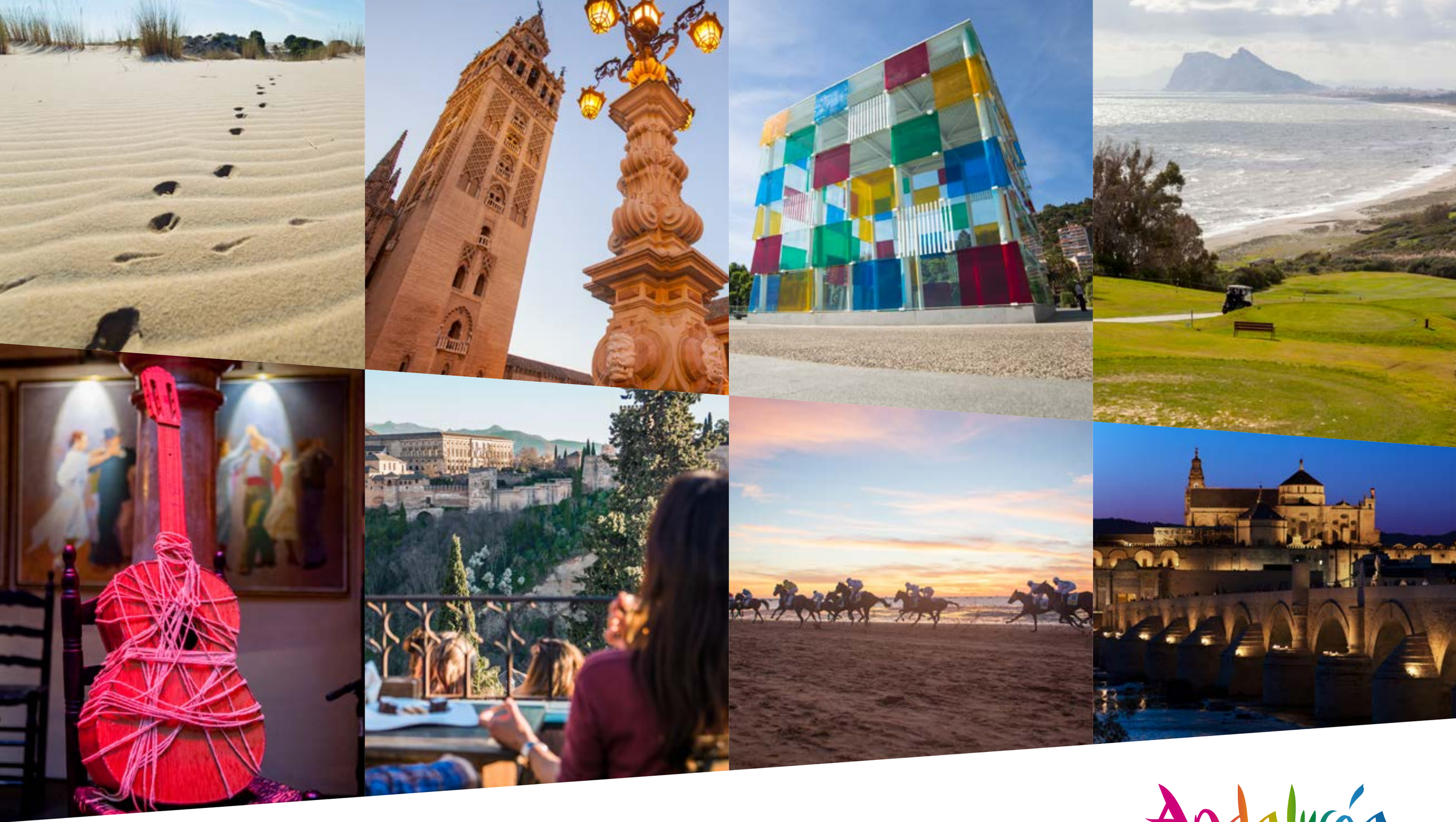

Junta de Andalucía

Andalucía
ORIGEN & DESTINO
Quinto Centenario de la Primera Vuelta al Mundo
2019 - 2022

Andalucía
TE QUIERE

Todo un continente... en una sola región.

DETALLES

ORIGEN Y DESTINO

El 20 de septiembre de 1519, hace más de 500 años, Sevilla y Sanlúcar de Barrameda fueron el punto de partida de la **Primera Vuelta al Mundo**, una de las aventuras más extraordinarias de la humanidad que convirtió a Andalucía en centro neurálgico del mundo. Hoy, como ayer, Andalucía **vuelve a apostar por un viaje histórico** y con motivo de la **efeméride de la hazaña de Magallanes y Elcano**, se nos brinda una nueva oportunidad de conectarnos con el mundo y ser nexo de unión entre pueblos.

En este viaje os propondremos ser partícipes de este evento y, además, descubrir las ocho provincias de una comunidad con más de 800 kilómetros de costa, dos parques nacionales y ocho localizaciones Patrimonio Mundial de la Humanidad. Descubriremos los lugares imprescindibles que no debes perderte si vienes a Andalucía.

Cultura, patrimonio y señas de identidad andaluzas para brindar al viajero **vivencias inigualables**.

SEVILLA

Capital de Andalucía, es una ciudad universal. En sus tierras se han asentado romanos, visigodos, musulmanes y cristianos, por lo que la riqueza de su patrimonio es sólo igualable a su extensión.

Ciudad para perderse por las calles y plazas del Barrio de Santa Cruz, la antigua judería y el **Parque de María Luisa** con la famosa **Plaza de España** y la **Plaza de América**, construidas para la Exposición Iberoamericana de 1929.

MÁLAGA

Málaga milenaria y cosmopolita ya en el pasado, conserva intactas sus **raíces históricas**. Antiguamente, testigo de los orígenes del hombre y de la cultura mediterránea, y hoy convertida en primera potencia de la industria turística andaluza, mantiene viva su **tradición** de tierra acogedora y creativa.

Marinera en su litoral, de vocación serrana, tierra adentro, sus **pueblos blancos** de hermosa arquitectura, envueltos en románticas leyendas, ponen su punto de luz en los recónditos valles donde la vida discurre plácidamente.

JAÉN

La provincia de Jaén reúne la belleza de su **paisaje natural** y la monumentalidad de pueblos que conservan viva la memoria de un pasado esplendoroso. Desde la antigüedad ha tenido un destacado papel histórico, como así evidencian los importantes **vestigios íberos, romanos y visigodos**. Nos encontraremos con impresionantes muestras de arte íbero, iglesias, catedrales, palacios y castillos de factura gótica, renacentista o barroca.

Tierra extensa y apacible donde el **olivar** abarca el horizonte.

ALMERÍA

La provincia de Almería constituye un placer difícil de encontrar en el **Mediterráneo**. Más de 100 km de costa indomable, ofreciendo un paisaje de inigualable belleza.

Su capital, Almería, cuyo origen se remonta a tiempos muy remotos, está presidida por su imponente **Alcazaba** desde donde se divisa una extraordinaria panorámica de la ciudad. Destaca también la **Catedral**, construida a modo de fortaleza para protegerla de los ataques de los piratas.

CÁDIZ

La provincia de Cádiz es muy diversa, con comarcas que merecen ser visitadas, desde la campiña de Jerez de la Frontera a sus pueblos del Campo de Gibraltar o un recorrido por los **pueblos blancos** y descansar en algún lugar de la **costa** desde Tarifa hasta Sanlúcar de Barrameda.

Sin olvidar su capital, que guarda en sus **murallas** la cultura y las tradiciones que la hacen distinta, como a sus gentes.

CÓRDOBA

La provincia cordobesa, conserva huellas del pasado íbero, romano y musulmán, es rica en **tradiciones** y posee un impresionante **patrimonio monumental**.

Córdoba, en la que la historia se esconde en cada rincón de sus calles y plazas, es conocida por la **Mezquita-Catedral**, el Alcázar, el Puente romano y la Albolafia, la Torre de la Calahorra, la Judería...

GRANADA

Su provincia alcanza el cielo en las cumbres de **Sierra Nevada** y posee ciudades de impresionante arquitectura, pueblos blancos desparramados por valles, laderas que mueren en los acantilados y playas de la **Costa Tropical**.

Granada, su capital, es una ciudad que cautiva los sentidos con impresionantes monumentos como la **Alhambra**, la **Catedral** o las vistas desde el Mirador de San Nicolás. Ciudad de Reyes, es mucho más de lo que se puede contar.

HUELVA

El viajero que se adentra en la provincia onubense disfruta, bajo un cielo luminoso, de una **naturaleza** pródiga y delicada, rica en tradiciones y poseedora de un **patrimonio paisajístico y cultural** que se remonta a la civilización tartésica.

Su capital, costera y marinera, conserva muestras arquitectónicas que son testigo de su historia y en la que podrán descubrir las **iglesias** de la Concepción, de San Pedro y la Catedral de Nuestra Señora de la Merced.

ANDALUCÍA INMENSA

Palacio de Carlos V, Alhambra.

MADRID - CÓRDOBA - ÚBEDA - BAEZA - GRANADA - ALMERÍA - MÁLAGA - RONDA - CÁDIZ

SANLUCAR DE BARRAMEDA - SEVILLA - HUELVA - LA RÁBIDA - SEVILLA - TOLEDO - MADRID

DÍA 1 MADRID • CÓRDOBA
399 km (lunes)

Saldremos de Madrid a las 8 am desde la terminal de maseuropa situada en el parking subterráneo de la Plaza de Oriente. Tomaremos la Nacional IV atravesando la comunidad de Castilla la Mancha para entrar en Andalucía por el **Parque Natural de Despeñaperros**. Más tarde llegaremos a **Bailén**, ubicado en la comarca de Sierra Morena, ciudad dedicada a la cerámica, el vino y la industria oleícola. Tiempo libre. Continuación hasta **Córdoba**. Llegada y visita de la **Mezquita-Catedral**, declarada Patrimonio de la Humanidad por la Unesco, la única en el mundo que muestra la cultura de los omeyas y refleja la combinación de los estilos gótico, renacentista y barroco, cuyas obras se iniciaron en el siglo VIII. Finalizaremos la visita de esta ciudad con un recorrido a pie por el famoso **Barrio de la Judería**. Alojamiento.

DÍA 2 CÓRDOBA • ÚBEDA • BAEZA • GRANADA 294 km (martes)

Desayuno. Saldremos de Córdoba para llegar a **Úbeda**, ciudad artística y monumental y una de las localidades más señoriales y gloriosas de Andalucía. Castellana y renacentista, pasear por ella es trasladarse al tiempo de un esplendor histórico. La **Capilla del Salvador**, la **Plaza del Ayuntamiento**, la **Iglesia de San Pablo**, la **Torre del Reloj**... son algunas de las maravillas que contiene este sorprendente destino. Después continuaremos hacia **Baeza**, ciudad donde el Renacimiento se muestra en todo su esplendor y que sirvió de inspiración a Antonio Machado. Presenta visiones inolvidables a cada paso: palacios e iglesias se alternan con casas blancas, portadas, pórticos, torres, plazas y fuentes. Más tarde, salida hacia **Granada**. Alojamiento. Posibilidad de participar en la excursión opcional para disfrutar de una **zambra gitana**.

DÍA 3 GRANADA (miércoles)

Desayuno. Durante este día realizaremos la visita de la **Alhambra**, también reconocida como Patrimonio de la Humanidad por la Unesco y considerada el monumento más visitado de España. Conoceremos los **Palacios Nazaríes** donde podremos encontrar el famoso **Patio de los Leones** y la **Sala de los Abencerrajes**, el **Palacio de Carlos V** y los **Jardines del Generalife**, lugar de descanso de los reyes de Granada, donde encontramos la **Acequia Real** y los **Baños Árabes**. El horario será el que asigne el Patronato de la Alhambra, entidad que controla y regula el acceso. Resto del día libre. Por la tarde, excursión opcional al Barrio árabe del **Albaicín** y la **Capilla Real**, lugar donde se encuentra el **Mausoleo de los Reyes Católicos**.

DÍA 4 GRANADA • ALMERÍA • MÁLAGA 368 km (jueves)

Desayuno y salida hacia **Almería** para visitar su imponente **Alcazaba**, desde la que se divisa cualquier punto de la ciudad, siendo la mayor de las ciudades construidas por los árabes en España. Su construcción fue iniciada por Abderramán III en el año 955 y terminada por Hayrán, rey Taifa de Almería, en el siglo XI. Más tarde, continuaremos hacia **Málaga** donde realizaremos una breve visita panorámica en la que nos deslumbraremos con su casco histórico, la **Catedral**, el **Teatro romano** y la **Alcazaba**, entre otros. Después, seguiremos nuestro viaje hasta la **Costa del Sol**. Disfrutaremos de tiempo libre en **Puerto Banús**, uno de los mayores centros de entretenimiento y lujo de España. Regreso a **Málaga**. Alojamiento.

DÍA 5 MÁLAGA • RONDA • CÁDIZ 255 km (viernes)

Desayuno y salida hacia la **Serranía de Ronda**, un paseo por el tiempo en el que nos encontraremos pueblos casi intactos que aún conservan la esencia de lo que algún día fueron. La parada obligada en este trayecto la haremos en la milenaria ciudad de **Ronda**, donde se unen y enlazan los hilos que conforman el tejido multicolor de una de las ciudades más interesantes de toda Andalucía. El paisaje, el urbanismo, la historia, la leyenda romántica de bandoleros de sonado nombre, el espacio donde nacen y se hacen toreros y artistas que serán siempre, hacen de Ronda una ciudad única. Más tarde, continuaremos hacia **Cádiz**, donde destacan el mar, su gente, su bahía y su historia. Alojamiento.

DÍA 6 CÁDIZ • SANLÚCAR DE BARRAMEDA • SEVILLA 150 km
(sábado)

Desayuno y visita panorámica de la **"Tacita de Plata"**, la ciudad más antigua de occidente. Fenicios, griegos, cartagineses, romanos y árabes se establecieron allí principalmente por su acceso marítimo. Esta ciudad ofrece un paseo por sus barrios cargados de historia: el **Barrio de la Viña**, el mejor lugar para disfrutar de los carnavales o del pescaíto de la Bahía, el casco antiguo, donde se agrupan la mayoría de los monumentos y el **Barrio del Pópulo**, de origen medieval. Más tarde, saldremos hacia **Sanlúcar de Barrameda**, situado frente al **Parque Nacional de Doñana**, con origen en la época musulmana y que se extiende, mediante calles estrechas, hacia el mar y el río Guadalquivir. Realizaremos la visita de esta ciudad que se encuentra de conmemoración, ya que desde sus muelles salieron Magallanes y Elcano para completar la I Circunnavegación de la Tierra hace más de 500 años. Un viaje donde recorreremos el histórico Barrio marinero de **San Nicolás**, pasearemos por los jardines del **Palacio Ducal de Orleans y Borbón** e imaginaremos, desde las almenas del **Castillo de Santiago**, la llegada de los navíos procedentes de las Indias. Tiempo libre para comer y continuación hacia **Sevilla**. Alojamiento.

DÍA 7 SEVILLA (domingo)

Desayuno y, por la mañana, visitaremos las principales calles, avenidas, plazas y monumentos. Conoceremos lugares como el **Parque de María Luisa**, sede de la Exposición Iberoamericana de 1929, donde aún se conservan pabellones como los de Argentina, Brasil, Colombia y México, los cuales hoy albergan diferentes instituciones. Visitaremos la bella **Plaza de España**, los **Jardines de Murillo** y el famoso **Barrio de Santa Cruz**. En Sevilla profundizaremos también en la primera vuelta al mundo ya que fue, en el puerto de Sevilla, desde donde embarcaron para conseguir esta hazaña histórica. Tarde libre con posibilidad de realizar alguna excursión opcional como la visita a la **Catedral** (donde se encuentran los restos de Colón) y los **Reales Alcázares** o un **espectáculo de música y danza española**. Alojamiento.

DÍA 8 SEVILLA • HUELVA • LA RÁBIDA • SEVILLA 206 km (lunes)

Tras el desayuno, salida hacia **Huelva**, ciudad costera y marinera que mira al océano, enclavada entre los ríos Tinto y Odiel. Descubriremos en nuestra visita las **Iglesias de la Concepción**, de **San Pedro** y la **Catedral de Nuestra Señora de la Merced**. Además de la **casa** y el **Monumento a Colón**. A continuación, pondremos rumbo al **Monasterio** franciscano **de la Rábida**, de peculiar estilo gótico-mudéjar, levantado entre los siglos XIV y XV. Realizaremos una visita guiada al lugar donde se hospedó Cristóbal Colón antes de partir hacia el Nuevo Mundo, cuando aún se encontraba preparando su proyecto y donde está enterrado Martín Alonso Pinzón, que falleció a los pocos días del regreso del primer viaje colombino. También en este mismo emplazamiento visitaremos el **Muelle de las Carabelas**, donde podremos contemplar las réplicas de **La Pinta, La Niña y La Santa María** y la **Casa-Museo de los Hermanos Pinzón**. Regreso a Sevilla y cena de despedida.

DÍA 9 SEVILLA • TOLEDO • MADRID 550 km (martes)

Desayuno y salida hacia la "Ciudad Imperial" de **Toledo**. Tiempo libre. A continuación, visita de la ciudad donde conviven en maravillosa armonía pequeñas calles, edificios y monumentos que simbolizan y recuerdan el paso de las tres culturas: cristiana, árabe y judía. Más tarde, continuación a la capital, **Madrid**. Llegada a la terminal de maseuropa y con una cordial despedida, diremos... ¡Hasta pronto!

Vista de la Alhambra, Granada.

PAQUETE MADRID

Para todos aquellos pasajeros que deseen ampliar el circuito de Andalucía con una estancia en Madrid pre/post circuito, ponemos a su disposición el siguiente paquete de servicios: Traslado de llegada, dos noches de hotel y visita panorámica de Madrid antes del circuito y una noche de alojamiento y traslado de salida al término de nuestro recorrido por Andalucía. Los traslados del hotel a la terminal de maseuropa al inicio y de la terminal al hotel al finalizar el circuito están incluídos en el paquete de Madrid.

DÍAS PRE CIRCUITO

MADRID (sábado)

Llegada al aeropuerto internacional Adolfo Suárez Madrid – Barajas. Recepción y traslado al hotel. Alojamiento.

MADRID (domingo)

Desayuno y recorrido por la **Plaza de España**, la **Gran Vía**, la **Fuente de la diosa Cibeles**, la **Puerta de Alcalá**, la famosa **plaza de toros de las Ventas** y mucho más. Después, continuando por la zona moderna, finalizaremos nuestro recorrido en el conocido Madrid de los Austrias. Encantos como la **Plaza Mayor** y la **Plaza de Oriente** darán un espléndido final a nuestro recorrido por la capital de España. Sin duda alguna, regresaremos enamorados de Madrid y de sus encantadores rincones, que dejarán un recuerdo imborrable en nuestra memoria. Tarde libre y alojamiento.

DIAS POST CIRCUITO

MADRID (martes)

Llegada a Madrid después del circuito. Alojamiento.

MADRID (miércoles)

Desayuno y, a la hora indicada, traslado al aeropuerto. Y con una cordial despedida, diremos... ¡Hasta pronto!

9 DÍAS DESDE 965$

SALIDAS 2021 / 2022 / 2023

2021	Mayo	10
	Julio	12
	Septiembre	13
	Octubre	18
	Diciembre	13
2022	Marzo	14
	Mayo	9
	Julio	11
	Septiembre	12
	Octubre	17
	Diciembre	12
2023	Marzo	20

PRECIOS POR PERSONA EN DÓLARES

En habitación doble	965
En habitación triple	950
Supl. habitación single	480

PRECIOS PAQUETE MADRID EN DÓLARES

En habitación doble	360
En habitación triple	355
Supl. habitación single	290

HOTELES PREVISTOS O SIMILARES

NT.	CIUDAD	HOTEL	CAT.
1	Córdoba	Hotel Ayre	P
2	Granada	Abades Nevada Palace	P
1	Málaga	Ilunion Málaga	P
1	Cádiz	Ítaca Jerez	P
3	Sevilla	Silken Al Andalus Palace	P

HOTELES PAQUETE MADRID

NT.	CIUDAD	HOTEL	CAT.
3	Madrid	Ilunion Pio XII / Elba Alcalá / Novotel	P
		Campo de las Naciones	P

EL PRECIO INCLUYE

- Autobús moderno con conexión wifi.
- Experto guía acompañante.
- Visitas con guía local en Córdoba, Granada, Almería, Málaga, Cádiz, Sanlúcar de Barrameda, Sevilla y Huelva.
- Entradas Mezquita-Catedral de Córdoba, Alhambra de Granada*, Alcazaba de Almería, Monasterio de la Rábida y Museo de las Carabelas.
- Cena de despedida en Sevilla.
- Desayuno diario.
- Seguro turístico.

NOTAS

* Debido a la gran demanda para visitar el conjunto monumental de la Alhambra, y a la restricción de ingreso del número de visitantes por día, es posible que en algunos casos la visita se realice a los jardines o nocturna.

El Palacio **Andaluz**

Calle María Auxiliadora, 18A
41008 Sevilla
Tel. 954 53 47 20
elflamencoensevilla.com

EL PALACIO ANDALUZ

Cuevas Los Tarantos

Camino del Sacromonte, 9
18010 Granada
Tel. 958 22 45 25
cuevaslostarantos@hotmail.com
cuevaslostarantos.com

MARRUECOS

DETALLES QUE IMPORTAN

PASAPORTE Y VISADO

Es obligatorio llevar el pasaporte en regla, con una validez mínima de 6 meses y, dependiendo de algunos países, también el visado. Para más información deberán informarse en la Embajada de Marruecos de su país.

IDIOMA

Además del árabe, idioma oficial, sus habitantes también hablan francés y español en gran parte del territorio.

MONEDA

La unidad monetaria del país es el Dirham, pero también aceptan con bastante frecuencia euros y dólares americanos (1€ = 10d aprox.).

Es mejor retirar dinero directamente desde el banco, para evitar problemas con la tarjeta de crédito. Les aconsejamos que se informen en su banco antes del inicio del viaje. Existen numerosos bancos en los que canjear divisas y cheques de viaje, así como utilizar tarjetas de crédito.

En general es una operación rápida y sencilla, y las tasas de cambio varían poco de una entidad a otra. Las tarjetas de crédito son aceptadas por la mayoría de los hoteles y por algunos restaurantes y tiendas, pero raramente en las estaciones de servicio. Las comisiones son muy altas para los minoristas, por lo que muchos no aceptan.

CLIMA

Las regiones costeras resultan muy atractivas por su clima soleado. El sol proyecta en ellas sus rayos durante todo el año, por lo que podrá disfrutar de sus beneficios en cualquier temporada.

DESCUENTOS

100%	De 0 a 2 años*
25%	De 3 a 11 años*

* Descuento niños compartiendo habitación doble / twin con 2 adultos.

EQUIPAJE

En Marruecos no existen restricciones de vestimenta para los visitantes. Pero les recomendamos llevar ropa ligera, transpirable y de algodón para primavera-verano, acompañada siempre de alguna prenda de abrigo para la noche si se viaja al desierto.

En invierno hace frío, sobre todo en la zona del Atlas y el desierto. Se recomienda llevar alguna ropa térmica, gorro, guantes y buen calzado.

No está de más llevar pañuelo para cuando se acceda a lugares santos, mezquitas o madrazas, para cubrir hombros y brazos, si se lleva tirantes.

Sea respetuoso en los lugares requeridos. No se olvide del calzado cómodo, protección solar y labial, repelente de mosquitos, unas buenas gafas de sol y un sombrero.

NOTAS

Los pasajeros que viajen a Marruecos han de pasar el control de aduanas con sus equipajes.

Es obligatorio informar los datos del pasaporte como mínimo 72 horas antes de la salida de su viaje.

Por motivos de seguridad, el puerto de Tánger prohíbe el servicio de maleteros, por lo que todos los pasajeros han de llevar su equipaje en todo momento.

Por esta razón, recomendaremos que lleven el menor equipaje posible, siendo el máximo permitido de una maleta grande más una pieza de mano por persona.

El itinerario podrá ser modificado garantizando todas las visitas y excursiones mencionadas en el itinerario.

En Marruecos los circuitos no dispondrán de servicio wifi en el autocar.

CATEGORÍA HOTELERA

*****

A continuación detallamos las abreviaturas utilizadas en el folleto:

T	Turista

MARRUECOS

Tradicional
Exótico
ÚNICO

Misterio y magia... Ciudades amuralladas y pueblos blancos, torres almenadas, desiertos inabarcables, cordilleras legendarias, hermosas playas y montañas nevadas. Un lugar de sinónimos y antónimos. Un sustantivo acompañado siempre de un superlativo.

Un lugar de contradicción muy lógica. Así es Marruecos, la puerta a África que se abre a una diversidad abrumadora. No es de extrañar que grandes artistas, como el pintor francés Henri Matisse, buscaran el color y la luz en un país que es "un paraíso en la Tierra"...

Con el telón de fondo de un mar azul brillante en contraste con los dorados de las dunas del Sáhara, hasta las montañas del Alto Atlas que se extienden por todo el país, Marruecos da cabida a unas de las ciudades más fascinantes de todo el continente. La luz, el color, la vida de sus calles y plazas invita a seguir los pasos centenarios de nómadas y comerciantes hasta el corazón imperial.

Nuestro territorio desde 1.980

luxotour

Curtidería en Fez, Marruecos.

ARTESANOS

COSTA DEL SOL - ALGECIRAS - FEZ - MEQUINEZ - RABAT - TÁNGER - ALGECIRAS - COSTA DEL SOL

DÍA 1 COSTA DEL SOL • ALGECIRAS • FEZ (miércoles) 599 km

Traslado desde los diferentes puntos de recogida de la **Costa del Sol** hacia **Algeciras**. Embarque en ferry hacia **Tánger**. Nuestro guía marroquí nos estará esperando para acompañarnos durante todo el recorrido. Saldremos directamente hacia **Fez** vía Larache, una de las capitales del protectorado español. Llegada al final de la tarde. Cena y alojamiento.

DÍA 2 FEZ (jueves)

Desayuno y visita completa de la ciudad religiosa del país, que fue fundada en el siglo VIII por Idriss II y es considerada una de las 4 capitales imperiales. Durante esta visita realizaremos un curioso recorrido por los lugares más emblemáticos, como las puertas del **Palacio Real**, el **Barrio Judío** y la **Fortaleza**, que cuenta con la mejor vista de **Fez el Bali**, la **Medina** o la **ciudad antigua**. A continuación iniciaremos la visita a pie, accediendo por la famosa **Puerta de Bab el Jeloud**, sintiendo una vuelta al pasado en una parte de la ciudad que aún vive cerca de la Edad Media. Podremos ver las murallas que protegen su interior, formado por cientos de callejuelas laberínticamente organizadas donde los clientes podrán vivir mil aromas y sabores en este lugar considerado como Patrimonio de la Humanidad. Cena y alojamiento.

DÍA 3 FEZ • MEQUINEZ • RABAT • TÁNGER (viernes) 533 km

Desayuno. Salida hacia **Mequinez** para la visita de otra de las capitales imperiales. Admiraremos las **Murallas de Bab el Mansour** y el **Mausoleo de Moulay Ismail**, única mezquita del país donde se permite el acceso a los no musulmanes. A continuación, salida hacia la capital del país, **Rabat**. Realizaremos la visita de la ciudad, recorriendo las **Puertas del Palacio Real**, el **Mausoleo de Mohamed V** y la **Torre de Hassan**. Salida hacia **Tánger**. Cena y alojamiento.

DÍA 4 TÁNGER • ALGECIRAS • COSTA DEL SOL (sábado) 145 km

Desayuno. Traslado al puerto de **Tánger** para la salida hacia **Algeciras** y continuación a la **Costa del Sol**. Y con una cordial despedida, diremos... ¡Hasta pronto!

Tienda de iluminación, Marrakech.

4 DÍAS DESDE 610$

SALIDAS 2021 / 2022

2021	Abril	7	14	21	28	
	Mayo	5	12	19	26	
	Junio	**2**	**9**	**16**	**23**	**30**
	Julio	7	14	21	28	
	Agosto	4	11	18	25	
	Septiembre	1	8	15	22	29
	Octubre	6	13	20	27	
	Noviembre	**3**	**10**	**17**	**24**	
	Diciembre	**1**	**8**	15	22	
2022	Enero	**5**	**12**	**19**	**26**	
	Febrero	2	9	16	23	
	Marzo	2	9	16	23	

PRECIOS POR PERSONA EN DÓLARES

En habitación doble	665	625	**610**
En habitación triple	645	605	**590**
Supl. habitación single	145	140	**130**

HOTELES PREVISTOS O SIMILARES

NT.	CIUDAD	HOTEL	CAT.
2	Fez	Menzah Zalagh / Volubilis / Tghat	T
1	Tánger	Kenzi Solazur / Oumnia Puerto	T

EL PRECIO INCLUYE

- Pasaje de barco a Tánger.
- Transporte en Marruecos.
- Guía marroquí de habla hispana durante todo el circuito en Marruecos.
- 3 noches de hotel en régimen de media pensión.
- Visitas mencionadas en el programa.
- Seguro de asistencia.
- Traslados desde Costa del Sol.

NOTAS

- Es obligatorio informar los datos del pasaporte como mínimo 72 horas antes de la salida de su viaje (consultar página 155.)
- Durante el transporte no dispondrán de acceso a wifi.
- Circuito NO recomendado para personas con movilidad reducida.

¿SABÍAS QUE...?

- Si queremos ser cordiales y adaptarnos educadamente a las costumbres de Marruecos, nunca debemos dar la mano izquierda a la hora de saludar, ya que es la que se utiliza para la higiene personal, y tampoco rechazar una taza de té, muestra de hospitalidad importante en el país.

SABORES

Selección de especias multicolores, Marruecos.

COSTA DEL SOL - ALGECIRAS - CASABLANCA - MARRAKECH - RABAT - MEQUINEZ - FEZ - TÁNGER - ALGECIRAS - COSTA DEL SOL

5 DÍAS DESDE 700$

SALIDAS 2021 / 2022

2021	Abril	2	9	16	23	30
	Mayo	7	14	21	28	
	Junio	**4**	**11**	**18**	**25**	
	Julio	2	9	16	23	30
	Agosto	6	13	20	27	
	Septiembre	**3**	**10**	17	24	
	Octubre	1	8	15	22	29
	Noviembre	**5**	**12**	**19**	**26**	
	Diciembre	**3**	**10**	17	24	**31***
2022	Enero	**7**	**14**	**21**	**28**	
	Febrero	4	11	18	25	
	Marzo	4	11	18	25	

PRECIOS POR PERSONA EN DÓLARES

En habitación doble	740	720	**700**
En habitación triple	715	695	**675**
Supl. habitación single	210	205	**195**

*** Consultar precio para salida 31 Diciembre.**

HOTELES PREVISTOS O SIMILARES

NT.	CIUDAD	HOTEL	CAT.
1	Casablanca	Mogador Marina / Imperial / Les Almohades	T T
1	Marrakech	Zalagh Kasbah / Mogador Kasbah / Rawabi	T T T
2	Fez	Menzah Zalagh / Volubilis / Sofia / Tghat	T T T

EL PRECIO INCLUYE

- Pasajes de barco a Tánger.
- Transporte en Marruecos.
- Guía correo durante todo el tour en Marruecos.
- 4 noches de hotel en régimen de media pensión.
- Visitas mencionadas en programa.
- Seguro de asistencia.

NOTAS

- Es obligatorio informar los datos del pasaporte como mínimo 72 horas antes de la salida de su viaje (consultar página 155.)
- Durante el transporte no dispondrán de acceso a wifi.
- Circuito NO recomendado para personas con movilidad reducida.

¿SABÍAS QUE...?

- En el Mausoleo Mulay Ismail encontraremos cuatro relojes que Luis XIV le regaló al sultán y que dotan al mausoleo de un aura especial, ya que, pese al paso del tiempo, estos siguen marcando la hora en mitad del silencio que domina las diferentes estancias.

DÍA 1 COSTA DEL SOL • ALGECIRAS • CASABLANCA

(viernes) 478 km

Traslado desde los diferentes puntos de recogida de la **Costa del Sol** hacia **Algeciras**. Embarque en ferry hacia **Tánger**. Nuestro guía marroquí nos estará esperando para acompañarnos durante todo el recorrido. Salida hacia **Casablanca**. Llegada, cena y alojamiento.

DÍA 2 CASABLANCA • MARRAKECH (sábado) 242 km

Desayuno y visita panorámica de lugares tales como la **Plaza de las Naciones Unidas**, el **Boulevard de la Corniche** y la **Mezquita de Hassan II**. Acto seguido, salida hacia **Marrakech** para la visita completa de la ciudad, conocida como la "Perla del Sur". Comenzaremos la visita en los **Jardines de la Menara**, con su pabellón lateral e infinidad de olivos. Después, visita exterior del **Minarete de la Koutoubia**, hermana gemela de la Giralda de Sevilla. Una vez dentro de la parte semi-antigua de la ciudad, realizaremos la visita al **Palacio de la Bahía**, propiedad de un noble de la ciudad. Finalmente nos dirigiremos hacia la **Plaza de Jamaa el Fna**, desde donde accederemos a los **zocos** y la **Medina**, visitando los gremios de artesanos. Cena y alojamiento.

DÍA 3 MARRAKECH • RABAT • MEQUINEZ • FEZ (domingo) 538 km

Desayuno y salida temprano en dirección a **Rabat**. Realizaremos la visita de la ciudad y capital del país, visitando las **Puertas del Palacio Real**, el **Mausoleo de Mohamed V** y la **Torre de Hassan**. Continuación hacia la Ciudad Imperial de **Mequinez**, lugar para visitar las **Murallas de Bab el Mansour** y el **Mausoleo de Moulay Ismail**, única mezquita de todo Marruecos donde se permite el acceso a los no musulmanes. Finalmente, llegada a **Fez**. Cena y alojamiento.

DÍA 4 FEZ (lunes)

Desayuno y visita completa de la ciudad religiosa del país, que fue fundada en el siglo VIII por Idriss II y es considerada una de las 4 capitales imperiales. Durante esta visita realizaremos un curioso recorrido por los lugares más emblemáticos, como las **Puertas del Palacio Real**, el **Barrio Judío** y la **Fortaleza**, que cuenta con la mejor vista de **Fez el Bali**, la **Medina** o la **ciudad antigua**. Iniciaremos nuestro recorrido a pie, accediendo por la famosa **Puerta de Bab el Jeloud**, sintiendo una vuelta al pasado en una parte de la ciudad que aún vive cerca de la Edad Media. Las murallas protegen el interior formado por cientos de callejuelas laberínticamente organizadas. Podremos vivir mil aromas y sabores en este lugar declarado Patrimonio de la Humanidad por la Unesco. Cena y alojamiento.

DÍA 5 FEZ • TÁNGER • ALGECIRAS • COSTA DEL SOL

(martes) 540 km

Desayuno. Salida en dirección a **Tánger** para tomar el ferry hacia **Algeciras** y, posteriormente, a la **Costa del Sol**. Y con una cordial despedida, diremos... ¡Hasta pronto!

Comida típica marroquí.

Flores secas de colores, Marruecos.

AROMAS

COSTA DEL SOL - ALGECIRAS - FEZ - RABAT - MARRAKECH - CASABLANCA - TÁNGER - ALGECIRAS - COSTA DEL SOL

DÍA 1 COSTA DEL SOL • ALGECIRAS • FEZ (domingo) 599 km

A la hora prevista, traslados desde los diferentes puntos de recogida de la Costa del Sol hacia **Algeciras**. Embarcaremos hacia **Tánger**, donde nos esperará nuestro guía marroquí para acompañarnos durante el recorrido. Salida hacia **Fez** vía Larache, una de las capitales del protectorado español. Llegada al final de la tarde. Cena y alojamiento.

DÍA 2 FEZ (lunes)

Desayuno y visita completa de la ciudad religiosa del país, que fue fundada en el siglo VIII por Idriss II y es considerada una de las 4 capitales imperiales. Durante esta visita realizaremos un curioso recorrido por los lugares más emblemáticos, como las puertas del **Palacio Real**, el **Barrio Judío** y la **Fortaleza**, que cuenta con la mejor vista de **Fez el Bali**, la **Medina** o la **ciudad antigua**. Realizaremos un recorrido a pie, accediendo por la famosa **Puerta de Bab el Jeloud** y sintiendo una vuelta al pasado en una parte de la ciudad que aún vive cerca de la Edad Media. Admiraremos las murallas que protegen su interior, formado por cientos de callejuelas donde podremos vivir mil aromas y sabores en este lugar Patrimonio de la Humanidad. Cena y alojamiento.

DÍA 3 FEZ • RABAT • MARRAKECH (martes) 533 km

Desayuno y salida en dirección a Marrakech. Realizaremos una visita de la capital del país, **Rabat**, recorriendo las puertas del **Palacio Real**, el **Mausoleo de Mohamed V** y la **Torre de Hassan**. Continuaremos hacia **Marrakech** por la autopista para llegar, a media tarde, a la "Ciudad Roja". Cena y alojamiento.

DÍA 4 MARRAKECH (miércoles)

Desayuno. Salida para la visita de la ciudad, conocida como la "Perla del Sur". Comenzaremos en los grandiosos **Jardines de la Menara**, con su pabellón lateral e infinidad de olivos. Después, visitaremos el exterior del **Minarete de la Koutoubia**, hermana gemela de la Giralda de Sevilla. Una vez dentro de la parte semi-antigua de la ciudad, realizaremos la visita al **Palacio de la Bahía**, propiedad de un noble de la ciudad. Finalmente nos dirigiremos a la **Plaza de Jamaa el Fna**, uno de los lugares más interesantes de Marruecos, desde donde podremos acceder a los **zocos** y la **Medina**. Visitaremos los gremios de artesanos de madera, cerámica, peleteros, especieros, etc. Cena y alojamiento. Tendremos la posibilidad de realizar la excursión opcional a una **cena típica "Fantasía Chez Ali"** bajo tiendas kaidales.

DÍA 5 MARRAKECH (jueves)

Desayuno y día libre en **Marrakech**. Les recomendaremos la excursión opcional a los **pueblos bereberes del Alto Atlas** en las cercanías de Marrakech. Cena y alojamiento.

DÍA 6 MARRAKECH • CASABLANCA (viernes) 532 km

Desayuno. Salida hacia **Casablanca**, corazón cosmopolita, industrial y económico de Marruecos. A nuestra llegada, realizaremos la visita panorámica de los lugares más interesantes como los exteriores de la **Mezquita de Hassan II**, **Boulevard de la Corniche** o **Plaza de las Naciones Unidas**. Cena y alojamiento.

DÍA 7 CASABLANCA • TÁNGER • ALGECIRAS • COSTA DEL SOL

(sábado) 450 km

Desayuno. Llegada a Tánger para tomar el ferry hacia **Algeciras**. Continuación hacia la **Costa del Sol**. Llegada y con una cordial despedida, diremos... ¡Hasta pronto!

Especias marroquíes.

7 DÍAS DESDE 885$

SALIDAS 2021 / 2022

2021	Abril	4	11	18	25	
	Mayo	2	9	16	23	30
	Junio	**6**	**13**	**20**	**27**	
	Julio	4	11	18	25	
	Agosto	1	8	15	22	29
	Septiembre	**5**	**12**	19	26	
	Octubre	3	10	17	24	31
	Noviembre	**7**	**14**	**21**	**28**	
	Diciembre	**5**	**12**	19	**26***	
2022	Enero	2	**9**	**16**	**23**	30
	Febrero	6	13	20	27	
	Marzo	6	13	20	27	

PRECIOS POR PERSONA EN DÓLARES

En habitación doble	925	905	**885**
En habitación triple	895	875	**855**
Supl. habitación single	275	265	**265**

*** Consultar precio para salida 26 Diciembre.**

HOTELES PREVISTOS O SIMILARES

NT.	CIUDAD	HOTEL	CAT.
2	Fez	Menzah Zalagh / Volubilis / Sofia / That	T T
3	Marrakech	Atlas Asni / Zalagh Kasbah / Rawabi / Mogador Kasbah	T T T
1	Casablanca	Mogador Marina / Imperial / Les Almohades	T T

EL PRECIO INCLUYE

- Pasajes de barco a Tánger.
- Transporte en Marruecos.
- Guía correo durante el tour en Marruecos.
- 6 noches en régimen de media pensión.
- Visitas mencionadas en programa.
- Seguro de asistencia.

NOTAS

- Es obligatorio informar los datos del pasaporte como mínimo 72 horas antes de la salida de su viaje (consultar página 155.)
- Durante el transporte no dispondrán de acceso a wifi.
- Circuito NO recomendado para personas con movilidad reducida.

¿SABÍAS QUE...?

- En Marruecos el regateo es un acto social. Dentro de su rutina a la hora de comprar está rebajar cualquier precio. Todos los precios en Marruecos están elevados, sobre todo los de los objetos de los zocos. Estos se inflan con el fin de que se establezca una relación entre el demandante y el vendedor hasta llegar a un acuerdo.

MARHABA

Puerta azul de Bab Boujelud, Fez, Marruecos.

COSTA DEL SOL - ALGECIRAS - TÁNGER - RABAT - CASABLANCA - MARRAKECH - UARZAZATE - ERFUD - FEZ - TÁNGER - ALGECIRAS - COSTA DEL SOL

8 DÍAS DESDE 850$

SALIDAS 2021 / 2022

2021	Abril	3	10	17	24	
	Mayo	1	8	15	22	29
	Junio	**5**	**12**	**19**	**26**	
	Julio	3	10	17	24	31
	Agosto	7	14	21	28	
	Septiembre	**4**	**11**	18	25	
	Octubre	2	9	16	23	30
	Noviembre	**6**	**13**	**20**	**27**	
	Diciembre	**4**	**11**	18	**25***	
2022	Enero	1	**8**	**15**	**22**	29
	Febrero	5	12	19	26	
	Marzo	5	12	19	26	

PRECIOS POR PERSONA EN DÓLARES

En habitación doble	905	875	**850**
En habitación triple	875	850	**825**
Supl. habitación single	230	230	**230**

*** Consultar precio para salida 25 Diciembre.**

HOTELES PREVISTOS O SIMILARES

NT.	CIUDAD	HOTEL	CAT.
1	Rabat	Helnan Chellah	T
2	Marrakech	Meriem / Mogador Gueliz	T
1	Uarzazate	Club Hanane / Farah Al Janoub	T
1	Erfud	Palm's Club / El Ati	T
2	Fez	Menzah Fes Touristique / Sofia	T

EL PRECIO INCLUYE

- Pasaje en ferry Tarifa - Tánger Ville - Tarifa.
- Transporte con aire acondicionado.
- Guía en español durante todo el recorrido.
- 7 noches de hotel en régimen de media pensión.
- Visitas mencionadas en programa.
- Seguro de asistencia.

NOTAS

- Es obligatorio informar los datos del pasaporte como mínimo 72 horas antes de la salida de su viaje (consultar página 155).
- Durante el transporte no dispondrán de acceso a wifi.
- Circuito NO recomendado para personas con movilidad reducida.

¿SABÍAS QUE...?

- La ciudad de Fez ha sido 3 veces capital del reino. En el S. IX con Idriss II, la segunda en el S. XIII con los Merínidas y la tercera en el XIX bajo el reinado de Moulay Abdalllah. Su Medina, la llamada Fez el Bali ocupa 350 hectáreas, es Patrimonio de la Humanidad y se dice que es la zona peatonal más grande del mundo.

DÍA 1 COSTA DEL SOL • ALGECIRAS • TÁNGER • RABAT

(sábado) 287 km

Traslado desde los diferentes puntos de recogida de la Costa del Sol hacia **Algeciras**. Embarque en ferry hacia Tánger. Llegada a **Tánger**, donde nos esperará nuestro guía marroquí. Salida hacia **Rabat** vía Larache. Llegada, cena y alojamiento.

DÍA 2 RABAT • CASABLANCA • MARRAKECH (domingo) 323 km

Después del desayuno realizaremos la visita del **Mausoleo de Mohamed V**, las **Ruinas de las Oudayas** o los exteriores del **Palacio Real**. Continuación hacia **Casablanca**, para realizar la visita panorámica de los exteriores de la **Mezquita de Hassan II** y la **Plaza de las Naciones Unidas**. Tiempo libre. Continuación a **Marrakech**. Llegada, cena y alojamiento.

DÍA 3 MARRAKECH (lunes)

Desayuno. Visita de la ciudad, conocida como la "Perla del Sur". Comenzaremos en los **Jardines de la Menara**. Después, visita exterior del **Minarete de la Koutoubia**, hermana gemela de la Giralda de Sevilla, el **Palacio de la Bahía** y la **Plaza de Jamaa el Fna**, desde donde accederemos a los **zocos** y la **Medina**, visitando los gremios de artesanos. Cena y alojamiento. Posibilidad de realizar la excursión opcional a una **cena típica "Fantasía Chez Ali"** bajo tiendas kaidales.

DÍA 4 MARRAKECH • UARZAZATE (martes) 195 km

Desayuno y salida hacia **Uarzazate**. Durante este día cruzaremos el Alto Atlas por su punto más alto, el **Col du Tichka**, a 2000 m, viendo poblados de barro y paja con nieves casi perpetuas. Llegada a la **Kasbah de Ait Ben Haddou**, lugar de rodaje de Gladiator. Llegada a **Uarzazate**. Cena y alojamiento.

DÍA 5 UARZAZATE • ERFUD (miércoles) 344 km

Desayuno y visita de la **Kasbah Taourirt**, recorriendo sus dependencias y el **Patio de Armas**. Salida hacia **Erfud** cruzando el **Valle del Dadès** por ciudades como **Boulmane** o **Kellah M'gouna** con inmensos palmerales y el **Valle de las Rosas**. Llegada al accidente geográfico de las **Gargantas del Todra**. Tiempo libre y continuación a **Erfud**. Cena y alojamiento. Posibilidad de realizar alguna de las excursiones opcionales que les propondremos: **Amanecer en las dunas de Erg Chebbi**, excursión en vehículo 4x4 para ver el amanecer en el desierto. Saldremos de madrugada de nuestro hotel en Erfud hacia el mar de **dunas de Erg Chebbi**, donde veremos amanecer y realizaremos un paseo en dromedario. Regreso al hotel para el desayuno. Otra opcional será la excursión de **noche en las dunas de Erg Chebbi**. En lugar de dormir en el hotel de Erfud, continuaremos a las **dunas de Erg Chebbi** para alojarnos en tiendas nómadas y cenar los platos típicos. Veremos amanecer en el desierto, realizaremos un recorrido en 4x4 y un paseo en dromedario. Nota: si contrata esta excursión, no podrá hacer uso del hotel de Erfud y no procederá reembolso alguno por ello.

DÍA 6 ERFUD • FEZ

(jueves) 485 km

Desayuno y salida hacia **Fez**. Recorreremos el **Valle del río Ziz** con palmerales y edificaciones en barro y paja. Cruzaremos el Medio Atlas por ciudades como **Er Rachidia o Midelt**, con climas de alta montaña y nieves casi perpetuas. Finalizaremos en el **bosque de cedros de Azrou**. Cena y alojamiento.

DÍA 7 FEZ (viernes)

Desayuno y visita de la ciudad, recorriendo las puertas del **Palacio Real**, el **Barrio Judío** y la **Fortaleza**, que cuenta con la mejor vista de **Fez el Bali**. Recorrido a pie, accediendo por la **Puerta de Bab el Jeloud**, sintiendo una vuelta al pasado en este lugar Patrimonio de la Humanidad. Cena y alojamiento.

DÍA 8 FEZ • TÁNGER • ALGECIRAS • COSTA DEL SOL

(sábado) 309 km

Desayuno. Salida hacia **Tánger**. Traslado al puerto para salir en ferry hacia **Algeciras**. Continuación a la Costa del Sol. Y con una cordial despedida, diremos... ¡Hasta pronto!

MEDINA

Mercados en la Medina de Marrakech.

MARRAKECH - CASABLANCA - TÁNGER - FEZ - RABAT - MARRAKECH

DÍA 1 MARRAKECH (jueves)

Llegada al aeropuerto de **Marrakech** y traslado al hotel. Día libre. Cena (dependiendo del horario de llegada). Alojamiento.

DÍA 2 MARRAKECH • CASABLANCA (viernes) 236 km

Desayuno y salida en bus hacia **Casablanca**, corazón cosmopolita, industrial y económico de Marruecos. A la llegada, panorámica de la mayor urbe de Marruecos visitando los lugares más interesantes como los exteriores de la **Gran Mezquita de Hassan II**, **Boulevard de la Corniche**, **Plaza de las Naciones Unidas**, **Barrio de los Habbous**, **Barrio** residencial **Anfa**. Cena y alojamiento.

DÍA 3 CASABLANCA • TÁNGER

(sábado) 332 km

Desayuno. Salida hacia **Tánger**. Tarde libre. Cena y alojamiento.

DÍA 4 TÁNGER • FEZ (domingo)

300 km

Desayuno. Salida a media mañana en dirección a **Fez** vía Larache. Llegada al final de la tarde. Cena y alojamiento.

DÍA 5 FEZ (lunes)

Desayuno y visita completa de la ciudad religiosa del país, que fue fundada durante el siglo VIII por Idriss II y actualmente es considerada una de las 4 capitales imperiales. En esta visita podremos realizar un recorrido por los lugares más emblemáticos, como las **Puertas del Palacio Real**, el **Barrio Judío** y la **Fortaleza**, que cuenta con la mejor vista de **Fez el Bali**, la **Medina** o la **ciudad antigua**. Realizaremos un interesante recorrido a pie, accediendo por la famosa **Puerta de Bab el Jeloud**, sintiendo una vuelta al pasado en una parte de la ciudad que aún vive cerca de la Edad Media. Las murallas protegen su interior, formado por cientos de callejuelas laberínticamente organizadas donde podremos vivir mil aromas y sabores en este lugar declarado Patrimonio de la Humanidad. Cena y alojamiento.

DÍA 6 FEZ • RABAT • MARRAKECH (martes)

Desayuno. Salida en dirección a **Rabat**, la capital diplomática y administrativa del país. Visita de la ciudad, recorriendo las puertas exteriores del **Palacio Real**, el **Mausoleo de Mohamed V** y la **Torre de Hassan**. Llegada a **Marrakech**. Cena y alojamiento.

DÍA 7 MARRAKECH (miércoles)

Desayuno. Salida para realizar la visita de la ciudad, conocida como la "Perla del Sur". La visita comenzará en los grandiosos **Jardines de la Menara**, que cuentan con un pabellón lateral e infinidad de olivos. Después, visita exterior del **Minarete de la Koutoubia**, hermana gemela de la Giralda de Sevilla. Una vez dentro de la parte semi-antigua de la ciudad, realizaremos la visita al **Palacio del Bahía**, propiedad de un noble de la ciudad. Finalmente nos dirigiremos a la **Plaza de Jamaa el Fna**, uno de los lugares más interesantes de Marruecos desde donde accederemos a los **zocos** y la **Medina**, visitando los gremios de artesanos de madera, cerámica, peleteros etc. Cena y alojamiento.

DÍA 8 MARRAKECH (jueves)

Desayuno. A la hora prevista, traslado al aeropuerto de **Marrakech** para tomar el vuelo de salida y con una cordial despedida, diremos... ¡Hasta pronto!

Jardín de la Menara, Marrakech.

8 DÍAS DESDE 980$

SALIDAS 2021 / 2022

2021	Abril	1	8	15	22	29
	Mayo	6	13	20	27	
	Junio	**3**	**10**	**17**	**24**	
	Julio	1	8	15	22	29
	Agosto	5	12	19	26	
	Septiembre	**2**	**9**	16	23	30
	Octubre	7	14	21	28	
	Noviembre	**4**	**11**	**18**	**25**	
	Diciembre	**2**	**9**	16	23	**30***
2022	Enero	**6**	**13**	**20**	**27**	
	Febrero	3	10	17	24	
	Marzo	3	10	17	24	

PRECIOS POR PERSONA EN DÓLARES

En habitación doble	1.060	1.025	**980**
En habitación triple	1.025	990	**945**
Supl. habitación single	330	325	**315**

*** Consultar precio para salida 30 Diciembre.**

HOTELES PREVISTOS O SIMILARES

NT.	CIUDAD	HOTEL	CAT.
1	Marrakech	Atlas Asni/ Zalagh Kasbah/ Rawabi / Mogador Kasbah	T T
1	Casablanca	Mogador Marina / Imperial / Les Almohades	T T
1	Tánger	Kenzi Solazur	T
2	Fez	Menzah Zalagh / Volubilis / Sofia / That	T T
2	Marrakech	Atlas Asni / Zalagh Kasbah / Rawabi / Mogador Kasbah	T T

EL PRECIO INCLUYE

- Traslados de llegada y salida en Marrakech.
- Transporte con aire acondicionado.
- Guía en español durante el tour en Marruecos.
- 7 noches de hotel en régimen de media pensión.
- Visitas mencionadas en programa.
- Seguro de asistencia.

NOTAS

- Es obligatorio informar los datos del pasaporte como mínimo 72 horas antes de la salida de su viaje (consultar página 155).
- Durante el transporte no dispondrán de acceso a wifi.
- Circuito NO recomendado para personas con movilidad reducida.

¿SABÍAS QUE...?

- En Marruecos, como el 99 % de la población es musulmana, el consumo de alcohol es muy reducido al estar prohibido por la fe que profesan. Por eso, la bebida más popular es el té verde con menta, que a menudo se conoce como el whisky marroquí.

ZOCO

Plaza de Jamaa el Fna, Marrakech.

MARRAKECH - DADÈS - TODRA - MERZOUGA - ZAGORA - UARZAZATE - MARRAKECH

8 DÍAS DESDE 1.050$

SALIDAS 2021 / 2022

2021	Abril	4	11	18	25	
	Mayo	2	9	16	23	30
	Junio	**6**	**13**	**20**	**27**	
	Julio	4	11	18	25	
	Agosto	1	8	15	22	29
	Septiembre	**5**	**12**	19	26	
	Octubre	3	10	17	24	31
	Noviembre	**7**	**14**	**21**	**28**	
	Diciembre	**5**	**12**	19	**26***	
2022	Enero	2	**9**	**16**	**23**	30
	Febrero	6	13	20	27	
	Marzo	6	13	20	27	

PRECIOS POR PERSONA EN DÓLARES

En habitación doble	1.125	1.090	**1.050**
En habitación triple	1.090	1.055	**1.015**
Supl. habitación single	240	220	**215**

*** Consultar precio para salida 26 Diciembre.**

HOTELES PREVISTOS O SIMILARES

NT.	CIUDAD	HOTEL	CAT.
2	Marrakech	Meriem / Mogador Gueliz	T
1	Dades	Kasbah Panorama	T
1	Merzouga	Vivac Palmeras y Dunas	T
1	Zagora	Riad Salam / Tinsouline	T
1	Uarzazate	Club Hanane / Farah Al Janoub	T
1	Marrakech	Meriem / Mogador Gueliz	T

EL PRECIO INCLUYE

- Traslados aeropuerto - hotel - aeropuerto.
- Vehículo 4x4 con conductores especializados, desde el día 3 al 7.
- 7 noches de hotel en régimen de media pensión.
- Visitas mencionadas en programa.
- Seguro de asistencia.

NOTAS

- Es obligatorio informar los datos del pasaporte como mínimo 72 horas antes de la salida de su viaje (consultar página 155).
- Durante el transporte no dispondrán de acceso a wifi.
- Circuito NO recomendado para personas con movilidad reducida.

¿SABÍAS QUE...?

- En la Plaza de Marrakech, los saltimbanquis, los contadores de cuentos, los músicos, los propietarios de monos, serpientes... así como el resto de la gente que puebla la Plaza la han convertido en Patrimonio Intangible de la Humanidad.

DÍA 1 MARRAKECH (domingo)

Llegada al aeropuerto de **Marrakech**. Traslado al hotel. Cena (dependiendo del horario de llegada) y alojamiento.

DÍA 2 MARRAKECH (lunes)

Desayuno y salida para realizar la visita de la ciudad, conocida como la "Perla del Sur". Comenzaremos en los grandiosos **Jardines de la Menara**, que cuentan con un pabellón lateral e infinidad de olivos. Después podremos visitar el exterior del **Minarete de la Koutoubia**, hermana gemela de la Giralda de Sevilla. Una vez dentro de la parte semi-antigua de la ciudad, realizaremos la visita al **Palacio del Bahía**, propiedad de un noble de la ciudad. Finalmente nos dirigiremos a la **Plaza de Jamaa el Fna**, declarada Patrimonio de la Humanidad por la Unesco y uno de los lugares más interesantes de Marruecos desde donde accederemos a los **zocos** y la **Medina**, visitando los gremios de artesanos de madera, cerámica, peleteros etc. Cena y alojamiento.

DÍA 3 MARRAKECH • DADÈS

(martes) 325 km

Desayuno y salida en vehículos 4x4 en dirección a **Dadès**. En este día cruzaremos el **Col du Tichka** a más de 2000 m de altura, desde donde podremos disfrutar de unas espectaculares vistas de las montañas del Atlas. Llegada a Uarzazate y tiempo libre para visitar la ciudad. Continuaremos la ruta hacia el **Valle del Dadès** y disfrutando de la variedad del paisaje con los cañones kársticos, las increíbles gargantas, los espectaculares relieves erosionados y los abundantes yacimientos geológicos. Podremos visitar también las **Gargantas del Dadès**. Llegada al hotel y alojamiento. Tiempo libre hasta la hora de la cena.

DÍA 4 DADÈS • TODRA • MERZOUGA (miércoles) 262 km

Desayuno. Salida en vehículos 4x4 hacia las **Gargantas del Todra** para visitar este espectacular accidente geográfico. Continuación de la ruta hacia **Erfud** y finalmente hacia las **dunas de Erg Chebbi** donde dedicaremos la tarde a visitar esta gran extensión de arena. Podremos ver atardecer en las dunas, uno de los espectáculos visuales más impresionantes. Cena y alojamiento en un campamento nómada.

DÍA 5 MERZOUGA • ZAGORA

(jueves) 371 km

Desayuno en el campamento y salida en vehículos 4x4 hacia **Zagora**. Esta ruta nos lleva desde las **dunas de Er Chebbi** hasta Zagora, pasando por desiertos y hamadas del sur de Marruecos. Saldremos hacia **Taouz**, población muy cercana a Argelia, desde donde tomaremos rumbo a la ciudad de Zagora, bordeando la frontera con Argelia vía **Ouzina** y **Oumjrane**. Llegada prevista a Zagora a media tarde. Alojamiento en el hotel y tiempo libre hasta la hora de la cena.

DÍA 6 ZAGORA • UARZAZATE

(viernes) 161 km

Desayuno. Tiempo libre en **Zagora** antes de emprender de nuevo nuestra ruta en vehículo 4x4 hacia **Uarzazate**, cruzando los extensos **palmerales del Draa** y las **kasbahs** que lo adornan. Llegada a Uarzazate, alojamiento en el hotel y tiempo libre hasta la hora de la cena.

DÍA 7 UARZAZATE • MARRAKECH (sábado) 195 km

Desayuno y salida en vehículo 4x4 hacia la ciudad fortificada de **Ait Benhaddou** para la visita de su célebre **kasbah**, declarada Patrimonio de la Humanidad por la Unesco. Saldremos en dirección a Marrakech cruzando el collado **Tizi'n Tichka**, puerto de montaña situado a 2260 m de altitud. Llegada a **Marrakech**, alojamiento en el hotel y tiempo libre hasta la hora de la cena.

DÍA 8 MARRAKECH (domingo)

Desayuno y a la hora prevista traslado al aeropuerto de **Marrakech** para tomar el vuelo de salida y con una cordial despedida, diremos... ¡Hasta pronto!

BEREBER

Camellos en el desierto del Sahara, Marruecos.

MARRAKECH - CASABLANCA - RABAT - MEQUINEZ - FEZ - MIDELT - ERFUD - TINERHIR - UARZAZATE - MARRAKECH

DÍA 1 MARRAKECH (domingo)

Llegada al aeropuerto de **Marrakech**. Traslado al hotel. Cena (dependiendo del horario de llegada) y alojamiento.

DÍA 2 MARRAKECH (lunes)

Desayuno. Salida para realizar la visita de la ciudad, también conocida como la "Perla del Sur". Comenzaremos en los grandiosos **Jardines de la Menara**. Después, visita exterior del **Minarete de la Koutoubia**, hermana gemela de la Giralda de Sevilla. Visitaremos el **Palacio de la Bahía**. Finalmente nos dirigiremos a la **Plaza de Jamaa el Fna**, lugar Patrimonio de la Humanidad desde donde accederemos a los **zocos** y la **Medina**, visitando los gremios de artesanos de madera, cerámica, peleteros, etc. Cena y alojamiento.

DÍA 3 MARRAKECH • CASABLANCA • RABAT • MEQUINEZ • FEZ (martes) 532 km

Desayuno y salida temprano hacia **Casablanca**. A la llegada, realizamos una visita panorámica de la **Plaza Mohamed V**, la **Plaza de las Naciones Unidas**, la **Catedral Notre Dame de Lourdes**, **la Corniche** o paseo marítimo y los exteriores de la famosa **Mezquita de Hassan II**. Seguiremos hacia **Rabat** visitando el exterior del **Palacio Real**, la **Torre de Hassan**, el **Mausoleo Mohamed V** y las **Ruinas de las Oudaya**. Salida hacia **Mequinez** y visita del **Mausoleo Moulay Ismail**, las **Puertas de Bab Khemis y Bab el Mansour**. Continuación hacia **Fez**. Cena y alojamiento.

DÍA 4 FEZ (miércoles)

Desayuno y visita de la ciudad, recorriendo las puertas del **Palacio Real**, el **Barrio Judío** y la **Fortaleza**, con la mejor vista de **Fez el Bali**. Más tarde, recorrido a pie, accediendo por la **Puerta de Bab el Jeloud**, sintiendo una vuelta al pasado en este lugar Patrimonio de la Humanidad. Cena y alojamiento.

DÍA 5 FEZ • MIDELT • ERFUD

(jueves) 467 km

Desayuno. Salida en dirección al Medio Atlas, hacia **Ifrane**, pequeño pueblo montañoso conocido por su estación de esquí. Breve parada para disfrutar del paisaje y continuación hacia **Midelt**, donde tomaremos el almuerzo (NO incluido). Por la tarde, continuación de la ruta hacia **Er Rachidia**, disfrutando de paisajes semidesérticos y palmerales hasta llegar a **Erfud**, la capital de Tafilalet y cuna de la dinastía Alaouita. Cena y alojamiento. Más tarde, podremos disfrutar de alguna de las siguientes excursiones opcionales: **Amanecer en las dunas de Erg Chebbi**, excursión en vehículo 4x4 para ver amanecer en el desierto. Salida de madrugada de nuestro hotel en Erfud hacia el **mar de dunas de Erg Chebbi**, donde podremos ver amanecer y realizar un paseo en dromedario. Regreso al hotel para el desayuno. La otra opción de visita opcional que tendremos será la **noche en las dunas de Erg Chebbi**. En lugar de dormir en el hotel de Erfud, continuaremos hacia las **dunas de Erg Chebbi** para alojarnos en tiendas nómadas y cenar los platos típicos. Veremos amanecer en el desierto, realizaremos un recorrido en 4x4 y un paseo en dromedario. Nota: si contrata esta excursión opcional, no podrá hacer uso del hotel de Erfud y no procederá reembolso alguno por ello.

DÍA 6 ERFUD • TINERHIR • UARZAZATE (viernes) 308 km

Desayuno y salida hacia **Tinerhir** para visitar este gran oasis y las espectaculares **Gargantas del Todra**. Continuación hacia **Uarzazate**. Cena y alojamiento.

DÍA 7 UARZAZATE • MARRAKECH (sábado) 195 km

Desayuno y salida hacia la **Kasbah de Taourirt**. Continuación hacia la ciudad fortificada de **Ait Benhaddou** para la visita de su célebre **kasbah**, declarada Patrimonio de la Humanidad. Salida en dirección a **Marrakech** cruzando el collado **Tizi'n Tichka**, puerto de montaña situado a 2260 m de altitud. Llegada a **Marrakech**, cena y alojamiento.

DÍA 8 MARRAKECH (domingo)

Desayuno y traslado al aeropuerto de **Marrakech** para la salida hacia su destino. Y con una cordial despedida, diremos... ¡Hasta pronto!

8 DÍAS DESDE 775$

SALIDAS 2021 / 2022

2021	Abril	4	11	18	25	
	Mayo	2	9	16	23	30
	Junio	**6**	**13**	**20**	**27**	
	Julio	4	11	18	25	
	Agosto	1	8	15	22	29
	Septiembre	**5**	**12**	19	26	
	Octubre	3	10	17	24	31
	Noviembre	**7**	**14**	**21**	**28**	
	Diciembre	**5**	**12**	19	**26***	
2022	Enero	2	**9**	**16**	**23**	30
	Febrero	6	13	20	27	
	Marzo	6	13	20	27	

PRECIOS POR PERSONA EN DÓLARES

En habitación doble	830	805	**775**
En habitación triple	800	775	**750**
Supl. habitación single	265	250	**250**

*** Consultar precio para salida 26 Diciembre.**

HOTELES PREVISTOS O SIMILARES

NT.	CIUDAD	HOTEL	CAT.
2	Marrakech	Meriem / Mogador Gueliz	T
2	Fez	Menzeh Des Touristique / Sofia	T
1	Erfud	Palm's Club / El Ati	T
1	Uarzazate	Club Hanane / Farah Al Janoub	T
1	Marrakech	Meriem / Mogador Gueliz	T

EL PRECIO INCLUYE

- Traslados de llegada y salida en Marrakech.
- Transporte con aire acondicionado.
- Guía en español durante el tour.
- 7 noches de hotel en media pensión.
- Visitas mencionadas en programa.
- Seguro de asistencia.

NOTAS

- Es obligatorio informar los datos del pasaporte como mínimo 72 horas antes de la salida de su viaje (consultar página 155).
- Durante el transporte no dispondrán de acceso a wifi.
- Circuito NO recomendado para personas con movilidad reducida.

¿SABÍAS QUE...?

- La Mezquita de Hassan II, en Casablanca, es el edifico religioso más alto del mundo. Fue levantada por el sultán con el mismo nombre, cuyo propósito era que la capital económica de Marruecos tuviera un emblema que la distinguiese del resto de las ciudades del país.

ORIENTE MEDIO

ANKARA
TURQUÍA
AMÁN
JERUSALÉN
ISRAEL
JORDANIA
EL CAIRO
EGIPTO
ABU DABI
EMIRATOS
ÁRABES
UNIDOS

OPCIONALES

	EXCURSIÓN	PRECIO
ESTAMBUL	Bósforo y Bazar de las Especias	50$
	Perlas de Constantinopla	90$
CAPADOCIA	Espectáculo folklórico de danza del vientre	60$
ESMIRNA	Isla griega de Chíos	145$

NOTAS IMPORTANTES

- La responsabilidad con nuestros clientes y pasajeros nos obliga a que, ante los problemas con las reservas del globo en Capadocia, debamos cancelar la venta en origen de la excursión y que sean los propios pasajeros en destino los que, a través del guía, puedan reservarla en función de la disponibilidad diaria.

- Todas las excursiones opcionales dependen de factores ajenos a la organización como: clima, cierres de monumentos, cambios y/o alteración de horarios, coordinación del guía, deseo mayoritario del grupo, etc. Por lo tanto, si no se desarrollara una excursión abonada se procederá a la compensación por otra de igual precio o a la devolución del importe sin ningún tipo de penalización. La devolución se realizará en el lugar de compra de la misma. El guía acompañante entregará un justificante de la excursión NO realizada.

- Todos los precios incluyen entradas a los sitios mencionados con traslados desde/hacia el hotel previamente informado. Los precios son de venta al público y son los mismos ofrecidos directamente en destino.

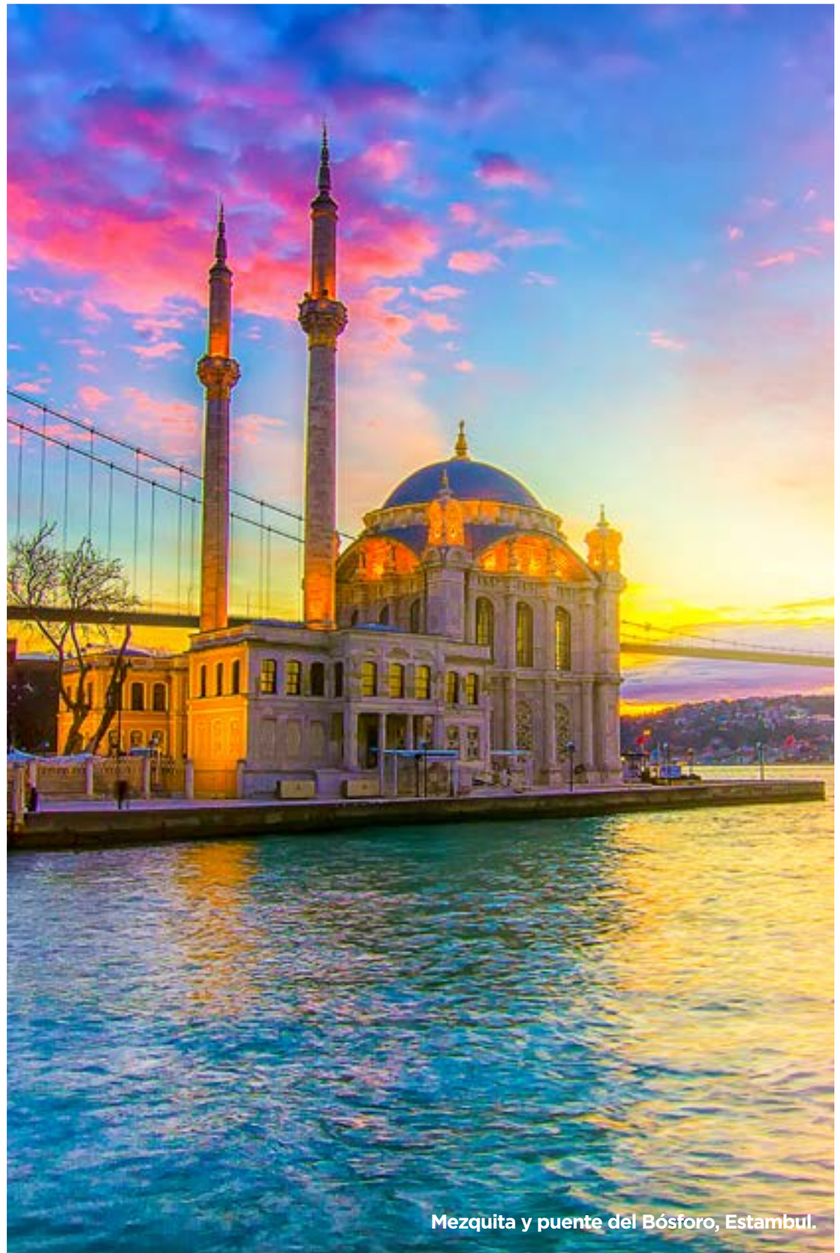

Mezquita y puente del Bósforo, Estambul.

DETALLES QUE IMPORTAN

PASAPORTE Y VISADO

El pasaporte debe tener una vigencia de, al menos, seis meses de validez para todo Oriente Medio.
Turquía: Consultar en la Embajada de Turquía de su país si es necesario visado, los requisitos y precio para su trámite.
Dubái: Consultar en la Embajada de Emiratos Árabes de su país si es necesario visado y los requisitos para su trámite.
Egipto: Es necesario visado. Se obtiene en los aeropuertos de Egipto (sin fotos) o en cualquier consulado egipcio en el extranjero, presentando una foto del pasaporte y el importe de las tasas de visado (35€ aprox.).
Jordania: Consultar en la Embajada de Jordania de su país si es necesario visado y los requisitos para su trámite.
Israel: Consultar en la Embajada de Israel de su país si es necesario visado y los requisitos para su trámite.

IDIOMA

Turquía: El turco es el idioma oficial. En las grandes ciudades y en las zonas muy turísticas se suele encontrar gente que habla inglés.
Dubái: El idioma oficial es el árabe, aunque la mayoría de las personas también hablan inglés y otros idiomas.
Egipto: El idioma oficial es el árabe, aunque también se usa el inglés, francés y el alemán en algunos lugares.
Jordania: El idioma oficial es el árabe. El inglés lo hablan únicamente las personas relacionadas con el turismo.
Israel: El idioma oficial de Israel es el hebreo aunque también hablan el árabe. El inglés es su segundo idioma así como podrán también escuchar hablar en castellano.

MONEDA

Turquía: Nueva Lira Turca (TRY).
Dubái: Dirham (AED).
Egipto: Libra Egipcia (LE).
Jordania: Dinar jordano (JOD).
Israel: Shekel o NIS (New Israeli Shekel).

CATEGORÍA HOTELERA

A continuación detallamos las abreviaturas utilizadas:

P	Primera
L	Lujo
TS	Turista superior

CLIMA

Turquía: Las zonas del Mediterráneo, Mármara y Egeo tienen veranos calurosos e inviernos suaves. En la meseta de Anatolia suele haber temperaturas hasta los 40ºC. Las costas del Mar Negro tienen abundantes lluvias. El clima de Estambul es de inviernos fríos y veranos cálidos.
Dubái: El clima es árido con calor, tormentas de arena y humedad. En verano las temperaturas más altas pueden superar los 50ºC. En invierno los días son soleados y las temperaturas más altas son de 25°C. Para las tormentas de arena aconsejamos pañuelos para cubrir la cara.
Egipto: La costa norte tiene clima Mediterráneo. El Cairo y sur de Egipto son los más áridos, con noches frías y días calurosos. Se recomienda llevar ropa de algodón suelta y prendas de abrigo, calzado cómodo y sombrero.
Jordania: De marzo a mayo: Temperaturas agradables. De septiembre a febrero: Por la noche bajan las temperaturas, por lo que es recomendable llevar prendas de abrigo. De junio a agosto: Temperaturas extremas.
Israel: El clima varía de templado a tropical, con abundante sol. Hay dos estaciones predominantes: un período de invierno lluvioso de noviembre a mayo y una estación de verano seco que se extiende durante los cinco meses restantes. La mejor época para viajar a Israel son los meses de marzo a junio y octubre. Para visitar las zonas desérticas se prefieren los meses de invierno, ya que son más fríos.

EVENTOS Y CONGRESOS

Consultar suplementos en fechas de eventos y ferias en los circuitos de Dubái y Egipto.

DESCUENTOS

100%	De 0 a 2 años*

* Descuento niños compartiendo habitación doble / twin con 2 adultos.

NOTA

Los itinerarios podrán ser modificados garantizando todas las visitas y excursiones mencionadas. En caso de cierre de monumentos se ofrecerá visita similar.

En Turquía, Dubái, Egipto, Israel y Jordania los circuitos no dispondrán de servicio wifi en el autocar.

ANATOLIA

Globos aerostáticos en Capadocia.

Vista de Dubái, Emiratos Árabes Unidos.

DUBÁI

ESTAMBUL - ANKARA - CAPADOCIA - PAMUKKALE - ÉFESO - ESMIRNA - BURSA - ESTAMBUL

10 DÍAS **445$**

SALIDAS 2021 / 2022

2021	Enero	11				
	Febrero	15				
	Marzo	1	8	15	22	29
	Abril	5	12	19	26	
	Mayo	3	10	17	24	31
	Junio	7	14	21	28	
	Julio	5	12	26		
	Agosto	2	9	16	23	30
	Septiembre	6	13	20	27	
	Octubre	4	11	18	25	
	Noviembre	1	8	15	22	29
	Diciembre	6	13	20	27	
2022	Enero	3	10	17	24	31
	Febrero	7	14	21	28	
	Marzo	7	14	21	28	
	Abril	4	11	18	25	
	Mayo	2*	9	16	23	30
	Junio	6	13	20	27	
	Julio	4	11	18	25	
	Agosto	1	8	15	22	29
	Septiembre	5	12	19	26	
	Octubre	3	10	17	24	31
	Noviembre	7	14	21	28	
	Diciembre	5	12	19	26	

*** 3 y 4 de mayo son las fechas de fiesta de Ramadán, por eso el Gran Bazar y el Bazar egipcio estarán cerrados para esta salida.**

PRECIOS POR PERSONA EN DÓLARES

En habitación doble/ triple	445
Supl. habitación single	340

* Cena de fin de año obligatoria (consultar suplemento).

HOTELES PREVISTOS O SIMILARES

NT.	CIUDAD	HOTEL	CAT.
3	Estambul	Golden Tulip / Ramada Plaza	P
2	Capadocia	Dinler Nevsehir / Mustafa / Avrasya	P
1	Pamukkale	Lycus River / Hierapark	P
2	Esmirna	Kaya / Blanca	P
1	Estambul	Golden Tulip / Ramada Plaza	P

EL PRECIO INCLUYE

- Todos los tours y traslados en un vehículo con aire acondicionado.
- Alojamiento según descripción del itinerario.
- Guía español durante el circuito.
- Entradas según descripción.
- Seguro turístico.

EL PRECIO NO INCLUYE

- Excursiones opcionales.
- Bebidas durante las cenas.
- Gastos personales.
- Propinas.

DÍA 1 ESTAMBUL (lunes)

Llegada, recepción en el aeropuerto de **Estambul** y traslado al hotel. Alojamiento.

DÍA 2 ESTAMBUL (martes)

Desayuno. Visita de la **Mezquita de Soliman el Magnífico**, el **Barrio Taksim** y el **Barrio de Pera**. Tarde libre y excursión opcional al **Bósforo y el Bazar de las Especias**. Recorrido en barco por el Bósforo; estrecho que separa Europa de Asia y visita del Bazar de las Especias. Alojamiento.

DÍA 3 ESTAMBUL (miércoles)

Desayuno. Día libre o excursión opcional a las **Perlas de Constantinopla** para recorrer el **Barrio Sultanahmet** con la **Plaza del Hipódromo romano**, la **Mezquita Azul** y la **Basílica de Santa Sofía**. **Almuerzo**. Por la tarde, visita del **Palacio de Topkapi** (sala del harén con suplemento). Tiempo libre en el **Gran Bazar**, con más de 4000 tiendas. Alojamiento.

DÍA 4 ESTAMBUL • ANKARA • CAPADOCIA (jueves)

Desayuno. Salida hacia **Ankara**. Visita del **Mausoleo del Fundador de la República**. Continuación a **Capadocia**. Cena y alojamiento.

DÍA 5 CAPADOCIA (viernes)

Al amanecer podremos realizar la excursión opcional en **globo aerostático** para sobrevolar las "Chimeneas de Hadas" y admirar los paisajes lunares. Desayuno y visita del **Valle de Goreme**, con sus iglesias rupestres, el pueblo de **Uchisar** y el **Valle de Derbent**, observando las **"Chimeneas de Hadas"**. Nos adentraremos en una **ciudad subterránea** y tiempo libre para visitar los **talleres artesanales** de alfombras y onyx. Cena y alojamiento. Por la noche, **espectáculo folklórico de danza del vientre** (opcional). Alojamiento.

DÍA 6 CAPADOCIA • PAMUKKALE (sábado)

Desayuno. Salida hacia **Pamukkale** con parada en el caravasar (posada) del **Sultán Han**. Tiempo libre en el **Castillo de Algodón**, único en el mundo por sus piscinas de aguas termales y las impresionantes **Cascadas del Travertino**. Cena y alojamiento.

DÍA 7 PAMUKKALE • ÉFESO • ESMIRNA (domingo)

Desayuno y salida a **Éfeso** para visitar las **ruinas**, descubriendo el **Odeón**, el **Templo de Adriano**, la **Casa del Amor**, la **Biblioteca de Celso**, el **Ágora**, la **Calle de Mármol** y el **Teatro**. Más tarde visitaremos la **Casa de la Virgen**. Realizaremos también una parada en un centro de producción de cuero y continuaremos hacia **Esmirna**. Cena y alojamiento.

DÍA 8 ESMIRNA (lunes)

Desayuno. Día libre o posibilidad de realizar alguna de nuestras excursiones opcionales. Para la excursión opcional a la **isla griega de Chíos** (de abril a octubre, dependiendo de las condiciones meteorológicas) nos trasladaremos al puerto de **Cesme** y partiremos hacia **Chíos**. Tiempo libre hasta el comienzo de la visita, donde conoceremos un pueblo famoso por la producción de "mastic" (resina vegetal), **Kambos**, con casas de piedra de Génova, **Armolia**, con árboles de mastico y talleres de cerámica y **Mesta**, donde visitaremos **Megalos Taksiarhis.** Tiempo libre. Saldremos a **Pyrgi**, con la **Iglesia del Santo Apóstol**. Finalizaremos en la playa volcánica negra **Mavra Volia** en **Empoios**. Traslado al puerto, salida hacia **Cesme** y traslado al hotel. Cena y alojamiento.

DÍA 9 ESMIRNA • BURSA • ESTAMBUL (martes)

Desayuno y salida hacia **Bursa**, donde conoceremos la **Mezquita de Ulucamii** y el **Mercado de la Seda**. Continuación hacia **Estambul**. Alojamiento.

DÍA 10 ESTAMBUL (miércoles)

Desayuno. A la hora prevista, traslado al aeropuerto. Y con una cordial despedida, diremos... ¡Hasta pronto!

DUBÁI

DÍA 1 DUBÁI

Llegada al aeropuerto de **Dubái**, asistencia y traslado al hotel. Alojamiento.

DÍA 2 DUBÁI

Desayuno. Salida en dirección a **Deira**. En el camino pasaremos por el **Zoco de las Especias**, donde descubriremos una gran variedad de fragancias, especias de incienso y shisha además de las muchas hierbas que se usan para cocinar y el **Zoco de Oro**, calles repletas de tiendas que venden joyas de oro y donde si no encontramos la pieza soñada nos la pueden crear a nuestro gusto. Atravesaremos el canal por **Abra** y llegaremos hasta el **Museo de Dubái** donde realizaremos la visita. A continuación, nos dirigiremos hacia la bella **Mezquita de Jumeirah**, donde haremos una parada para tomar fotografías del famoso **Burj al Arab**, situado en el mar sobre una isla artificial localizada a 270 metros de la playa en el Golfo Pérsico, conectada a tierra firme mediante un puente. El único hotel en todo el mundo que tiene nada más y nada menos que 7 estrellas. Pasaremos por el icónico **Burj Khalifa**, el edificio más alto del mundo con 828 metros de altura, situado en el **Dubái Mall**. Regreso al hotel y alojamiento.

DÍA 3 DUBÁI

Desayuno y tiempo libre. A la hora prevista saldremos para realizar la **excursión en Land Cruisers** (6 personas por vehículo). Realizaremos un excitante trayecto por las fantásticas altas dunas, donde podremos fotografiar la puesta de sol. A continuación, el olor a la fresca brocheta, el cordero a la parrilla, las hogueras, las tradicionales pipas de agua y los relajantes sonidos de la música nos invitarán a pasar una tarde inolvidable. Tras la cena disfrutaremos del antiguo arte de la **danza del vientre**, baile típico de la región. Podremos disfrutar del ski por la arena, pintarnos con henna, agua, refrescos, té y café. Regreso al hotel. Alojamiento.

DÍA 4 DUBÁI

Desayuno. A la hora prevista, traslado al aeropuerto de **Dubái**. Y con una cordial despedida, diremos... ¡Hasta pronto!

4 DÍAS DESDE **280$**

SALIDAS 2021

Diarias.

PRECIOS POR PERSONA EN DÓLARES

En habitación doble	590	345	280
Supl. habitación single	165	165	100

Temporada alta: 28 dic 2021 - 3 ene 2022
Temporada media: 1 mar - 31 mar / 1 oct - 27 dic
Temporada baja: 1 abr - 30 Sep

HOTELES PREVISTOS O SIMILARES

NT.	CIUDAD	HOTEL	CAT.
3	Dubái	Al Sarab deira / Arabiab Park	TS

EL PRECIO INCLUYE

- Desayuno diario.
- Visita de Dubái.
- Safari por el desierto con cena de barbacoa.
- Traslados con asistencia en castellano.
- Los impuestos de hotel (VAT y TDF).
- Seguro turístico.

EL PRECIO NO INCLUYE

- Visado de entrada
- Propinas.
- Todo extra no mencionado en el itinerario.

¿SABÍAS QUE...?

- La flota de vehículos de la policía de Dubái parece diseñada para asistir a persecuciones de películas, pero en realidad solo busca impresionar y dar caché a la ciudad. Cuenta con un Ferrari FF, un Lamborghini Aventador e incluso un Aston Martin.
- Además, cuenta con el hotel más lujoso del mundo: el Burj Al Arab, el cual atrae a miles de ricos y famosos por su parque acuático, canchas de golf, restaurant submarino y habitaciones de hasta 780 metros cuadrados.
- Cuenta también con el mayor rascacielos del mundo, de 828 metros de altura: el Burj Khalifa, considerado el punto desde donde mejor podrás apreciar Dubái. El edificio tardó 6 años en construirse.
- Tampoco es extraño ver en las calles contenedores de basura de la marca Louis Vuitton, una excentricidad auténtica propia de la ciudad de los lujos.

Burj Khalifa, Dubái.

MEZQUITAS

Mezquita Sheikh Zayed, Abu Dabi.

DUBÁI - ABU DABI - DUBÁI

5 DÍAS DESDE **435$**

SALIDAS 2021

Diarias.

PRECIOS POR PERSONA EN DÓLARES

En habitación doble	865	565	435
Supl. habitación single	215	215	135

Temporada alta: 28 dic 2021 - 3 ene 2022
Temporada media: 1 mar - 31 mar / 1 oct - 27 dic
Temporada baja: 1 abr - 30 Sep

HOTELES PREVISTOS O SIMILARES

NT.	CIUDAD	HOTEL	CAT.
4	Dubái	Al Sarab deira / Arabiab Park	TS

EL PRECIO INCLUYE

- Desayuno diario, 3 cenas y un almuerzo.
- Visita de Dubái sin almuerzo y Abu Dabi con almuerzo.
- Safari por el desierto con cena de barbacoa.
- Cena a bordo de un barco tradicional Dhow.
- Todos los traslados se realizan en coches A/C.
- Traslado aeropuerto - hotel - aeropuerto con asistencia en castellano.
- Los impuestos de hotel (VAT y TDF).
- Seguro turístico.

EL PRECIO NO INCLUYE

- Visado de entrada
- Propinas.
- Todo extra no mencionado en el itinerario.

¿SABÍAS QUE...?

- En Abu Dabi nos encontramos con la Torre Capital Gate, que destrona a la Torre de Pisa en los récords Guinness por tener una inclinación de 18º, cuatro veces mayor que la de Pisa.
- También nos podemos encontrar con una máquina de vending expendedora de lingotes de oro, que se encuentra en el Emirates Palace de Abu Dabi. Dentro de la máquina hay un ordenador que garantiza la venta según el precio oficial de Gold-Super-Markt.de.
- Es tal el nivel de excentricidad de Abu Dabi que uno de sus ciudadanos tiene un automóvil de alta gama bañado en oro blanco puro.

DÍA 1 DUBÁI

Llegada al aeropuerto de **Dubái**, asistencia y traslado al hotel. Alojamiento.

DÍA 2 DUBÁI

Desayuno. Salida hacia **Deira** pasando por el **Zoco de las Especias** y el **Zoco de Oro**. Atravesando el canal por **Abra** llegaremos al **Museo de Dubái** para realizar la visita. A continuación, nos dirigiremos hacia la **Mezquita de Jumeirah**, realizaremos una parada para fotos en el **Burj al Arab**, único hotel en el mundo de 7 estrellas. Pasaremos por el **Burj Khalifa**, el edificio más alto del mundo situado en el **Dubái Mall**. Por la noche disfrutaremos de las vistas y los sonidos de la cala de Dubái navegando 2 horas a bordo de un **Dhow tradicional**. Cena y regreso al hotel. Alojamiento.

DÍA 3 DUBÁI

Desayuno y tiempo libre. A la hora prevista saldremos para realizar la **excursión en los Land Cruisers** (6 personas por vehículo). Realizaremos un excitante trayecto por las fantásticas altas dunas donde podremos fotografiar la puesta de sol. A continuación, el olor a la fresca brocheta, el cordero a la parrilla, las hogueras, las tradicionales pipas de agua y los relajantes sonidos de la música nos invitarán a pasar una tarde inolvidable. Tras la cena disfrutaremos del antiguo arte de la **danza del vientre**. Regreso al hotel. Alojamiento.

DÍA 4 DUBÁI • ABU DABI • DUBÁI

Desayuno. Salida hasta llegar a **Abu Dabi**, recorriendo el **Puerto Jebel Ali**, el más grande del mundo. Admiraremos la **Mezquita** y la **Tumba del Jeque Zayed**. Continuaremos hasta el **Puente de Al Maqta** pasando por una de las áreas más ricas de Abu Dabi, el **Área de los Ministros**. Llegaremos a la calle **Corniche**, donde haremos una pequeña parada para tomar fotos en el hotel **Emirates Palace** y continuaremos hacia **Al Batee Area**, donde se encuentran los palacios de la familia real. Almuerzo. Continuación con una panorámica del **Parque de Ferrari** (breve tiempo para sacar fotos y ver tiendas). Regreso al hotel. Alojamiento.

DÍA 5 DUBÁI

Desayuno. A la hora prevista, traslado al aeropuerto de **Dubái**. Y con una cordial despedida, diremos... ¡Hasta pronto!

Gran Mezquita Sheikh Zayed al atardecer, Abu Dabi.

Vista panorámica de Abu Dabi.

EMIRATOS

DUBÁI - ABU DABI - SARJA - FUJAIRA - DUBÁI

DÍA 1 DUBÁI

Llegada al aeropuerto de **Dubái**, asistencia y traslado al hotel. Alojamiento.

DÍA 2 DUBÁI

Desayuno. Salida hacia **Deira** pasando por el **Zoco de las Especias** y el **Zoco de Oro**. Atravesando el canal por **Abra** llegaremos al **Museo de Dubái** para realizar la visita. A continuación, nos dirigiremos hacia la **Mezquita de Jumeirah**, donde realizaremos una parada para tomar fotografías del **Burj al Arab**, único hotel en el mundo de 7 estrellas. Pasaremos por el **Burj Khalifa**, el edificio más alto del mundo, situado en el **Dubái Mall**. Regreso al hotel. Alojamiento.

DÍA 3 DUBÁI

Desayuno. Tiempo libre. Por la noche, a la hora prevista, disfrutaremos de las vistas y los sonidos de la cala de Dubái navegando 2 horas a bordo en un **Dhow tradicional**, desde la desembocadura del arroyo, hasta el iluminado **Dubái Creek Golf Club** que se asemeja a la vela de un barco. Cena. Regreso al hotel. Alojamiento.

DÍA 4 DUBÁI

Desayuno y tiempo libre. A la hora prevista saldremos para realizar la **excursión en los Land Cruisers** (6 personas por vehículo). Realizaremos un excitante trayecto por las fantásticas altas dunas donde podremos fotografiar la puesta de sol. A continuación, el olor a la fresca brocheta, el cordero a la parrilla, las hogueras, las tradicionales pipas de agua y los relajantes sonidos de la música nos invitarán a pasar una tarde inolvidable. Tras la cena disfrutaremos del antiguo arte de la **danza del vientre**. Regreso al hotel. Alojamiento.

DÍA 5 DUBÁI • ABU DABI • DUBAI

Desayuno. Salida hacia **Abu Dabi**, recorriendo el **Puerto Jebel Ali**, el más grande del mundo. Admiraremos la **Mezquita** y la **Tumba del Jeque Zayed**. Continuaremos hasta el **Puente de Al Maqta**, pasando por una de las áreas más ricas de Abu Dabi, el **Área de los Ministros**. Llegaremos a la calle **Corniche**, haremos una pequeña parada para tomar fotos en el **hotel Emirates Palace** y continuaremos hacia **Al Batee Area**, donde se encuentran los palacios de la familia real. Almuerzo. Continuación con una panorámica del **Parque de Ferrari** (breve tiempo para sacar fotos y ver tiendas). Regreso al hotel. Alojamiento.

DÍA 6 DUBÁI • SARJA • FUJAIRA • DUBÁI

Desayuno. Salida hacia el emirato de **Sarja**, donde visitaremos el **Zoco Azul**, conocido por la venta de artesanías. Pasaremos por la **Mezquita Faisal** y seguiremos hacia la **Costa Este Fujairah** donde realizaremos un paseo por el paisaje del desierto a través del **Oasis Al Daid a Masafi**. Justo antes de llegar a **Masafi**, nos detendremos en el mercado local, el **Mercado de los Viernes**, donde encontraremos frutas, cerámicas, tapices y todo tipo de regalos. Continuación a través de las **montañas de Hajar** hasta bajar a las aguas azules del **Golfo de Oman** y divisar la bella **Dibba**. Almuerzo. De regreso a Dubái visitaremos la **Mezquita Bidiyah**. Pasaremos por **Fujaira**, el único emirato en la costa este. Regreso al hotel y alojamiento.

DÍA 7 DUBÁI

Desayuno. Día libre para seguir disfrutando de la ciudad y realizar compras.

DÍA 8 DUBÁI

Desayuno. A la hora prevista, traslado al aeropuerto de **Dubái**. Y con una cordial despedida, diremos... ¡Hasta pronto!

Abu Dabi, Emiratos Árabes Unidos.

8 DÍAS DESDE **715$**

SALIDAS 2021

Diarias (excepto los lunes).

PRECIOS POR PERSONA EN DÓLARES

En habitación doble	1490	880	715
Supl. habitación single	415	415	230

Temporada alta: 28 dic 2021 - 3 ene 2022
Temporada media: 1 mar - 31 mar / 1 oct - 27 dic
Temporada baja: 1 abr - 30 Sep

HOTELES PREVISTOS O SIMILARES

NT.	CIUDAD	HOTEL	CAT.
7	Dubái	Al Sarab deira / Arabiab Park	TS

EL PRECIO INCLUYE

- Desayuno diario.
- Visita de Dubái sin almuerzo y Abu Dabi con almuerzo.
- Safari por el desierto con cena de barbacoa.
- Cena a bordo de un barco tradicional Dhow.
- Visita de los Emiratos Sarja y Fujeira con almuerzo.
- Todos los traslados se realizan en coches A/C.
- Traslado aeropuerto - hotel - aeropuerto con asistencia en castellano.
- Los impuestos de hotel (VAT y TDF).
- Seguro turístico.

EL PRECIO NO INCLUYE

- Visado.
- Propinas.
- Todo extra no mencionado en el itinerario.

¿SABÍAS QUE...?

- En Dubái tendrás la posibilidad de conocer varios récords mundiales: el Burj Khalifa como el edifico más alto del mundo y el hotel más lujoso, el Burj Al Arab con su peculiar forma de velero, el Dubái Mall por ser el centro comercial más grande del mundo y el Zoco de Oro, que concentra el mayor número de joyas por metro cuadrado y cuenta con el anillo de oro más grande jamás construido.
- Otro de los grandes iconos es la Isla de la Palmera de Dubái, maravilla de la arquitectura y la isla artificial más grande del mundo. Posee cientos de villas y apartamentos de lujo, así como exclusivos restaurantes y hoteles. Toda la arena utilizada para poder llevar a cabo el proyecto se extrajo del fondo del Golfo Pérsico. Y para la construcción del rompeolas se utilizaron más de 7 millones de toneladas de rocas, las cuales fueron colocadas una a una y poseen una coordenada específica.

ESFINGE

Gran Esfinge de Guiza, Egipto.

VUELOS INTERNOS INCLUIDOS

EL CAIRO - LUXOR - ESNA - EDFU - KOM OMBO - ASUÁN - EL CAIRO

8 DÍAS DESDE **685$**

SALIDAS 2021

Sábados y jueves.

PRECIOS POR PERSONA EN DÓLARES

En habitación doble	1005	790	**685**
Supl. habitación single	470	470	**405**

Temporada alta: 21 dic 2021 - 7 ene 2022
Temporada media: 1 abr - 30 abr / 1 oct - 20 dic
Temporada baja: 1 may - 30 sep

HOTELES PREVISTOS O SIMILARES

NT.	CIUDAD	HOTEL	CAT.
2	El Cairo	Barcelo Pyramids / Oasis /	P
		Cairo Pyramids / Swiss Inn /	P
		Pyramids Park	P
4	Crucero	Sarah / Sara / Crown Empress /	L
		Jewel / Solaris I y II / Beau Rivage /	L
		Hapi	L
1	El Cairo	Barcelo Pyramids / Oasis /	P
		Cairo Pyramids / Swiss Inn /	P
		Pyramids Park	P

EL PRECIO INCLUYE

- Desayuno diario en El Cairo y pensión completa sin bebidas a bordo del crucero.
- Medio día de visitas a las tres Pirámides de Guiza, a la Eterna Esfinge y al Templo del Valle de Kefrén.
- Las visitas incluidas del crucero: la Orilla Oriental y los Templos de Luxor y Karnak en Luxor. El Templo de Edfu en Edfu. El Templo de Kom Ombo en Kom Ombo. Un paseo en Faluca, la Alta Presa y el Templo de Filae en Asuán.
- Los vuelos domésticos CAI – LXR / ASW – CAI.
- Asistencia en castellano a la llegada y a la salida en los aeropuertos y durante todos los traslados de entrada y salida hotel-crucero y hotel-aeropuerto.
- Guía egiptólogo en castellano durante todas las visitas.
- Todos los traslados se realizan en coches con A/C.
- Seguro de viaje.

EL PRECIO NO INCLUYE

- Visado de entrada a Egipto.
- Propinas
- Todo extra no mencionado en el itinerario.

NOTAS

- Los horarios de los vuelos domésticos dependen de las visitas confirmadas y la disponibilidad.
- Las visitas pueden sufrir cambios en el itinerario respetando siempre su contenido.

DÍA 1 EL CAIRO

Llegada al aeropuerto internacional de **El Cairo**, con asistencia en castellano antes del control de pasaportes. Traslado al hotel y alojamiento.

DÍA 2 EL CAIRO

Desayuno. Salida para realizar la visita a las tres **Pirámides de Guiza**: **Keops, Kefrén y Micerinos**, a la eterna **Esfinge** y al **Templo del Valle de Kefrén** (NO incluye entrada al interior de las pirámides). Tarde libre. Posibilidad de realizar alguna excursión opcional. Alojamiento.

DÍA 3 EL CAIRO • LUXOR

Desayuno. Por la mañana tendremos la posibilidad de realizar la visita opcional de la ciudad. Por la tarde, traslado al aeropuerto para tomar el vuelo a **Luxor**. Llegada y traslado al barco. Noche a bordo.

DÍA 4 LUXOR • ESNA • EDFU

Desayuno. Por la mañana, visita de la orilla oriental con los **Templos de Luxor** y **Karnak**. Por la tarde, posibilidad de realizar la visita opcional a la **Necrópolis de Tebas**, el **Valle de los Reyes**, el **Templo Funerario de la Reina Hatshepsut**, conocido como **Deir El-Bahari**, y los **Colosos de Memnon**. A la hora prevista, zarparemos hacia **Esna**. Cruzaremos la **Esclusa** y continuaremos hacia **Edfu**. Noche a bordo.

DÍA 5 EDFU • KOM OMBO • ASUÁN

Desayuno. Salida hacia **Edfu**, donde visitaremos el **Templo** dedicado al dios **Horus**. Navegaremos hacia **Kom Ombo**, donde a la llegada visitaremos el **Templo de Kom Ombo**, el único dedicado a dos divinidades: el dios Sobek con cabeza de cocodrilo y el dios Haroeris con cabeza de halcón. Continuación hacia **Asuán**. Noche a bordo.

DÍA 6 ASUÁN

Desayuno. Por la mañana tendremos la posibilidad de realizar la visita opcional a los **Templos de Abu Simbel**. Realizaremos un **paseo en una Faluca por el Río Nilo** (típicos veleros egipcios) desde donde podremos admirar y disfrutar de una visita panorámica al **Mausoleo del Agha Khan**, a la **Isla Elefantina** y al **Jardín Botánico**. A continuación, visitaremos la **Alta Presa de Asuán** y el **Templo de Filae**. Noche a bordo (dependiendo del horario del vuelo, la excursión opcional a los Templos de Abu Simbel puede ser realizada este día o al día siguiente).

DÍA 7 ASUÁN • EL CAIRO

Desayuno y desembarque. A la hora prevista, traslado al aeropuerto para tomar el vuelo de regreso a **El Cairo**. Llegada y traslado al hotel. Alojamiento. Posibilidad de realizar opcionalmente una **cena buffet con espectáculo en un barco por el río Nilo**.

DÍA 8 EL CAIRO

Desayuno. A la hora prevista, traslado al aeropuerto. Y con una cordial despedida, diremos... ¡Hasta pronto!

Gran Esfinge de Guiza, Egipto.

Vista panorámica de El Cairo, Egipto.

NILO

EL CAIRO - ASUÁN - KOM OMBO - EDFU - ESNA - LUXOR - EL CAIRO

VUELOS INTERNOS INCLUIDOS

DÍA 1 EL CAIRO

Llegada al aeropuerto internacional de **El Cairo**, con asistencia en castellano antes del control de pasaportes. Traslado al hotel y alojamiento.

DÍA 2 EL CAIRO

Desayuno. Salida para realizar la visita a las tres **Pirámides de Guiza: Keops, Kefrén y Micerinos**, a la eterna **Esfinge** y al **Templo del Valle de Kefrén** (NO incluye entrada al interior de las pirámides). Tarde libre. Posibilidad de realizar alguna excursión opcional. Alojamiento.

DÍA 3 EL CAIRO

Desayuno. Día libre para recorrer a su ritmo la ciudad o posibilidad de realizar la visita opcional de día completo a la ciudad de **El Cairo**, recorriendo el **Museo Egipcio de Arte Faraónico**, la **Ciudadela de Saladino** con su **Mezquita de Alabastro de Muhammad Ali**, al **Barrio Copto** y al **Mercado de Khan El-Khalili**. Por la noche, **cena buffet con espectáculo en un barco por el río Nilo** (opcional). Regreso al hotel y alojamiento.

DÍA 4 EL CAIRO • ASUÁN

Desayuno y traslado al aeropuerto para tomar el vuelo destino a **Asuán**. Llegada y traslado al barco. A continuación, realizaremos la visita al **Templo de Filae** y a la **Alta Presa de Asuán**. Por la tarde, **paseo en una faluca por el río Nilo** (típicos veleros egipcios) desde donde podremos admirar y disfrutar de una visita panorámica al **Mausoleo del Agha Khan**, a la **Isla Elefantina** y al **Jardín Botánico**. Noche a bordo.

DÍA 5 ASUÁN • KOM OMBO • EDFU

Desayuno. Posibilidad de realizar por la mañana la visita opcional a los famosos **Templos de Abu Simbel**. Navegaremos hacia **Kom Ombo**, donde a la llegada realizaremos la visita al **Templo de Kom Ombo**, el único dedicado a dos divinidades: el dios Sobek con cabeza de cocodrilo y el dios Haroeris con cabeza de halcón. Continuación hacia **Edfu**. Noche a bordo. (La excursión opcional a los **Templos de Abu Simbel** puede ser realizada en este día o en el día anterior según el horario del vuelo doméstico CAI – ASW en el día anterior y según el horario de la navegación desde Asuán hasta Kom Ombo en este día).

DÍA 6 EDFU • ESNA • LUXOR

Desayuno. Salida en dirección a **Edfu** para visitar el **Templo** dedicado al dios **Horus**. Navegaremos hacia **Esna**, cruzaremos la **Esclusa** y continuaremos la navegación hacia **Luxor**. Noche a bordo.

DÍA 7 LUXOR • EL CAIRO

Desayuno y desembarque. Por la mañana, posibilidad de realizar opcionalmente la visita a la **Necrópolis de Tebas**, el **Valle de los Reyes**, el **Templo Funerario de la Reina Hatshepsut**, conocido como **Deir El-Bahari** y los **Colosos de Memnón**. Por la tarde visitaremos los **Templos de Luxor y Karnak**. A la hora prevista, traslado al aeropuerto para tomar nuestro vuelo de regreso a **El Cairo**. Llegada, traslado al hotel y alojamiento.

DÍA 8 EL CAIRO

Desayuno. A la hora prevista, traslado al aeropuerto. Y con una cordial despedida, diremos... ¡Hasta pronto!

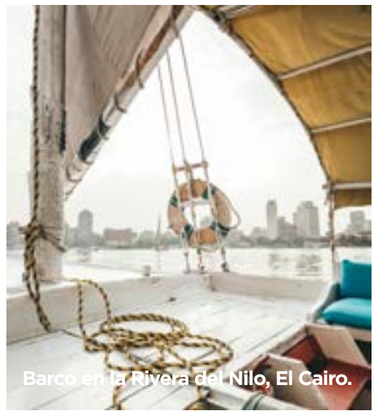

Barco en la Rivera del Nilo, El Cairo.

8 DÍAS DESDE **685$**

SALIDAS 2021

Martes y domingos.

PRECIOS POR PERSONA EN DÓLARES

En habitación doble	1005	790	**685**
Supl. habitación single	470	470	**405**

Temporada alta: 21 dic 2021 - 7 ene 2022
Temporada media: 1 abr - 30 abr / 1 oct - 20 dic
Temporada baja: 1 may - 30 sep

HOTELES PREVISTOS O SIMILARES

NT.	CIUDAD	HOTEL	CAT.
3	El Cairo	Barcelo Pyramids / Oasis /	P
		Cairo Pyramids / Swiss Inn /	P
		Pyramids Park	P
3	Crucero	Sarah / Sara / Crown Empress /	L
		Jewel / Solaris I y II / Beau Rivage /	L
		Hapi	L
1	El Cairo	Barcelo Pyramids / Oasis /	P
		Cairo Pyramids / Swiss Inn /	P
		Pyramids Park	P

EL PRECIO INCLUYE

- Desayuno diario en El Cairo y pensión completa sin bebidas durante el crucero.
- 3 Noches a bordo del crucero por el río Nilo de categoría 5* en régimen de pensión completa sin bebidas.
- Medio día de visitas a las tres Pirámides de Guiza, a la Eterna Esfinge y al Templo del Valle de Kefrén.
- Las visitas incluidas del crucero: el Templo de Filae, la Alta Presa y el paseo en una Faluca en Asuán. El Templo de Kom Ombo en Kom Ombo. El Templo de Edfu en Edfu. La Orilla Oriental y los Templos de Luxor y Karnak en Luxor.
- Los vuelos domésticos CAI – ASW / LXR – CAI.
- Asistencia en castellano a la llegada y a la salida en los aeropuertos y durante todos los traslados de entrada y salida hotel-crucero y hotel-aeropuerto.
- Guía egiptólogo en castellano durante todas las visitas.
- Todos los traslados se realizan en coches con A/C.
- Seguro turístico.

EL PRECIO NO INCLUYE

- Visado de entrada
- Propinas
- Todo extra no mencionado en el itinerario.
- Comidas extras y bebidas.
- Visitas opcionales.
- Vuelos internacionales.

NOTAS

- Los horarios de los vuelos domésticos dependen de las visitas confirmadas y la disponibilidad.
- Tenemos el derecho del cambio en el orden de las visitas según los horarios de los vuelos domésticos.

DUNAS

Horizonte de Dubái desde el desierto.

VUELOS INTERNOS INCLUIDOS

EL CAIRO - LUXOR - ESNA - EDFU - KOM OMBO

ASUÁN - EL CAIRO - DUBÁI - ABU DABI - DUBÁI

DÍA 1 EL CAIRO

Llegada al aeropuerto internacional de **El Cairo**, con asistencia en castellano antes del control de pasaportes. Traslado al hotel y alojamiento.

DÍA 2 EL CAIRO • LUXOR

Desayuno. A continuación, visita de tres **Pirámides de Guiza: Keops, Kefrén y Micerinos**, a la eterna **Esfinge** y al **Templo del Valle de Kefrén** (NO incluye entrada al interior de las pirámides). Tarde libre para disfrutar a nuestro aire o posibilidad de realizar alguna excursión opcional. A la hora prevista, traslado al aeropuerto para tomar el vuelo a **Luxor**. Llegada, traslado al barco. Noche a bordo.

DÍA 3 LUXOR • ESNA • EDFU

Desayuno. Por la mañana, visita de la Orilla Oriental con los **Templos de Luxor y Karnak**. Por la tarde, posibilidad de realizar la visita opcional a la **Necrópolis de Tebas**, el **Valle de los Reyes**, el **Templo Funerario de la Reina Hatshepsut**, conocido como **Deir El-Bahari**, y los **Colosos de Memnon**. A la hora prevista, zarparemos hacia **Esna**. Cruzaremos la **Esclusa** y continuaremos hacia **Edfu**. Noche a bordo.

DÍA 4 EDFU • KOM OMBO • ASUÁN

Tras el desayuno, salida en dirección a **Edfu**, donde visitaremos el **Templo de Horus**. Navegaremos hacia **Kom Ombo**, donde visitaremos el **Templo de Kom Ombo**, el único dedicado a dos divinidades: el dios Sobek con cabeza de cocodrilo y el dios Haroeris con cabeza de halcón. Continuación hacia **Asuán**. Noche a bordo.

DÍA 5 ASUÁN

Desayuno. Por la mañana tendremos la posibilidad de realizar la visita opcional que nos llevará a los **Templos de Abu Simbel**. Realizaremos un **paseo en una faluca por el río Nilo** (típicos veleros egipcios) desde donde podremos admirar la vista panorámica del **Mausoleo del Agha Khan**, la **Isla Elefantina** y el **Jardín Botánico**. A continuación, visitaremos la **Alta Presa de Asuán** y el **Templo de Filae**. Noche a bordo. (La excursión opcional a los Templos de Abu Simbel podrá ser realizada en este día o al día siguiente según el horario del vuelo doméstico ASW – CAI en el día siguiente).

DÍA 6 ASUÁN • EL CAIRO

Desayuno y desembarque. Traslado al aeropuerto para tomar el vuelo de regreso a **El Cairo**. Traslado al hotel y alojamiento. Tendremos la posibilidad de realizar opcionalmente la **cena buffet con espectáculo en un barco por el río Nilo**.

DÍA 7 EL CAIRO

Desayuno. Dia libre para seguir descubriendo la ciudad por nuestra cuenta, hacer algunas compras o posibilidad de realizar la visita opcional de la ciudad, recorriendo el **Museo Egipcio de Arte Faraónico**, la **Ciudadela de Saladino** con su **Mezquita de alabastro de Muhammad Ali**, el **Barrio Copto** y el **Mercado de Khan El-Khalili**. Regreso al hotel y alojamiento.

DÍA 8 EL CAIRO • DUBÁI

Desayuno. A la hora prevista, traslado al aeropuerto internacional de **El Cairo**, para tomar el vuelo a **Dubái** (NO incluido). Llegada, traslado al hotel y alojamiento.

DÍA 9 DUBÁI

Tras el desayuno saldremos hacia **Deira**, pasando por el **Zoco de las Especias**, donde podremos descubrir una gran variedad de fragancias, especias de incienso y shisha además de las muchas hierbas que se usan para cocinar, y el **Zoco de Oro**, calles repletas de tiendas que venden joyas de oro y donde si no encontramos la pieza soñada nos la pueden crear a nuestro gusto. Atravesando el canal por **Abra** llegaremos hasta el **Museo de Dubái** para realizar la visita. A continuación, nos dirigiremos hacia la bella **Mezquita de Jumeirah**. Realizaremos entonces una parada para tomar algunas fotografías en el famoso **Burj al Arab**, situado en el mar sobre una isla artificial localizada a 270 metros de la playa en el Golfo Pérsico, conectada a tierra firme mediante un puente. El único hotel en el mundo con nada más y nada menos que 7 estrellas. Pasaremos también por el icónico **Burj Khalifa**, el edificio más alto de todo el mundo con 828 metros de altura, situado en el **Dubái Mall** y todo un símbolo del país. Regreso al hotel y alojamiento.

DÍA 10 DUBÁI

Desayuno y tiempo libre. A la hora prevista saldremos para realizar la excursión en los **Land Cruisers** (6 personas por vehículo). Realizaremos un excitante trayecto por las fantásticas altas dunas donde podremos fotografiar la puesta de sol. El olor a la brocheta, el cordero a la parrilla, las hogueras, las tradicionales pipas de agua y los sonidos de la música nos invitarán a pasar una tarde inolvidable. Tras la cena disfrutaremos del antiguo arte de la **danza del vientre**, baile típico de la región. Podremos divertirnos disfrutando del ski por la arena, pintarnos con henna, agua, refrescos, té y café. Regreso al hotel y alojamiento.

DÍA 11 DUBÁI • ABU DABI • DUBÁI

Desayuno. Salida hacia **Abu Dabi**, recorriendo el **Puerto Jebel Ali**, el más grande del mundo. Admiraremos la **Mezquita** y la **tumba del Jeque Zayed** y continuaremos hasta el **Puente de Al Maqta**, pasando por una de las áreas más ricas de Abu Dabi: el **Área de los Ministros**. Llegaremos hasta la famosa calle **Corniche**, donde haremos una pequeña parada para tomar fotografías en el mundialmente conocido **hotel Emirates Palace**. Más tarde continuaremos hacia **Al Batee Area**, donde se encuentran los palacios de la familia real. Almuerzo. Continuaremos con una visita panorámica del **Parque de Ferrari** (breve tiempo para sacar fotografías y ver algunas tiendas). Regreso al hotel y alojamiento.

DÍA 12 DUBÁI

Desayuno. A la hora prevista traslado al aeropuerto de **Dubái**. Y con una cordial despedida, diremos... ¡Hasta pronto!

12 DÍAS DESDE 1.120$

SALIDAS 2021

Abril	18
Mayo	9
Junio	13
Julio	11
Agosto	8
Septiembre	12
Octubre	10
Noviembre	14
Diciembre	5

PRECIOS POR PERSONA EN DÓLARES

En habitación doble	1.250	1.120
Supl. habitación single	865	735

HOTELES PREVISTOS O SIMILARES

NT.	CIUDAD	HOTEL	CAT.
1	El Cairo	Barcelo Pyramids / Oasis / Cairo	P
		Pyramids / Swiss Inn / Pyramids Park	P
4	Crucero	Sarah / Sara / Crown Empress / Jewel /	L
		Solarisl y II / Beau Rivage / Hapi	L
2	El Cairo	Barcelo Pyramids / Oasis / Cairo	P
		Pyramids / Swiss Inn / Pyramids Park	P
4	Dubái	Cassells Al Barsha / Somewhere	P

EL PRECIO INCLUYE

- Desayuno diario.
- Pensión completa sin bebidas durante el crucero.
- Traslados aeropuerto – hotel/ crucero- aeropuerto.
- Medio día de visitas a las tres Pirámides de Guiza, a la Eterna Esfinge y al Templo del Valle de Kefrén.
- Visitas y entradas según el itinerario indicado.
- Visitas crucero: Orilla Oriental, Templos de Luxor y Karnak, Templo de Edfu, Templo de Kom Ombo, paseo en faluca, Alta Presa y Templo de Filae.
- Los vuelos domésticos CAI – LXR / ASW – CAI.
- Guía egiptólogo en castellano durante todas las visitas.
- Todos los traslados se realizan en coches con A/C.
- Tour de medio día en Dubái.
- Tour de día entero con almuerzo en Abu Dabi.
- Safari por el desierto con cena y transporte en 4x4.
- Los impuestos del hotel en Dubái (VAT y TDF).
- Seguro turístico.

EL PRECIO NO INCLUYE

- Vuelo Cairo - Dubái.
- Visado de entrada en Egipto no incluido.
- Visado de entrada a Dubái.
- Propinas.
- Comidas extras y bebidas.
- Visitas opcionales.
- Subida Burj Khalifa.
- Entrada al hotel Burj Al Arab.
- Gastos personales.
- Vuelos internacionales.
- Cualquier extra no mencionado en el precio incluye.

NOTAS

- Los horarios de los vuelos domésticos dependen de las visitas confirmadas y la disponibilidad.
- Tenemos el derecho del cambio en el orden de las visitas según los horarios de los vuelos domésticos.
- Mínimo 2 personas para que se realice la salida.

La Gran Esfinge de Guiza Guiza, Egipto.

NAZARET

Montañas del mar de Galilea al atardecer, Galilea, Israel.

TEL AVIV - CESÁREA - HAIFA - ACRE - GALILEA - TIBERIAS - NAZARET - SAFED - YARDENIT - BELÉN - JERUSALÉN

8 DÍAS DESDE **1.360$**

SALIDAS 2021 / 2022

Lunes del 1 de marzo de 2021 al 28 de febrero de 2022.
(No opera del 12 al 18 de septiembre de 2021.)

PRECIOS POR PERSONA EN DÓLARES

En habitación doble	1.745	1.475	**1.455**	**1.360**
Supl. habitación single	895	675	**655**	**580**

Temporada alta: 21 mar - 3 abr / 19 sep - 28 sep
Temporada media: 4 abr - 26 jun / 27 jun - 11 sep / 29 sep - 27 nov
Temporada media-baja: 1 mar - 20 mar
Temporada baja: 28 nov 2021- 28 feb 2022

HOTELES PREVISTOS O SIMILARES

NT.	CIUDAD	HOTEL	CAT.
1	Tel Aviv	Nyx / By14	TS
2	Galilea	Days-Tiberias Plaza / Old City	TS
		Nazareth	TS
4	Jerusalén	Park / Royal	TS

EL PRECIO INCLUYE

- Desayuno diario y 2 cenas.
- Guía en castellano.
- Transporte en autocar o minibús de lujo.
- Traslados de llegada y salida con chófer de habla inglesa.
- Entradas a los lugares de visita según el programa.
- Seguro turístico.

EL PRECIO NO INCLUYE

- Extras personales.
- Propinas.
- Bebidas.
- Visados.
- Vuelos internacionales o domésticos.
- Impuestos de fronteras y/o aeropuerto.
- Todo aquello no mencionado en el precio incluye.

NOTAS

- Consultar opción cena en Jerusalén.

¿SABÍAS QUE...?

- Actualmente, se sabe que el Muro de las Lamentaciones se extiende hasta 488 metros de largo. De éstos, tan solo un 12% (60 metros) son visibles, ya que gran parte de su extensión está enterrada bajo el barrio musulmán de la ciudad.

DÍA 1 TEL AVIV (lunes)

Llegada al aeropuerto **Ben Gurión**. Asistencia por nuestro representante. Traslado al hotel. Alojamiento.

DÍA 2 TEL AVIV • CESÁREA • HAIFA • ACRE • GALILEA (martes)

Desayuno y salida para realizar una breve visita de la ciudad de **Tel Aviv-Jaffa**. Continuaremos nuestro viaje por la ruta costera hacia **Cesárea** donde visitaremos el **Teatro romano**. Salida hacia **Haifa**, el **Monasterio Carmelita de Stella Maris** y los **Jardines Persas**. Tendremos una espectacular vista panorámica de la ciudad desde el **Monte Carmelo**. Seguiremos hacia **Acre**, donde recorreremos las fortificaciones medievales. Continuación hacia **Galilea**. Llegada, cena y alojamiento.

DÍA 3 GALILEA • TIBERIAS • NAZARET • GALILEA (miércoles)

Desayuno. Salida al **Monte de las Bienaventuranzas**, escenario del Sermón de la Montaña. Visitaremos también la **Tabgha**, lugar de la multiplicación de los panes y de los peces, **Cafarnaúm**, antigua Sinagoga y la **Casa de San Pedro**. Bordeando el mar de Galilea llegaremos a **Tiberias**. Por la tarde, vía Cana de Galilea, continuaremos hacia **Nazaret** donde visitaremos la **Basílica de la Anunciación** y la **Carpintería de San José**. Cena y alojamiento.

DÍA 4 GALILEA • SAFED • YARDENIT • MONTE TABOR • JERUSALÉN (jueves)

Desayuno y, a continuación, salida hacia **Safed**, la ciudad de la Cábala, para visitar sus encantadoras callejuelas y sinagogas. Continuaremos nuestro viaje hasta llegar a **Yardenit**, lugar tradicional del bautismo sobre el río Jordán. Por la tarde seguiremos hacia el **Monte Tabor** para visitar la **Basílica de la Transfiguración** antes de llegar a **Jerusalén**. Alojamiento.

DÍA 5 CIUDAD MODERNA • MONTE DE LOS OLIVOS (viernes)

Desayuno. Salida hacia el **Monte de los Olivos** para apreciar una magnífica vista panorámica de la ciudad. Visita al **Huerto de Getsemaní** y la **Basílica de la Agonía** en la parte moderna, el **Santuario del Libro** en el **Museo de Israel** donde se encuentran los manuscritos del Mar Muerto y la maqueta de Jerusalén Herodiana. Visitaremos también **Yad Vashem** (museo recordatorio del Holocausto) y el **Barrio de Ein Karem**, donde se encuentran las **Iglesias de San Juan Bautista y de la Visitación**. Alojamiento.

DÍA 6 CIUDAD AMURALLADA • BELÉN • JERUSALÉN (sábado)

Desayuno. Salida hacia la ciudad antigua de **Jerusalén** para conocer el **Muro de los Lamentos**, la **Vía Dolorosa** y la **Iglesia del Santo Sepulcro**. Continuación hacia el **Monte Sion** donde se encuentran la **Tumba del Rey David**, el **Cenáculo** y la **Abadía de la Dormición**. Por la tarde visitaremos la **Basílica**, la **Gruta de la Natividad** y el **Campo de los Pastores en Belén**. Alojamiento.

DÍA 7 JERUSALÉN (domingo)

Desayuno. Día libre para disfrutar a su ritmo de esta ciudad o realizar alguna excursión opcional. Alojamiento.

DÍA 8 JERUSALÉN (lunes)

Desayuno. A la hora prevista, traslado hacia el aeropuerto **Ben Gurión**. Y con una cordial despedida, diremos... ¡Hasta pronto!

Costa de Tel Aviv, Israel.

Vista del casco antiguo de Jerusalén.

SACRO

JERUSALÉN - BELÉN - JERUSALÉN - SAFED - GALILEA - NAZARET - ACRE - HAIFA - CESÁREA - TEL AVIV

DÍA 1 JERUSALÉN (jueves)

Llegada al aeropuerto **Ben Gurión**. Asistencia por nuestro representante. Traslado al hotel. Alojamiento.

DÍA 2 CIUDAD MODERNA • MONTE DE LOS OLIVOS (viernes)

Desayuno. Salida hacia el **Monte de los Olivos** para apreciar una magnífica vista panorámica de la ciudad. Visita al **Huerto de Getsemaní** y la **Basílica de la Agonía** en la parte moderna, el **Santuario del Libro** en el **Museo de Israel**, donde se encuentran los manuscritos del Mar Muerto y la maqueta de Jerusalén Herodiana. Visitaremos **Yad Vashem** (museo recordatorio del Holocausto) y el **Barrio de Ein Karem**, donde se encuentran las **Iglesias de San Juan Bautista y de la Visitación**. Alojamiento.

DÍA 3 CIUDAD AMURALLADA • BELÉN • JERUSALÉN (sábado)

Desayuno. Salida hacia la ciudad antigua de **Jerusalén** para conocer el **Muro de los Lamentos**, la **Vía Dolorosa** y la **Iglesia del Santo Sepulcro**. Continuación hacia el **Monte Sion** donde se encuentran la **Tumba del Rey David**, el **Cenáculo** y la **Abadía de la Dormición**. Por la tarde visitaremos la **Basílica**, la **Gruta de la Natividad** y el **Campo de los Pastores en Belén**. Alojamiento.

DÍA 4 VALLE DEL JORDÁN • SAFED • MONTE TÁBOR • GALILEA (domingo)

Desayuno. Salida al **Monte Tabor** para visitar la **Basílica de la Transfiguración**. Seguiremos al **Yardenit**, lugar tradicional del bautismo sobre el río Jordán. Por la tarde, continuación hacia **Safed**, ciudad de la **Cábala**, para visitar sus encantadoras callejuelas y sinagogas. Salida hacia **Galilea**. Cena y alojamiento.

DÍA 5 GALILEA • NAZARET • REGIÓN DEL MAR DE GALILEA (lunes)

Desayuno. Salida hacia el **Monte de las Bienaventuranzas**, escenario del Sermón de la Montaña. Visita a **Tabgha**, lugar de la multiplicación de los panes y de los peces, **Cafarnaúm**, la antigua sinagoga y la **Casa de San Pedro**. Por la tarde, vía Cana de Galilea, llegaremos **Nazaret**. Visita a la **Basílica de la Anunciación** y la **Carpintería de San José**. Continuación a **Galilea**. Cena y alojamiento.

DÍA 6 GALILEA • ACRE • HAIFA • CESÁREA • TEL AVIV (martes)

Desayuno. Salida hacia la ciudad de **Acre** para visitar la **antigua Fortaleza de los Cruzados**. Continuaremos hacia **Haifa** para visitar el **Monasterio Carmelita de Stella Maris** y desde el **Monte Carmelo** tener una vista panorámica de la **Bahía de Haifa** y los **Jardines Persas del Templo Bahai**. Salida hacia **Cesárea** para visitar el **Teatro romano** y la **Fortaleza de los Cruzados**. Continuación hacia **Tel Aviv**. Alojamiento.

DÍA 7 TEL AVIV (miércoles)

Desayuno. Día Libre para disfrutar a su ritmo de esta ciudad o realizar alguna excursión opcional. Alojamiento.

DÍA 8 TEL AVIV (jueves)

Desayuno. A la hora prevista, traslado hacia el aeropuerto **Ben Gurión**. Y con una cordial despedida, diremos...¡Hasta pronto!

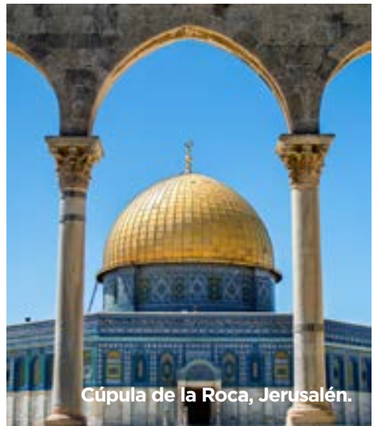

Cúpula de la Roca, Jerusalén.

8 DÍAS DESDE **1.360$**

SALIDAS 2021 / 2022

jueves del 1 de marzo de 2021 al 28 de febrero de 2022,
(No opera del 12 al 18 septiembre 2021.)

PRECIOS POR PERSONA EN DÓLARES

En habitación doble	1.745	1.475	**1.455**	**1.360**
Supl. habitación single	895	675	**655**	**580**

Temporada alta: 21 mar - 3 abr / 19 sep - 28 sep
Temporada media: 4 abr - 26 jun / 27 jun - 11 sep / 29 sep - 27 nov
Temporada media-baja: 1 mar - 20 mar
Temporada baja: 28 nov 2021- 28 feb 2022

HOTELES PREVISTOS O SIMILARES

NT.	CIUDAD	HOTEL	CAT.
3	Jerusalén	Park / Royal	TS
2	Galilea	Days-Tiberias Plaza / Old City	TS
		Nazareth	TS
2	Tel Aviv	Nyx / By14	TS

EL PRECIO INCLUYE

- Desayuno diario y 2 cenas.
- Guía de habla hispana.
- Transporte en autocar o minibús de lujo.
- Traslados de llegada y salida con chófer de habla inglesa.
- Entradas a los lugares de visita según el programa.
- Seguro turístico.

EL PRECIO NO INCLUYE

- Extras personales.
- Propinas.
- Bebidas.
- Visados.
- Vuelos internacionales o domésticos.
- Impuestos de fronteras y/o aeropuerto..
- Todo aquello no mencionado en el precio incluye.

NOTAS

- Consultar opción cena en Jerusalén.

¿SABÍAS QUE...?

- La Basílica de la Natividad en Belén es la iglesia más antigua de Tierra Santa y se mandó construir en el año 327, en el lugar donde, según la tradición, nació Jesús. Fue destruida y, posteriormente, reconstruida en el año 540.

PETRA

Wadi Musa, ciudad de Petra en Jordania.

TEL AVIV - CESÁREA - HAIFA - ACRE - GALILEA - TIBERIAS - NAZARET - GALILEA - SAFED

YADERNIT - BELÉN - JERASH - AMMÁN - MADABA - NEBO - PETRA - ALLENBY - JERUSALÉN

DÍA 1 TEL AVIV (domingo)

Llegada al aeropuerto **Ben Gurión**. Asistencia por nuestro representante. Traslado al hotel. Alojamiento.

DÍA 2 TEL AVIV (lunes)

Desayuno. Día libre para disfrutar a su ritmo de esta ciudad o realizar alguna excursión opcional. Alojamiento.

DÍA 3 TEL AVIV • CESÁREA • HAIFA • ACRE • GALILEA (martes)

Desayuno. Salida para una breve visita a la ciudad de **Tel Aviv-Jaffa**. Continuación por la ruta costera hacia **Cesárea**, donde visitaremos el **Teatro romano**. Seguiremos hacia **Haifa**, el **Monasterio Carmelita de Stella Maris** y los **Jardines Persas**, con una vista panorámica de la ciudad desde el **Monte Carmelo**. Continuación hacia **Acre**, donde visitaremos las fortificaciones medievales. Salida hacia **Galilea**. Cena y alojamiento.

DÍA 4 GALILEA • TIBERIAS • NAZARET • GALILEA (miércoles)

Desayuno. Salida hacia el **Monte de las Bienaventuranzas** escenario del Sermón de la Montaña. Visita de **Tabgha**, lugar de la multiplicación de los panes y de los peces, **Cafarnaúm**, la antigua sinagoga y la **Casa de San Pedro**. Bordeando el mar de Galilea llegaremos a **Tiberias**. Por la tarde, vía Cana de Galilea, continuaremos hacia **Nazaret**, para visitar la **Basílica de la Anunciación** y la **Carpintería de San José**. Cena y alojamiento.

DÍA 5 GALILEA • SAFED • YADERNIT • MONTE TABOR • JERUSALÉN (jueves)

Desayuno. Salida hacia **Safed**, ciudad de la Cábala para visitar sus encantadoras callejuelas y sinagogas. Continuación hacia **Yardenit**, lugar tradicional del bautismo sobre el río Jordán. Por la tarde seguiremos hacia el **Monte Tabor** para visitar la **Basílica de la Transfiguración** y continuar a **Jerusalén**. Alojamiento.

DÍA 6 CIUDAD MODERNA • MONTE DE LOS OLIVOS (viernes)

Desayuno. Salida hacia el **Monte de los Olivos** para apreciar una magnífica vista panorámica de la ciudad. Visita al **Huerto de Getsemaní** y la **Basílica de la Agonía**. Continuación hacia la parte moderna de la ciudad para visitar el **Santuario del Libro** en el **Museo de Israel**, donde se encuentran los manuscritos del Mar Muerto y la maqueta de Jerusalén Herodiana. Visitaremos **Yad Vashem** (museo recordatorio del Holocausto) y el **Barrio de Ein Karem**, donde se encuentran las **Iglesias de San Juan Bautista y de la Visitación**. Alojamiento.

DÍA 7 CIUDAD AMURALLADA • BELÉN • JERUSALÉN (sábado)

Desayuno y salida hacia la ciudad antigua para conocer el **Muro de los Lamentos**, la **Vía Dolorosa** y la **Iglesia del Santo Sepulcro**. Continuación hacia el **Monte Sion** donde se encuentran la **Tumba del Rey David**, el **Cenáculo** y la **Abadía de la Dormición**. Por la tarde, visita a la **Basílica**, la **Gruta de la Natividad** y el **Campo de los Pastores en Belén**. Regreso a **Jerusalén**. Alojamiento.

DÍA 8 JERUSALÉN • FRONTERA SHEIKH HUSSEIN • JERASH • AMMÁN (domingo)

Desayuno. Salida a la frontera Sheikh Hussein para entrar a **Jordania**. Finalizados los trámites fronterizos continuaremos a **Jerash**, donde realizaremos la visita a la antigua ciudad romana y sus calles adornadas con columnas, el **Teatro Antiguo**, los **Baños** situados en la cima de la colina, el **Arco de Triunfo**, etc. Continuaremos nuestro recorrido a **Ammán**, la capital de Jordania donde realizaremos una breve visita panorámica de la ciudad. Alojamiento.

DÍA 9 AMMÁN • MADABA • NEBO • PETRA (lunes)

Desayuno. Salida para visitar la **Iglesia Ortodoxa de San Jorge**, donde se encuentra el primer mapa-mosaico de Palestina. Continuaremos hacia el **Monte Nebo** para admirar la vista única del **Valle Jordán** y el Mar Muerto desde la montaña. Este lugar es importante porque fue el último lugar visitado por Moisés y desde donde el profeta divisó la Tierra Prometida a la que nunca llegaría. Continuación a **Petra**. Cena y alojamiento.

DÍA 10 PETRA • ALLENBY • JERUSALÉN (martes)

Desayuno. Visita a la ciudad rosa, capital de los Nabateos. Durante la visita conoceremos sus más importantes y representativos monumentos esculpidos en la roca. El **Tesoro**, famoso e internacionalmente conocido monumento llevado al cine en una de las películas de Indiana Jones, las **Tumbas de Colores**, las **Tumbas Reales**, etc. Petra es uno de esos lugares del mundo que hay que visitar al menos una vez en la vida. Al finalizar la visita, continuaremos hacia la frontera de **Allenby**. Llegada a **Jerusalén**. Alojamiento.

DÍA 11 JERUSALÉN (miércoles)

Desayuno. A la hora prevista, traslado hacia el aeropuerto **Ben Gurión**. Y con una cordial despedida, diremos... ¡Hasta pronto!

Ruinas romanas de Ammán, Jordania.

11 DÍAS DESDE 2.095$

SALIDAS 2021 / 2022

Domingos del 1 de marzo de 2021 al 28 de febrero de 2022.
(No opera del 12 al 18 septiembre de2021.)

PRECIOS POR PERSONA EN DÓLARES

En habitación doble	2.445	2.190	**2.095**
Supl. habitación single	1.240	1.240	**1.165**

Temporada alta: 21 mar - 3 abr / 19 sep - 28 sep
Temporada media: 4 abr - 11 sep/ 29 sep - 27 nov
Temporada baja: 1 mar - 20 mar 2021 / 28 nov - 28 feb 2022

HOTELES PREVISTOS O SIMILARES

NT.	CIUDAD	HOTEL	CAT.
2	Tel Aviv	Nyx / By14	TS
2	Galilea	Days-Tiberias Plaza / Old City	TS
		Nazareth	TS
3	Jerusalén	Park / Royal	TS
1	Ammán	Mena Tyche / Arena Space	TS
1	Petra	King's Way / P Quattro	TS
1	Jerusalén	Park / Royal	TS

EL PRECIO INCLUYE

- Desayuno diario y 4 cenas (2 en Israel y 2 en Jordania).
- Transporte en autocar o minibús de lujo con guía en castellano.
- Traslados desde y al aeropuerto Ben Gurión (chófer de habla inglesa).
- Traslados desde y hacia las fronteras de Jordania (sin asistencia y con chófer de habla inglesa).
- Entradas a lugares de visita según el programa.
- Seguro turístico.

EL PRECIO NO INCLUYE

- Extras personales.
- Propinas.
- Bebidas.
- Visados.
- Vuelos internacionales o domésticos.
- Impuestos de fronteras y/o aeropuertos.
- Autobús para cruzar la frontera entre Jordania e Israel.
- Todo lo no mencionado en precio incluye.

NOTAS

- Mínimo 2 personas para que se realice la salida.
- Consultar opción de cena en Jerusalén.
- Para visitar Jordania es necesario emitir visa. Hay que tramitarla un mínimo de 21 días antes del comienzo del tour. Una copia clara de los pasaportes de los pasajeros debe ser enviada en el momento de solicitar la reserva. Los precios de las tasas de fronteras están sujetos a cambio sin previo aviso dependiendo de las disposiciones gubernamentales con relación a Petra.
- Si los pasajeros están más de 48 horas en Jordania no necesitan pagar la visa (sujeto a cambio).

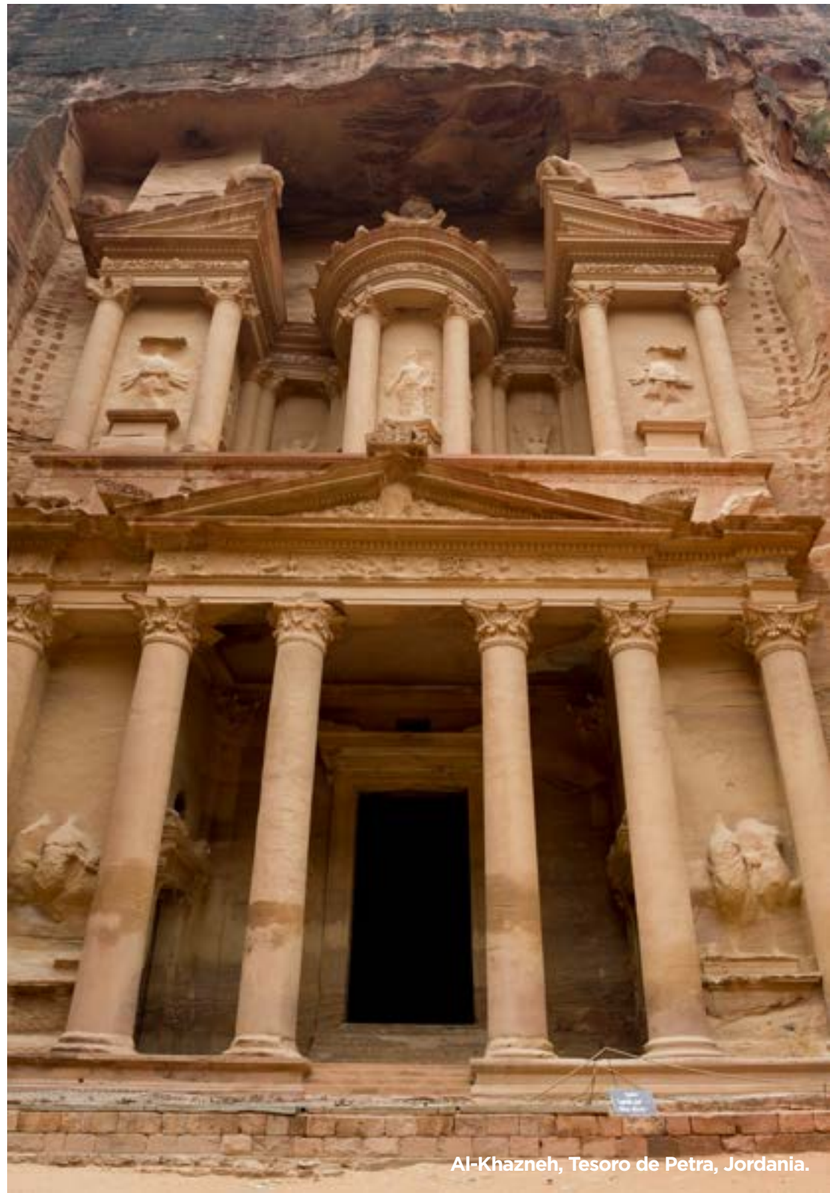

Al-Khazneh, Tesoro de Petra, Jordania.

REGIONALES

DETALLES QUE IMPORTAN

PASAPORTE Y VISADO

Es obligatorio llevar el pasaporte en regla y, dependiendo de algunos países, también el visado. Para más información deberán informarse en la Embajada de su país.

MONEDA

La unidad monetaria de los circuitos ofertados es el Euro, salvo en los siguientes países:

- **Bosnia y Herzegovina**: Marco bosnioherzegovino.
- **Bulgaria**: Lev.
- **Croacia**: Kuna croata.
- **Hungría**: Florín húngaro.
- **Liechtenstein**: Franco suizo.
- **Polonia**: Zloty.
- **Reino Unido**: Libra esterlina.
- **República Checa**: Corona checa.
- **Rumania**: Leu rumano.
- **Suecia**: Corona sueca.
- **Suiza**: Franco suizo.

CATEGORÍA HOTELERA

A continuación detallamos las abreviaturas utilizadas en el folleto:

P	Primera
TS	Turista Superior

CONTACTO

INFORMACIÓN	central@maseuropa.es
RESERVAS	booking@maseuropa.es
GRUPOS	grupos@maseuropa.es
DPTO. COMERCIAL	comercial@maseuropa.es
ADMINISTRACIÓN	administracion@maseuropa.es
TEL. OFICINAS	(+34) 910 38 18 17
TEL. 24 HORAS	(+34) 910 38 18 18

HORARIO OFICINAS

Nuestras oficinas de Madrid están disponibles de 9:00 a 18:00 h de martes a viernes y de 10:00 a 18:00 h los lunes (horario de España).

WEB

En nuestra web encontrarán todas las ofertas, novedades, eventos que organizamos o en los que participamos, productos disponibles y mucho más.

maseuropa.es

Casco antiguo de Dubrovnik, Croacia.

VIAJAR ES VIVIR MÁS VIDAS

Decide viajar seguro

25 InterMundial aniversario | Seguros para viajar libres

Grupo de amigos celebrando el día de San Patricio.

TRÉBOL

DUBLÍN - CLONMACNOISE - ATHLONE - GALWAY - KNOCK - CONNEMARA - GALWAY - LIMERICK - CORK - KILLARNEY - CORK - KILKENNY - DUBLÍN

DÍA 1 DUBLÍN

Traslado desde el aeropuerto al hotel de **Dublín**. Alojamiento.

DÍA 2 DUBLÍN

Desayuno y día libre para recorrer la ciudad, capital de la República de Irlanda. Recomendaremos visitar la **Universidad del Trinity College** y la **Catedral Protestante de San Patricio**. Alojamiento.

DÍA 3 DUBLÍN • CLONMACNOISE • ATHLONE • GALWAY

Desayuno. Realizaremos por la mañana una panorámica donde conoceremos los principales atractivos de la ciudad: la **Aduana**, los **Castillos de Dublín**, **Merrion Square** y descubriremos por qué las puertas de la ciudad están pintadas de colores diferentes. Tiempo libre y, a continuación, salida hacia el **Monasterio de Clonmacnoise**, situado frente al río Shannon. Seguiremos hacia la conocida ciudad de **Athlone**, al lado del Shannon, el río más largo de Irlanda. Cena y alojamiento.

DÍA 4 GALWAY • KNOCK • CONNEMARA • GALWAY

Después del desayuno, salida hacia la ciudad de **Knock** para visitar el **Primer Santuario Mariano Nacional**, el cual recibe más de un millón y medio de peregrinos al año. Visita opcional al **Museo**. Continuaremos por las montañas de **Connemara**, disfrutando de los lagos cristalinos hasta llegar a la **Abadía de Kylemore**. Tiempo libre. Continuación a **Galway**, donde disfrutaremos de un tour a pie para descubrir la **Catedral Católica**, el famoso **Arco de los Españoles**, la bulliciosa **High Street** y el origen de los famosos 'pubs'. Cena y alojamiento.

DÍA 5 GALWAY • ACANTILADOS DE MOHER • LIMERICK • ROCA DE CASHEL • CORK

Desayuno. Por la mañana encaminaremos nuestro viaje hacia los **Acantilados de Moher**, una imponente extensión de tierra caliza frente al Atlántico. Tiempo libre. Salida hacia **Limerick** donde realizaremos una visita de la ciudad. Tiempo libre. Seguiremos nuestro camino hacia el sur del país y podremos fotografiar la **Roca de Cashel**, fortaleza anterior a la invasión normanda que fue cedida al poder eclesiástico y está ligada a mitologías locales de San Patricio. Seguiremos hasta **Cork**, donde haremos un tour panorámico de la ciudad pasando por el **English Market**, mercado emblemático ubicado en el centro de la ciudad. También veremos la **Iglesia Santa Ana Shandon**, el **Reloj de la Mentira** y la **Catedral Protestante de San Finbar**. Cena y alojamiento.

DÍA 6 CORK • KILLARNEY Y ANILLO DE KERRY • CORK

Desayuno. Salida hacia el **Condado de Kerry** para visitar su famoso anillo. Recorreremos una de las penínsulas más pintorescas del oeste de Irlanda, la **Península del Iveragh**. Los lagos interiores, producto de la última glaciación hace más de un millón de años atrás, le dieron la belleza que hoy tiene este lugar. Tiempo libre antes de regresar a la ciudad de **Cork**. Cena y alojamiento.

DÍA 7 CORK • KILKENNY • DUBLÍN

Desayuno. Salida hacia **Kilkenny** donde dispondremos de tiempo libre para tomar fotografías de su **Castillo**, construido en el medievo. Continuación hacia **Dublín**. Tiempo libre. Alojamiento.

DÍA 8 DUBLÍN

Desayuno y a la hora prevista, traslado al aeropuerto. Y con una cordial despedida, diremos... ¡Hasta pronto!

Puente Samuel Backett, Irlanda.

8 DÍAS **1.530$**

SALIDAS 2021

Mayo	3	
Junio	7	21
Julio	5	26
Agosto	9	
Septiembre	13	27
Octubre	18	

PRECIOS POR PERSONA EN DÓLARES

En habitación doble	1.530
Supl. habitación single	630

HOTELES PREVISTOS O SIMILARES

NT.	CIUDAD	HOTEL	CAT.
2	Dublín	Academy Plaza / Iveagh Gardens /	P
		Talbot Stillorgan	P
2	Galway	Connachat	P
2	Cork	Cork international / Radisson Blu	P
1	Dublín	Academy Plaza / Iveagh Gardens /	P
		Talbot Stillorgan	P

EL PRECIO INCLUYE

- 4 noches en régimen de media pensión.
- 3 noches en régimen de alojamiento y desayuno.
- Traslados de entrada y salida en Dublín.
- Tour panorámico de Dublín.
- Entradas incluidas en: Monasterio de Clonmacnoise, Acantilados de Moher, Abadía de Kylemmore y parada para hacer fotos exteriores en el Castillo de Killkenny y en la Roca de Cashel.
- Seguro turístico.

NOTAS

- Maleteros no incluidos.
- En la salida del 26 de julio, el tour se alojará en el condado de Galway.

¿SABÍAS QUE...?

- La gran mayoría de puertas en Dublín son de diferentes colores. A raíz de la afición por el alcohol de los irlandeses, cuenta la leyenda que el objetivo de los colores era que no confundieran su puerta con la del vecino cuando llegaban muy borrachos a casa. Incluso hay gente que va más allá de dicha leyenda, contando que se debe a que un hombre llegó borracho a casa, encontró a su mujer con otro hombre y los mató a ambos. Pero al día siguiente se dio cuenta de que en realidad había entrado en la casa de sus vecinos. La realidad es que esta peculiaridad nació como una falta de conformidad con sus enemigos británicos, ya que la reina Victoria mandó pintar todas las puertas de Reino Unido (hay que recordar que Irlanda fue parte del Reino Unido durante más de 700 años) de color negro cuando enviudó.

BRITISH

Cambio de guardia, Abadía de westminster, Londres.

Escultura en Trafalgar Square, Londres.

LIONS

LONDRES - OXFORD - STRATFORD - LIVERPOOL - GLASGOW - HIGHLANDS - EDIMBURGO - DURHAM - YORK - HARROGATE - CAMBRIDGE - LONDRES

7 DÍAS **1.510$**

SALIDAS 2021 / 2022

2021	Marzo	7	28			
	Abril	4	18			
	Mayo	16	23			
	Junio	6	20	27		
	Julio	4	11	18	25	
	Agosto	1	8	15	22	29
	Septiembre	12	26			
	Octubre	17				
	Noviembre	7				
	Diciembre	5				
2022	Enero	9				
	Febrero	6				
	Marzo	6				

PRECIOS POR PERSONA EN DÓLARES

En habitación doble	1.510
Supl. habitación single	530

HOTELES PREVISTOS O SIMILARES

NT.	CIUDAD	HOTEL	CAT.
1	Liverpool	Marriott Liverpool City Center	P
1	Glasgow	Marriott Glasgow / Jurys Inn Glasgow	P P
1	Highlands	Macdonald Aviemore / Highland Hotel Aviemore / Craiglynne	P P
2	Edimburgo	Holiday Inn Edinburg City center / Holiday Inn Edinburg Zoo / Apex Grassmarket / Braids Hill	P P P
1	Harrogate	Cedar Court / Yorkshire / Express by Holiday Inn	P P

EL PRECIO INCLUYE

- 3 noches en régimen de media pensión.
- 3 noches en régimen de alojamiento y desayuno.
- Entradas incluidas en: un colegio de Oxford, ruinas del Castillo de Urquhart, destilería de whisky, Castillo de Stirling y Castillo de Edimburgo y parada para hacer fotos exteriores de la Casa de Shakespeare.
- Seguro turístico.

NOTAS

- Puntos de recogida: Royal National (8:10 h), Melia White House (8:25 h), Amba Marble Arch (8:40 h), Royal Lancaster (9:00 h).
- Maleteros no incluidos.

¿SABÍAS QUE...?

- En la estatua de los Beatles en Liverpool, John Lennon lleva unas bellotas en la mano, que para él y su mujer eran el símbolo de la paz.

DÍA 1 LONDRES • OXFORD • STRATFORD • CHESTER • LIVERPOOL

Presentación y salida desde los diferentes puntos de recogida en Londres para el inicio del viaje hacia **Oxford**, donde realizaremos un breve recorrido a pie para admirar sus magníficos colegios universitarios. Continuación hacia **Stratford-Upon-Avon**, el lugar de nacimiento del dramaturgo William Shakespeare, donde realizaremos una visita panorámica. Continuaremos hacia **Chester** para iniciar un recorrido a pie. Seguiremos hacia **Liverpool**, cuna de los Beatles, para realizar una breve visita. Cena y alojamiento.

DÍA 2 LIVERPOOL • DISTRITO DE LOS LAGOS • GRETNA GREEN • GLASGOW

Desayuno. Nuestro recorrido nos llevará hacia el norte por el **Distrito de los Lagos**. A lo largo del Lago Grasmere atravesaremos la frontera con Escocia por **Gretna Green**, donde disfrutaremos de tiempo libre. Continuaremos hacia **Glasgow**, donde realizaremos la visita de la ciudad. Alojamiento.

DÍA 3 GLASGOW • LOCH LOMOND • FORT WILLIAM • LAGO NESS • INVERNESS • HIGHLANDS

Desayuno. Bordeando el **Loch Lomond** entraremos en las **Tierras Altas de Escocia**. Pasaremos por **Crianlarich** y llegaremos a **Fort William**. Tiempo libre. Por la tarde, tomaremos los márgenes del Lago Ness en busca de su ancestral huésped "Nessie". **Paseo en barco por el Lago Ness** (opcional). Visitaremos las **Ruinas Castillo de Urquhart**. Salida hacia **Inverness** para realizar un tour panorámico. Cena y alojamiento.

DÍA 4 HIGHLANDS • PITLOCHRY • STIRLING • EDIMBURGO

Después del desayuno, nos dirigiremos hacia **Pitlochry**. Allí visitaremos una **destilería de whisky**, donde conoceremos su método de preparación y degustaremos la bebida nacional escocesa. Continuaremos nuestro recorrido hacia **Callander** y **Stirling**, donde se originó uno de los enfrentamientos más importantes de las guerras de independencia entre Escocia e Inglaterra. Visitaremos el **Castillo de Stirling**, situado sobre un promontorio rocoso con impresionantes vistas. Tiempo libre. A continuación, salida hacia **Edimburgo**, donde efectuaremos una visita panorámica de la ciudad. Posibilidad de participar en una **cena escocesa** amenizada por el folklore típico escocés (opcional). Alojamiento.

DÍA 5 EDIMBURGO

Desayuno y día libre para disfrutar de esta encantadora ciudad. Entrada para visitar el **Castillo de Edimburgo** por su cuenta. Alojamiento.

DÍA 6 EDIMBURGO • JEDBURGH • DURHAM • YORK • HARROGATE

Desayuno. A través de los ondulantes paisajes de las **Tierras Bajas** nos dirigiremos a **Jedburgh**, escenario de luchas fronterizas, donde veremos los restos de su **Abadía benedictina**. Nuestra ruta continuará hacia la histórica ciudad de **Durham**, dominada por su magnífica **Catedral**. Tiempo libre. Continuación hacia **York**, ciudad con una amplia historia ligada a vikingos y sajones. Tiempo libre. Cena y alojamiento.

DÍA 7 HARROGATE • CAMBRIDGE • LONDRES

Desayuno. Nuestra ruta nos conducirá hacia el sur hasta llegar a la encantadora ciudad universitaria de **Cambridge**, donde destaca su belleza y riqueza arquitectónica. Dispondremos de tiempo libre. Regreso a **Londres** y con una cordial despedida, diremos... ¡Hasta pronto!

LONDRES - CAMBRIDGE - YORK - DURHAM - EDIMBURGO - GLASGOW - KILMARNOCK - DUBLÍN - GALWAY - CORK - LIVERPOOL - OXFORD - LONDRES

9 DÍAS **2.190$**

SALIDAS 2021 / 2022

2021	Marzo	14	28			
	Abril	18				
	Mayo	2	9	23	30	
	Junio	6	13	27		
	Julio	4	11	18	25	
	Agosto	8	22	29		
	Septiembre	12	26			
	Octubre	10	24			
	Noviembre	14				
	Diciembre	12				
2022	Enero	16				
	Febrero	13				
	Marzo	13				

PRECIOS POR PERSONA EN DÓLARES

En habitación doble	2.190
Supl. habitación single	630

HOTELES PREVISTOS O SIMILARES

NT.	CIUDAD	HOTEL	CAT.
1	Durham / Newcastle	Radisson Blu Durham / Copthorne Newcastle	P P
1	Edimburgo	Holiday Inn / Ibis Style / Marriott	P
1	Kilmarnock	Park Hotel / Mercure Ayr / Hallmark Irvine	P P
1	Dublín	Ballsbridge / Croke Park / Academy Plaza	P P
1	Galway	Connacht	P
1	Cork	Imperial / Kingsley	P
1	Dublín	Ballsbridge / Croke Park / Academy Plaza	P P
1	Liverpool	Aloft / Marriott	P

EL PRECIO INCLUYE

- 4 noches en régimen de media pensión.
- 4 noches en alojamiento y desayuno
- Cruces en barco entre Escocia e Irlanda y cruces en barco entre Irlanda y Gales.
- Entradas incluidas en: destilería de whisky, Monasterio de Clonmacnoise, Acantilados de Moher y Museo del Titanic y parada para hacer fotos exteriores de la Roca de Cashel y el Castillo de Alnwick.
- Seguro turístico.

NOTAS

- Puntos de recogida: Royal Lancaster (7:30 h), Amba Marble Arch (7:50 h), Melia White House (8:10 h), Royal National (8:30 h).
- Maleteros no incluidos.
- En la salida del 25 de julio, el tour se alojará en el condado de Galway.

DÍA 1 LONDRES • CAMBRIDGE • YORK • DURHAM / NEWCASTLE

Presentación e inicio del viaje desde los diferentes puntos de recogida en **Londres**. Salida hacia **Cambridge**, donde realizaremos un recorrido a pie. Salida hacia la ciudad de **York**, con tiempo para efectuar un pequeño recorrido por sus calles. Continuación hacia **Durham**, conocida por su maravillosa **Catedral** y también por su **Castillo**. Cena y alojamiento.

DÍA 2 NEWCASTLE/DURHAM • ALNWICK • EDIMBURGO

Desayuno. Salida hacia el norte en dirección al **Castillo de Alnwick**, donde realizaremos una visita panorámica. Contemplaremos los escenarios de películas como Harry Potter, Elizabeth o Robin Hood. Continuaremos hacia **Edimburgo**, donde realizaremos una panorámica. **Cena escocesa** amenizada por el folklore típico (opcional). Alojamiento.

DÍA 3 EDIMBURGO • STIRLING • TROSSACHS • GLASGOW • KILMARNOCK

Desayuno. Al medio día saldremos para visitar el **Parque Natural de Los Trossachs**, donde veremos espléndidos paisajes pasando por **Stirling**, **Callander** y los pasos de media montaña. Visitaremos una **destilería de whisky** donde podremos aprender su proceso de producción y degustar la famosa bebida nacional escocesa. Llegaremos a **Glasgow** para realizar un tour panorámico antes de salir hacia **Kilmarnock**. Cena y alojamiento.

DÍA 4 KILMARNOCK • BELFAST • DUBLÍN

Desayuno. Saldremos de **Kilmarnock** y tomaremos un barco para cruzar aguas irlandesas hasta llegar a **Belfast**, la capital de Irlanda del Norte. Aquí haremos una panorámica de la ciudad conociendo su pasado, para entender mejor su presente. Visitaremos el impresionante museo dedicado a recrear la historia del Titanic. Tiempo libre. Continuaremos por las **Montañas del Mourne** hasta llegar a **Dublín**, capital de la República de Irlanda, donde haremos un tour panorámico. Alojamiento.

DÍA 5 DUBLÍN • CLONMACNOISE • ATHLONE • GALWAY

Desayuno. Viaje al oeste de Irlanda. Visitaremos el **Monasterio de Clonmacnoise**. Pasaremos por **Athlone** con tiempo libre. Seguiremos hasta **Galway** conocida como la "Ciudad de las Tribus", donde haremos un tour panorámico a pie para conocer el **Arco de España**, la **Iglesia Protestante** y el **Castillo de Lynch**. Cena y alojamiento.

DÍA 6 GALWAY • ACANTILADOS DE MOHER • LIMERICK • CORK

Desayuno. Salida hacia los **Acantilados de Moher**, con 200 m de altura sobre el nivel del mar y 8 km de extensión. Continuación a **Limerick** con tiempo libre. Seguiremos hasta el condado de **Cork**. Realizaremos una panorámica pasando por la **Iglesia de Santa Ana Shandon**, el **Reloj de la Mentira** y la **Catedral Protestante de San Finbar**. Alojamiento.

DÍA 7 CORK • ROCA DE CASHEL • DUBLIN

Tras el desayuno iremos a la **Roca de Cashel**, fortaleza anterior a la invasión normanda, cedida al poder eclesiástico y ligada a mitologías de San Patricio, el patrón de Irlanda. Continuaremos hacia **Dublín**. Alojamiento.

DÍA 8 DUBLÍN • CONWY • LIVERPOOL

Desayuno. Saldremos para el puerto de **Dublín** y embarcaremos en el ferry para ir hacia **Gales** y **Conwy**, donde tendremos tiempo libre. Posibilidad de visitar su **Castillo** (opcional). Seguiremos hasta **Liverpool** donde realizaremos una panorámica de la ciudad cuna de 'The Beatles'. Cena y alojamiento.

DÍA 9 LIVERPOOL • STRATFORD • COTSWOLDS • OXFORD • LONDRES

Desayuno. Salida hacia **Stratford-Upon-Avon** con una breve panorámica y tiempo libre. Continuación a los pueblos de **Cotswolds** hasta **Oxford**, con un breve recorrido a pie. Salida hacia **Londres**. Y con una cordial despedida, diremos... ¡Hasta pronto!

ANGLO

Cabinas telefónicas típicas londinenses.

Vista del Castillo de Windsor en un día de otoño.

CASTILLOS

LONDRES - OXFORD - STRATFORD - LIVERPOOL - GLASGOW - HIGHLANDS - EDIMBURGO - DURHAM - YORK - HARROGATE - CAMBRIDGE - LONDRES

10 DÍAS 2.020$

SALIDAS 2021 / 2022

2021	Marzo	5	26			
	Abril	2	16			
	Mayo	14	21			
	Junio	4	18	25		
	Julio	2	9	16	23	30
	Agosto	6	13	20	27	
	Septiembre	10	24			
	Octubre	15				
	Noviembre	5				
	Diciembre	3				
2022	Enero	7				
	Febrero	4				
	Marzo	4				

PRECIOS POR PERSONA EN DÓLARES

En habitación doble	2.020
Supl. habitación single	830

HOTELES PREVISTOS O SIMILARES

NT.	CIUDAD	HOTEL	CAT.
2	Londres	President	P
1	Liverpool	Marriott	P
1	Glasgow	Marriott / Jurys Inn	P
1	Highlands	Macdonald Aviemore / Highland / Craiglynne	P P
2	Edimburgo	Holiday Inn / Apex Grassmarket / Braids Hill	P P
1	Harrogate	Cedar Court / Yorkshire / Holiday Inn Express	P P
1	Londres	President	P

EL PRECIO INCLUYE

- 3 noches en régimen de media pensión.
- 6 noches en régimen de alojamiento y desayuno.
- Traslados de entrada y salida del aeropuerto de Londres Heathrow. Se puede dar traslado desde otros aeropuertos con suplemento (consultar).
- Entradas incluidas en: un colegio de Oxford, ruinas del Castillo de Urquhart, destilería de whisky, Castillo de Stirling, Castillo de Edimburgo, parada exterior de la Casa de Shakespeare y tour panorámico de Londres.
- Seguro turístico.

NOTAS

- Maleteros no incluidos

¿SABÍAS QUE...?

- En Edimburgo, la histórica Iglesia de St. Giles en la Royal Mile, es singular por muchas razones, entre ellas, sus inusuales angelitos que son de los pocos en el mundo que tocan la gaita.

DÍA 1 LONDRES

Traslado desde el aeropuerto de **Londres** (Heathrow) al hotel. Alojamiento.

DÍA 2 LONDRES

Desayuno. Excursión panorámica de **Londres** para conocer **Westminster**, **Kensington**, **Mayfair** y **Belgravia**. Pararemos en el **Parlamento**, la **Abadía de Westminster**, el **Big Ben**, el **London Eye**, el **Royal Albert Hall** y el **Albert Memorial**. Tendremos la oportunidad de ver el cambio de guardia en el **Palacio de Buckingham** (siempre que opere). Recorreremos el **West End**, **Picadilly Circus** y **Trafalgar Square**. Alojamiento.

DÍA 3 LONDRES • OXFORD • STRATFORD • CHESTER • LIVERPOOL

Desayuno. Saldremos de **Londres** hacia el noroeste hasta llegar a **Oxford**, donde realizaremos un breve recorrido a pie. Continuación hacia **Stratford-Upon-Avon**, donde realizaremos una visita panorámica. Continuaremos a **Chester** para hacer un recorrido a pie. Saldremos para la visita panorámica en **Liverpool**, cuna de la más famosa banda de rock: The Beatles. Cena y alojamiento.

DÍA 4 LIVERPOOL • DISTRITO DE LOS LAGOS • GRETNA GREEN • GLASGOW

Desayuno. Salida por el **Distrito de los Lagos**. A lo largo del **Lago Grasmere** atravesaremos la frontera por **Gretna Green**. Continuaremos hacia **Glasgow**. A la llegada, breve visita de la ciudad. Alojamiento.

DÍA 5 GLASGOW • LOCH LOMOND • FORT WILLIAM • LAGO NESS • INVERNESS • HIGHLANDS

Desayuno. Bordeando los bellos márgenes del **Loch Lomond** nos adentraremos en las **Tierras Altas de Escocia** hasta llegar a **Fort William**. Tiempo libre. Por la tarde, tomaremos los márgenes del Lago Ness en busca de su ancestral huésped "Nessie". Posibilidad de hacer un **paseo en barco por el Lago Ness** (opcional) y visita a las **Ruinas del Castillo de Urquhart**. Salida hacia **Inverness** con tour panorámico. Cena y alojamiento.

DÍA 6 HIGHLANDS • PITLOCHRY • STIRLING • EDIMBURGO

Desayuno y salida por paisajes de montaña hacia **Pitlochry**. Allí visitaremos una **destilería de whisky**, donde conoceremos su método de preparación y degustaremos la bebida nacional escocesa. Continuaremos nuestro recorrido hacia **Callander** y **Stirling**. Visitaremos su **Castillo**. Tiempo libre. A continuación, salida hacia **Edimburgo** con visita panorámica. Posibilidad de participar en una **cena escocesa** amenizada por el folklore típico (opcional). Alojamiento.

DÍA 7 EDIMBURGO

Desayuno y día libre para disfrutar de la encantadora ciudad de **Edimburgo**. Entrada para visitar el **Castillo** por su cuenta. Alojamiento.

DÍA 8 EDIMBURGO • JEDBURGH • DURHAM • YORK • HARROGATE

Desayuno. Dejaremos **Edimburgo** por el sur y, a través de los ondulantes paisajes de las **Tierras Bajas**, nos dirigiremos a **Jedburgh**, donde veremos los restos de su **Abadía benedictina**. Continuaremos hacia la histórica ciudad de **Durham**. Tiempo libre y salida hacia **York**. Cena y alojamiento.

DÍA 9 HARROGATE • CAMBRIDGE • LONDRES

Desayuno. Salida hacia **Cambridge**. Tiempo libre y salida hacia **Londres**. Alojamiento.

DÍA 10 LONDRES

Desayuno y a la hora prevista, traslado al aeropuerto de **Heathrow**. Y con una cordial despedida, diremos... ¡Hasta pronto!

LONDRES - CAMBRIDGE - YORK - DURHAM - EDIMBURGO - GLASGOW - KILMARNOCK - DUBLÍN - GALWAY - CORK - LIVERPOOL - OXFORD - LONDRES

DÍA 1 LONDRES

Traslado desde el aeropuerto de **Londres** (Heathrow) al hotel. Alojamiento.

DÍA 2 LONDRES

Desayuno. Visita panorámica, donde visitaremos **Westminster**, **Kensington**, **Mayfair** y **Belgravia**. Pararemos en el **Parlamento**, la **Abadía de Westminster**, el **Big Ben**, el **London Eye**, el **Royal Albert Hall** y el **Albert Memorial**. Veremos el cambio de guardia en el **Palacio de Buckingham** (siempre que opere). Recorreremos el **West End Picadilly Circus** y **Trafalgar Square**. Alojamiento.

DÍA 3 LONDRES • CAMBRIDGE • YORK • DURHAM/NEWCASTLE

Desayuno. Salida hacia **Cambridge** para un recorrido a pie. Continuación a **York**. Tiempo libre. Salida a **Durham**. Cena y alojamiento.

DÍA 4 NEWCASTLE/DURHAM • ALNWICK • EDIMBURGO

Desayuno. Salida al **Castillo de Alnwick** para una visita panorámica. Continuaremos hasta **Edimburgo**, para realizar la panorámica. **Cena escocesa** amenizada por el folklore típico (opcional). Alojamiento.

DÍA 5 EDIMBURGO • STIRLING • TROSSACHS • GLASGOW • KILMARNOCK

Desayuno. Salida al **Parque Natural de Los Trossachs**, pasando por **Stirling**, **Callander** y los pasos de montaña. Visitaremos una **destilería de whisky** donde aprenderemos de su producción y degustaremos la bebida nacional escocesa. Llegaremos a **Glasgow** para un tour panorámico antes de salir hacia **Kilmarnock**. Cena y alojamiento.

DÍA 6 KILMARNOCK • BELFAST • DUBLÍN

Desayuno. Salida de **Kilmarnock** para tomar un barco hasta **Belfast**. Visita panorámica. Tiempo libre. Continuando por las **Montañas del Mourne** llegaremos a **Dublín**, donde haremos una panorámica. Alojamiento.

DÍA 7 DUBLÍN • CLONMACNOISE • ATHLONE • GALWAY

Después del desayuno visitaremos el **Monasterio de Clonmacnoise**, situado frente al río Shannon. Pasaremos por **Athlone** donde disfrutaremos de tiempo libre. Seguiremos hasta **Galway** conocida como la "Ciudad de las Tribus". Aquí haremos un tour panorámico a pie. Cena y alojamiento.

DÍA 8 GALWAY • ACANTILADOS DE MOHER • LIMERICK • CORK

Desayuno. Salida hacia los **Acantilados de Moher**. Continuaremos a **Limerick**. Tiempo libre. Seguiremos al condado de **Cork**. Realizaremos una panorámica pasando por lugares como la famosa **Iglesia de Santa Ana Shandon**, el **Reloj de la Mentira** y la **Catedral Protestante de San Finbar**. Alojamiento.

DÍA 9 CORK • ROCA DE CASHEL • DUBLÍN

Tras el desayuno iremos a visitar la **Roca de Cashel**, fortaleza anterior a la invasión normanda, que está ligada a mitologías locales de San Patricio, el patrón de Irlanda. Continuaremos hacia **Dublín**. Alojamiento.

DÍA 10 DUBLÍN • CONWY • LIVERPOOL

Desayuno. Salida al puerto de **Dublín** y embarque en el ferry para cruzar hacia Gales hasta llegar a **Conwy** para visitar su **Castillo** (opcional). Seguiremos hasta **Liverpool** para una panorámica. Cena y alojamiento.

DÍA 11 LIVERPOOL • STRATFORD • COTSWOLDS • OXFORD • LONDRES

Desayuno. Nuestro circuito nos llevará hacia **Stratford-Upon-Avon**. Breve panorámica y continuación a **Oxford** para un breve recorrido a pie. Salida a **Londres**. Alojamiento.

DÍA 12 LONDRES

Desayuno y, a la hora prevista, traslado al aeropuerto de Heathrow. Y con una cordial despedida, diremos... ¡Hasta pronto!

12 DÍAS 2.850$

SALIDAS 2021 / 2022

2021	Marzo	12	26			
	Abril	16	30			
	Mayo	7	21	28		
	Junio	4	11	25		
	Julio	2	9	16	23	
	Agosto	6	20	27		
	Septiembre	10	24			
	Octubre	8	22			
	Noviembre	12				
	Diciembre	10				
2022	Enero	14				
	Febrero	11				
	Marzo	11				

PRECIOS POR PERSONA EN DÓLARES

En habitación doble	2.850
Supl. habitación single	1.180

HOTELES PREVISTOS O SIMILARES

NT.	CIUDAD	HOTEL	CAT.
2	Londres	Hilton London Kensington / Copthorne Tara / Imperial	P P
1	Durham / Newcastle	Radisson Blu Durham / Copthorne Newcastle	P P
1	Edimburgo	Holiday Inn / Ibis Style / Marriott	P
1	Kilmarnock	Park Hotel / Mercure Ayr / Hallmark Irvine	P P
1	Dublín	Ballsbridge / Croke Park / Academy Plaza	P P
1	Galway	Connacht	P
1	Cork	Imperial / Kingsley	P
1	Dublín	Ballsbridge / Croke Park / Academy Plaza	P P
1	Liverpool	Aloft / Marriott	P
1	Londres	Hilton London Kensington / Copthorne Tara / Imperial	P P

EL PRECIO INCLUYE

- Traslados entrada/salida aeropuerto Heathrow. Se puede dar traslado desde otros aeropuertos con suplemento (consultar).
- 4 noches en régimen de media pensión.
- 7 noches en alojamiento y desayuno
- Cruces en barco entre Escocia e Irlanda y cruces en barco entre Irlanda y Gales.
- Entradas incluidas en: destilería de whisky, Monasterio de Clonmacnoise, Acantilados de Moher, Museo del Titanic, parada en Roca de Cashel y Alnwick Castle para fotografiar y tour panorámico de Londres.
- Seguro turístico.

NOTAS

- Maleteros no incluidos.
- En la salida del 23 de julio, el tour se alojará en el condado de Galway.

ZARES

Catedral de San Isaac, San Petersburgo.

Panorámica de Estocolmo.

SCANDIA

CIRCUITO EN PRIVADO

HELSINKI - SAN PETERSBURGO - MOSCÚ

9 DÍAS DESDE **1.350$**

SALIDAS 2021

Junio	13	20	27		
Julio	4	11	18	25	
Agosto	1	8	15	22	29
Septiembre	5	12	19	26	

PRECIOS POR PERSONA EN DÓLARES

En habitación doble	1.480	1.350
Supl. habitación single	705	580

HOTELES PREVISTOS O SIMILARES

NT.	CIUDAD	HOTEL	CAT.
2	Helsinki	Radisson Blue Seaside	P
3	San Petersburgo	Sokos Vasilievsky	P
3	Moscú	Azimut Smolenskaya	P

EL PRECIO INCLUYE

- Autocar o minibús de primera clase.
- Servicio de guía exclusivo en castellano.
- Desayuno diario.
- Encuentro de bienvenida con champaña-cóctel o zumo.
- Paquete personalizado de bienvenida.
- Visitas según itinerario.
- Entradas en la Iglesia de la Roca en Helsinki, la Fortaleza de Pedro y Pablo en San Petersburgo y el Kremlin de Moscú.
- Billete para el tren Sapsan de San Petersburgo a Moscú (2ª clase).
- Servicios de maletero en los hoteles y estaciones de tren.
- Seguro turístico.

NOTAS

- Consultar suplemento media pensión.
- Consultar suplemento traslados de entrada y salida.

¿SABÍAS QUE...?

- La Catedral de San Basilio en Moscú fue ordenada construir por el zar Iván el Terrible, y fue realizada entre 1555 y 1561. Su objetivo era la conmemoración de la anexión de Kazán. Según cuenta la leyenda, Iván el Terrible ordenó cegar a los arquitectos que crearon este templo de extraordinaria belleza para que no pudiesen repetir el proyecto, ni hacer uno mejor.

DÍA 1 HELSINKI (domingo)

Llegada a **Helsinki**, traslado por su cuenta al hotel. Alojamiento.

DÍA 2 HELSINKI (lunes)

Desayuno. Salida para realizar la visita que nos llevará alrededor de los puertos, la calle central de **Mannerheim**, el edificio del **Parlamento**, la **Plaza Finlandia**, el **Monumento de Sibelius** y la **Iglesia excavada en roca**. Alojamiento.

DÍA 3 HELSINKI • SAN PETERSBURGO (martes)

Desayuno. Tras cruzar la frontera con Rusia, llegaremos a **Viborg**, donde realizaremos una corta parada para tomar fotos y disfrutar de tiempo libre. Continuación hasta llegar a **San Petersburgo**. Llegada y alojamiento.

DÍA 4 SAN PETERSBURGO (miércoles)

Desayuno. San Petersburgo es una ciudad asombrosa, que nos fascinará nada más llegar. Sus palacios y museos imperiales gozan de fama mundial. Durante el paseo de la mañana conoceremos todos los esplendores de la ciudad: la **Fortaleza de Pedro y Pablo**, el **Palacio de Invierno**, la **Catedral de San Isaac**, la **Iglesia de San Salvador Ensangrentado**, el **Convento de Nevsky** y mucho más. Alojamiento.

DÍA 5 SAN PETERSBURGO (jueves)

Desayuno. Día libre para disfrutar por su cuenta de esta asombrosa ciudad o realizar alguna excursión opcional. Alojamiento.

DÍA 6 SAN PETERSBURGO • MOSCÚ (viernes)

Desayuno. Salida para realizar un **crucero por los canales**. Por la tarde, traslado a la estación de ferrocarril para tomar el tren de alta velocidad Sapsan hacia **Moscú**. El paseo del tren nos llevará por paisajes rusos interminables a lo largo del río Volga. Llegada y alojamiento.

DÍA 7 MOSCÚ (sábado)

Desayuno. Realizaremos la visita de la ciudad, incluyendo todos los esplendores de la misma: la **Plaza Roja**, la **Plaza del Teatro Bolshoi**, las **Colinas del Gorrión** con la **Universidad** y el **Kremlin** con una visita a las **catedrales**. Alojamiento.

DÍA 8 MOSCÚ (domingo)

Desayuno. Día libre para disfrutar por su cuenta de la ciudad, realizar compras o alguna excursión opcional. Alojamiento.

DÍA 9 MOSCÚ (lunes)

Desayuno. Y con una cordial despedida, diremos... ¡Hasta pronto!

Catedral de San Basilio, Moscú.

COPENHAGE - OSLO - EIDFJORD - BERGEN - STALHEIM - FLAAM - FAGERNES - OSLO - ESTOCOLMO

10 DÍAS **3.605$**

SALIDAS 2021

Junio	3	17		
Julio	1	15	22	27
Agosto	5	19	31	
Septiembre	9			

PRECIOS POR PERSONA EN DÓLARES

En habitación doble	3.605
Supl. habitación single	1.350

HOTELES PREVISTOS O SIMILARES

NT.	CIUDAD	HOTEL	CAT.
1	Copenhage	Scandic Copenhaguen	P
1	Navegación	Ferry nocturno	TS
1	Eidfjord	Quality Voringfoss	P
1	Bergen	Scandic Ornen	P
1	Stalheim	Stalheim	P
1	Fagernes	Scandic Valdres	P
1	Oslo	Thon Opera	P
2	Estocolmo	Scandic Grand Central	P

EL PRECIO INCLUYE

- Traslado de llegada y salida.
- Desayuno diario y 3 cenas.
- Guía acompañante durante todo el recorrido.
- Transporte en ferry nocturno Copenhague – Oslo.
- Transporte en autocar o minibús.
- Visitas según programa.
- Seguro de viaje.

EL PRECIO NO INCLUYE

- Bebidas y extras.
- Servicios no mencionados en el programa
- Maleteros.

NOTAS

- Circuito en privado para un mínimo 6 personas y un máximo de 12 personas.

¿SABÍAS QUE...?

- En Estocolmo, las estaciones de metro se encuentran adornadas con pinturas, esculturas y mosaicos. Disponen de más de 16000 pinturas, 30000 esculturas y artesanías. Y, además, suelen albergar hermosas y atractivas obras, convirtiéndose así en una galería de arte espectacular.

DÍA 1 COPENHAGUE

Llegada al aeropuerto de **Copenhague**. Traslado al hotel y encuentro con su guía acompañante. Alojamiento.

DÍA 2 COPENHAGUE • OSLO

Desayuno. Por la mañana, visita panorámica de la ciudad. Recorreremos la **Plaza del Ayuntamiento**, donde la famosa calle peatonal **"Stroget"** comienza, el **Tivoli** con sus jardines, la **Nueva Glyptoteca Carlsberg** y el **Museo Nacional**. A continuación, veremos la antigua **Bolsa de Valores** y la **Iglesia Naval**, la **Plaza Nueva del Rey**, hogar del **Teatro Real Danés** con su mundialmente famoso ballet, la zona del viejo canal, **"Nyhavn"**, finalizando con la escultura de **La Sirenita**. Por la tarde embarcaremos en el ferry nocturno hacia **Oslo**. Cena y alojamiento a bordo.

DÍA 3 OSLO • EIDFJORD

Desayuno a bordo. Después de desembarcar, a través de **Honefoss** y **Nesbyen**, disfrutaremos de un paisaje alternado con bosques de pinos y lagos. Llegaremos al hermoso **valle de Hallingdal** y pasaremos por **Gol y Geilo**, pequeños pueblos rodeados de montañas. Continuación hasta llegar a **Hardangervidda**, donde visitaremos la **cascada de Voringfossen** para continuar hacia **Eidfjor**. Cena y alojamiento.

DÍA 4 EIDFJORD • BERGEN

Desayuno. Salida hacia el espléndido fiordo de **Hardanger**, cruzando por el **Puente de Hardanger**, uno de los puentes suspendidos más largos del mundo. Bordeando el fiordo, pasaremos por **Norheimsund** hasta llegar a **Bergen**, conocida como la capital de los fiordos. A la llegada realizaremos la visita de la ciudad. Alojamiento.

DÍA 5 BERGEN • STALHEIM

Desayuno. Disfrutaremos de tiempo libre y, a la hora prevista, salida hacia la histórica ciudad de **Voss**, con su fondo de montañas cubiertas de nieve. Después de una breve parada, continuaremos hacia el **valle de Naeroy**. Cena y alojamiento.

DÍA 6 STALHEIM • FLAAM • FAGERNES

Desayuno y salida hasta **Gudvangen**. Realizaremos una travesía en ferry por el fiordo de **Naeroy**, uno de los más estrechos y bellos del mundo. Llegaremos a **Flaam** para disfrutar de tiempo libre o realizar la visita opcional a **Flaamsbana**, recorriendo en tren los bellos paisajes de los fiordos noruegos. Continuación al hotel. Alojamiento.

DÍA 7 FAGERNES • OSLO

Desayuno. Salida hacia **Oslo**, dejando atrás la zona de fiordos. A la llegada realizaremos la visita panorámica de la ciudad situada junto al fiordo de Oslo. Destaca la **Ópera** y su espectacular terraza al aire libre antes de continuar al **Parque Vigeland** con las **esculturas de Gustav Vigeland**, el **Palacio Real** y la calle principal, **Karl Johan**. Alojamiento.

DÍA 8 OSLO • ESTOCOLMO

Después del desayuno, continuación a **Estocolmo** (en tren o autobús). Noruega nos despide tras un magnífico trayecto por su espléndida naturaleza. Atravesaremos bellos bosques escandinavos por la región de **Varmland** hasta llegar a **Karlsdtad**, tierra de leyendas suecas. Tiempo libre antes de continuar hacia **Estocolmo**. Alojamiento.

DÍA 9 ESTOCOLMO

Después del desayuno realizaremos la visita panorámica de la ciudad, también llamada "La Belleza sobre el Agua". Pasaremos por el **casco antiguo**, el **Ayuntamiento**, donde se celebra todos los años en diciembre el banquete de la entrega del Premio Nobel, el ambiente medieval de la ciudad vieja **"Gamla Stan"** con su **Catedral**, **Stortorget**, donde tuvo lugar "la Batalla de Sangre de Estocolmo" y **Fjallgatan**, donde disfrutaremos de pintorescas vistas. Alojamiento.

DÍA 10 ESTOCOLMO

Desayuno. A la hora prevista, traslado al aeropuerto y con una cordial despedida, diremos... ¡Hasta pronto!

NEVA

Puesta de sol en San Petersburgo.

SAN PETERSBURGO - MOSCÚ

7 DÍAS
DESDE **965$**

SALIDAS 2021

Junio	1	8	15	22	29
Julio	6	13	20	27	
Agosto	3	10	17	24	31
Septiembre	7	14	21	28	
Octubre	5				

PRECIOS POR PERSONA EN DÓLARES

En habitación doble	1.095	965
Supl. habitación single	580	450

HOTELES PREVISTOS O SIMILARES

NT.	CIUDAD	HOTEL	CAT.
3	San Petersburgo	Sokos Vasilievsky	P
3	Moscú	Azimut Smolenskaya	P

EL PRECIO INCLUYE

- Autocar o minibús de primera clase.
- Servicio de guía exclusivo en castellano.
- Desayuno diario.
- Encuentro de bienvenida con champaña-cóctel o zumo.
- Paquete personalizado de bienvenida.
- Visitas según itinerario.
- Entradas en la Fortaleza de Pedro y Pablo en San Petersburgo y el Kremlin de Moscú.
- Billete para el tren Sapsan de San Petersburgo a Moscú (2ª clase).
- Servicios de maletero en los hoteles y estaciones de tren.
- Seguro turístico.

NOTAS

- Consultar suplemento media pensión.
- Consultar suplemento traslados de entrada y salida.

¿SABÍAS QUE...?

- Las "noches blancas" de San Petersburgo son desde principios de junio hasta mediados de julio. Se llaman así porque durante este período apenas anochece y hay tanta luz como si fuera de día.
- Uno de los edificios más emblemáticos de San Petersburgo es el Palacio del Ermitage. Aunque hace muchos años que no viven los zares, tiene unos curiosos inquilinos en sus sótanos: se trata de cincuenta gatos, descendientes directos de los que pertenecieron al último monarca ruso, Nicolás II. También fueron inquilinos del Ermitage los cuidadores de este durante la Segunda Guerra Mundial. Se quedaron a vivir allí para apagar los posibles incendios o reparar los daños que pudieran ocurrir durante los ataques alemanes. Gracias a ellos seguimos disfrutando hoy en día de sus espectaculares colecciones de arte.

DÍA 1 SAN PETERSBURGO
(martes)

Llegada a **San Petersburgo**, traslado por su cuenta al hotel. Alojamiento.

DÍA 2 SAN PETERSBURGO
(miércoles)

Desayuno. San Petersburgo es una ciudad asombrosa. Sus palacios y museos imperiales gozan de fama mundial y el río Neva y su conjunto de canales otorgan a la ciudad una belleza única. Durante el paseo de la mañana conoceremos todos los esplendores de la ciudad: la **Fortaleza de Pedro y Pablo**, el **Palacio de Invierno**, la **Catedral de San Isaac**, la **Iglesia de San Salvador Ensangrentado**, el **Convento de Nevsky** y mucho más. Alojamiento.

DÍA 3 SAN PETERSBURGO
(jueves)

Desayuno. Día libre para disfrutar por su cuenta de esta asombrosa ciudad o realizar alguna excursión opcional. Alojamiento.

DÍA 4 SAN PETERSBURGO • MOSCÚ (viernes)

Desayuno. Salida para realizar un **crucero por los canales**. Por la tarde, traslado a la estación de ferrocarril para subir a bordo del tren de alta velocidad Sapsan para **Moscú**. El paseo del tren nos llevará por paisajes rusos interminables a lo largo del río Volga. Llegada y alojamiento.

DÍA 5 MOSCÚ (sábado)

Desayuno. Realizaremos la visita de Moscú, una de las ciudades más vibrantes y sorprendentes de Europa. A orillas del río Moscova, sus edificios y monumentos permiten viajar a su pasado comunista y zarista, es uno de los centros culturales más importantes del mundo. Su maravillosa arquitectura religiosa, sus concurridas zonas comerciales y los espacios verdes convierten la visita a esta ciudad en una experiencia asombrosa e inolvidable. Durante el recorrido conoceremos todos los esplendores de la misma: la **Plaza Roja**, la **Plaza del Teatro Bolshoi**, las **Colinas del Gorrión** con la **Universidad** y el **Kremlin** con una visita a las **catedrales**. Alojamiento.

DÍA 6 MOSCÚ (domingo)

Desayuno. Día libre para disfrutar por su cuenta de la ciudad, realizar compras o alguna excursión opcional. Alojamiento.

DÍA 7 MOSCÚ (lunes)

Desayuno. Y con una cordial despedida, diremos... ¡Hasta pronto!

Catedral de San Basilio y Torre Spassky, Plaza Roja de Moscú.

Panorámica de Vilna, Lituania.

BÁLTICO

VILNA - RIGA - TALLÍN

DÍA 1 VILNA (domingo)

Llegada a **Vilna**, traslado por su cuenta al hotel. Alojamiento.

DÍA 2 VILNA (lunes)

Desayuno. Salida para realizar la visita a pie del casco viejo con la **Catedral de Vilna**, la **Torre de Gediminas**, la **Iglesia de Pedro y Pablo**, la **Iglesia de Santa Ana**, la **Universidad** y las **Puertas del Alba**. Tiempo libre. Alojamiento.

DIA 3 VILNA • RIGA (martes)

Desayuno. Salida hacia la **Colina de Cruces**, uno de los sitios más santos de la Lituania católica. Después, cruzaremos a **Letonia** para llegar al magnífico **Palacio de Rundale**, la ex-residencia de verano del Duque de Courlandia. Después de una visita guiada por el palacio, viajaremos por las colinas hacia **Riga**. Llegada y alojamiento.

DÍA 4 RIGA (miércoles)

Desayuno. Saldremos para comenzar nuestra visita a pie de la ciudad, recorriendo el **Castillo de Riga**, la **Catedral del Domo**, la **Iglesia de San Pedro**, los **Portones Suecos**, los **Tres Hermanos**, las **casas de los Gremios** y la **Estatua de la Libertad**. Tiempo libre. Alojamiento.

DÍA 5 RIGA (jueves)

Desayuno. Salida hacia el **Parque Nacional de Gauja** y la ciudad de **Sigulda**. Escucharemos la leyenda letona medieval sobre la **Rosa de Turaida** y descubriremos la **Lápida de Maja**, apreciaremos también las ruinas del **Castillo del Orden Teutónico** y la misteriosa **Cueva de Gutman**. Regreso al hotel. Alojamiento.

DÍA 6 RIGA • TALLIN (viernes)

Desayuno. Nuestro viaje continúa por la carretera costera. Haremos una corta parada en la ciudad-balneario de **Parnu**. Continuaremos a través de los bosques de Estonia hasta llegar a su capital, **Tallin**. Alojamiento.

DÍA 7 TALLIN (sábado)

Desayuno y visita de la ciudad, recorriendo las **Murallas medievales** y, en el **casco viejo**, el **Castillo de Toompea**, la **Catedral del Domo**, la **Catedral de Alexander Nevsky**, el **Ayuntamiento** medieval y el **pasillo medieval del Gran Gremio**. Alojamiento.

DÍA 8 TALLIN (domingo)

Desayuno. Y con una cordial despedida, diremos... ¡Hasta pronto!

8 DÍAS **850$**

SALIDAS 2021

Marzo	28				
Abril	11	25			
Mayo	2	23	30		
Junio	6	13	20	27	
Julio	4	11	18	25	
Agosto	1	8	15	22	29
Septiembre	5	12	19	26	
Octubre	3	10			

PRECIOS POR PERSONA EN DÓLARES

En habitación doble	850
Supl. habitación single	385

HOTELES PREVISTOS O SIMILARES

NT.	CIUDAD	HOTEL	CAT.
2	Vilna	Radisson Blu Lietuva	P
3	Riga	Tallink Riga	P
2	Tallin	Tallink City	P

EL PRECIO INCLUYE

- Autocar o minibús de primera clase con servicio Wi-Fi.
- Servicio de guía exclusivo en castellano.
- Desayuno diario.
- Encuentro de bienvenida con champaña-cóctel o zumo.
- Paquete personalizado de bienvenida.
- Visitas según itinerario.
- Entradas a la Iglesia de Pedro y Pablo en Vilna, el Palacio de Rundale, Castillo de Turaida y el pasillo medieval del Gran Gremio en Tallin.
- Seguro turístico.

NOTAS

- Consultar suplemento media pensión y pensión completa.
- Consultar suplemento traslados de entrada y salida.

¿SABÍAS QUE...?

- El centro histórico de la ciudad de Riga fue declarado Patrimonio de la Humanidad por la Unesco en 1997, gracias a sus edificios Art Nouveau y a la fusión de estilos arquitectónicos, donde coexisten torres de iglesias de la Edad Media, monumentos del siglo XIX y un marcado racionalismo estructural soviético.
- El casco antiguo de Tallin, capital de Estonia, está repleto de casas y callejones medievales y todavía está protegido por los restos de la muralla de la ciudad. Todo esto hace que Tallin sea considerada la ciudad medieval mejor conservada del norte de Europa.

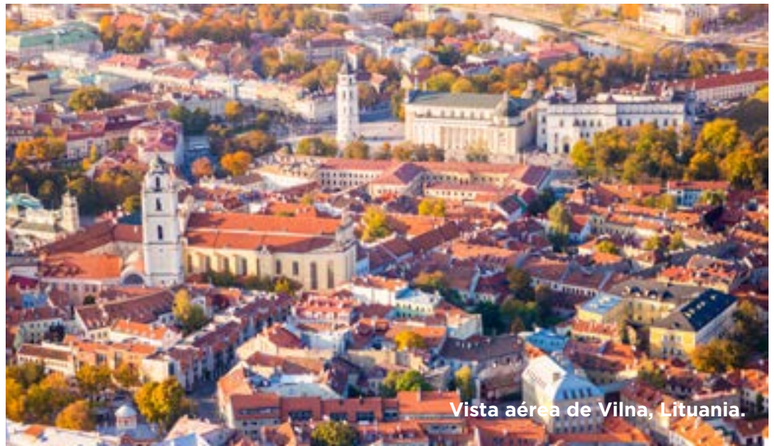

Vista aérea de Vilna, Lituania.

KREMLIN

Kremlin frente al río Moscova, Moscú.

VILNA - RIGA - TALLIN - HELSINKI SAN PETERSBURGO - MOSCÚ

DÍA 1 VILNA (domingo)

Llegada a **Vilna**, traslado por su cuenta al hotel. Alojamiento.

DÍA 2 VILNA (lunes)

Desayuno. Salida para realizar la visita a pie del **casco viejo** con la **Catedral**, la **Torre de Gediminas**, la **Iglesia de Pedro y Pablo**, la **Iglesia de Santa Ana**, la **Universidad** y las **Puertas del Alba**. Tiempo libre. Alojamiento.

DÍA 3 VILNA • RIGA (martes)

Desayuno. Salida hacia la **Colina de Cruces**, uno de los sitios más santos de la Lituania católica. Después cruzaremos a Letonia para llegar al magnífico **Palacio de Rundale**, la ex residencia de verano del Duque de Courlandia. Después de una visita guiada por el palacio viajaremos por las colinas hacia **Riga**. Llegada y alojamiento.

DÍA 4 RIGA (miércoles)

Desayuno. Comenzaremos nuestra visita a pie de la ciudad recorriendo el **Castillo de Riga**, la **Catedral del Domo**, la **Iglesia de San Pedro**, los **Portones Suecos**, los **Tres Hermanos**, las **casas de los Gremios** y la **Estatua de la Libertad**. Tiempo libre. Alojamiento.

DÍA 5 RIGA (jueves)

Desayuno y salida al **Parque Nacional** de **Gauja** y la ciudad de **Sigulda**. Escucharemos la leyenda letona medieval sobre la **Rosa de Turaida** y descubriremos la **Lápida de Maja**, apreciaremos las **Ruinas del Castillo del Orden Teutónico** y la misteriosa **Cueva de Gutman**. Regreso al hotel. Alojamiento.

DÍA 6 RIGA • TALLIN (viernes)

Desayuno. Nuestro viaje continúa por la carretera costera, haciendo una corta parada en la ciudad-balneario de **Parnu**. Continuaremos a través de los bosques de Estonia hasta llegar a su capital **Tallin**. Alojamiento.

DÍA 7 TALLIN (sábado)

Desayuno y visita de la ciudad, recorriendo las **Murallas medievales** y, en el **casco viejo**, el **Castillo de Toompea**, la **Catedral del Domo**, la **Catedral de Alexander Nevsky**, el **Ayuntamiento** medieval y el **pasillo medieval del Gran Gremio**. Alojamiento.

DÍA 8 TALLIN • HELSINKI (domingo)

Desayuno. A continuación tomaremos el ferry a **Helsinki** donde disfrutaremos de un refrescante viaje a través del archipiélago. Llegada, traslado al hotel y alojamiento.

DÍA 9 HELSINKI (lunes)

Desayuno. Salida para realizar la visita que nos llevará alrededor de los puertos, por la calle central de **Mannerheim** y por el **Edificio del Parlamento**, la **Plaza Finlandia**, el **Monumento de Sibelius** y la **Iglesia excavada en roca**. Alojamiento.

DÍA 10 HELSINKI • SAN PETERSBURGO (martes)

Desayuno. Después de cruzar la frontera con Rusia, llegaremos a **Viborg**, donde realizaremos una corta parada para tomar fotos y disfrutar de tiempo libre. Continuación a **San Petersburgo**. Llegada y alojamiento.

DÍA 11 SAN PETERSBURGO (miércoles)

Desayuno. San Petersburgo es una ciudad asombrosa. Sus palacios y museos imperiales gozan de fama mundial, mientras el río Neva y sus muchos canales dotan a la ciudad de una belleza única. Durante el paseo de la mañana conoceremos todos los esplendores de la ciudad: la **Fortaleza de Pedro y Pablo**, el **Palacio de Invierno**, la **Catedral de San Isaac**, la **Iglesia de San Salvador Ensangrentado**, el **Convento de Nevsky** y mucho más. Alojamiento.

DÍA 12 SAN PETERSBURGO (jueves)

Desayuno. Día libre para disfrutar por su cuenta de esta asombrosa ciudad o realizar alguna excursión opcional. Construida por Pedro el Grande, San Petersburgo es una de las ciudades más hermosas del mundo. Sus palacios y catedrales, las cúpulas doradas que brillan con el sol, sus puentes sobre canales y hasta la naturaleza, con sus "noches blancas", la envuelven en una atmósfera mágica y misteriosa. Recorrer la **Avenida Nevsky** es dar un paseo a lo largo de la historia de San Petersburgo. Ciudad con un potente pasado por la que parece no pasar el tiempo. Construida a modo de escaparate para mostrar al mundo el poder de la Rusia imperial, constituye un importante centro artístico y cultural gracias a los valiosos monumentos y museos, es una ciudad sacada de un cuento de hadas y, como no podría ser de otro modo, cuenta con palacios de ensueño conservados a la perfección, como el encantador **Palacio de Peterhof**, el **Palacio de Invierno** o el **Palacio de Catalina**. Alojamiento.

DÍA 13 SAN PETERSBURGO • MOSCÚ (viernes)

Desayuno. Salida para realizar un **crucero por los canales**. Por la tarde traslado a la estación de ferrocarril para abordar el tren de alta velocidad Sapsan hacia **Moscú**. El paseo del tren nos lleva por paisajes rusos interminables a lo largo del río Volga. Llegada y alojamiento.

DÍA 14 MOSCÚ (sábado)

Desayuno. Realizaremos la visita de la ciudad, incluyendo todos los esplendores de la misma: la **Plaza Roja**, la **Plaza del Teatro Bolshoi**, las **Colinas del Gorrión** con la **Universidad** y **Kremlin** con visita a las **catedrales**. Alojamiento.

DÍA 15 MOSCÚ (domingo)

Desayuno y día libre para disfrutar por su cuenta de la ciudad, realizar compras o alguna excursión opcional. Es una de las ciudades más vibrantes de Europa oriental, sus edificios y monumentos permiten viajar al pasado comunista y zarista, mientras que sus museos, teatros y galerías de arte hacen de esta ciudad uno de los centros culturales más importantes del mundo. Alojamiento.

DIA 16 MOSCÚ (lunes)

Desayuno. Y con una cordial despedida, diremos... ¡Hasta pronto!

16 DÍAS DESDE **2.445$**

SALIDAS 2021

Junio	6	13	20	27	
Julio	4	11	18	25	
Agosto	1	8	15	22	29
Septiembre	5	12	19		

PRECIOS POR PERSONA EN DÓLARES

En habitación doble	2.575	2.445
Supl. habitación single	1.095	965

HOTELES PREVISTOS O SIMILARES

NT.	CIUDAD	HOTEL	CAT.
2	Vilna	Radisson Blu Lietuva	P
3	Riga	Tallink Riga	P
2	Tallin	Tallink City	P
2	Helsinki	Radisson Blue Seaside	P
3	San Petersburgo	Sokos Vasilievsky	P
3	Moscú	Azimut Smolenskaya	P

EL PRECIO INCLUYE

- Autocar o minibús de primera clase.
- Servicio de guía exclusivo en castellano.
- Desayuno diario.
- Encuentro de bienvenida con champaña-cóctel o zumo.
- Paquete personalizado de bienvenida.
- Visitas según itinerario.
- Entradas a: la Iglesia de Pedro y Pablo, el Palacio de Rundale, Gran Gremio medieval en Tallin, la Iglesia de la Roca en Helsinki, la Fortaleza de Pedro y Pablo en San Petersburgo y el Kremlin de Moscú.
- Boleto de barco Tallin-Helsinki (2ª clase).
- Billete para el tren Sapsan de San Petersburgo a Moscú (2ª clase).
- Seguro turístico.

NOTAS

- Consultar suplemento media pensión.
- Consultar suplemento traslados de entrada y salida.

¿SABÍAS QUE...?

- En Finlandia, donde la nieve es parte de la vida cotidiana, durante unos cuantos meses al año el lenguaje, generación tras generación, se ha tenido que adaptar a ello. Es por esto que hoy en día en finlandés existen más de 40 palabras para designar diferentes tipos de nieve.
- Debido a los durísimos inviernos de Helsinki, el suelo de muchas de las calles principales está calefactado, por lo que la temperatura aumenta sustancialmente, dejando charcos de agua donde debería haber nieve.

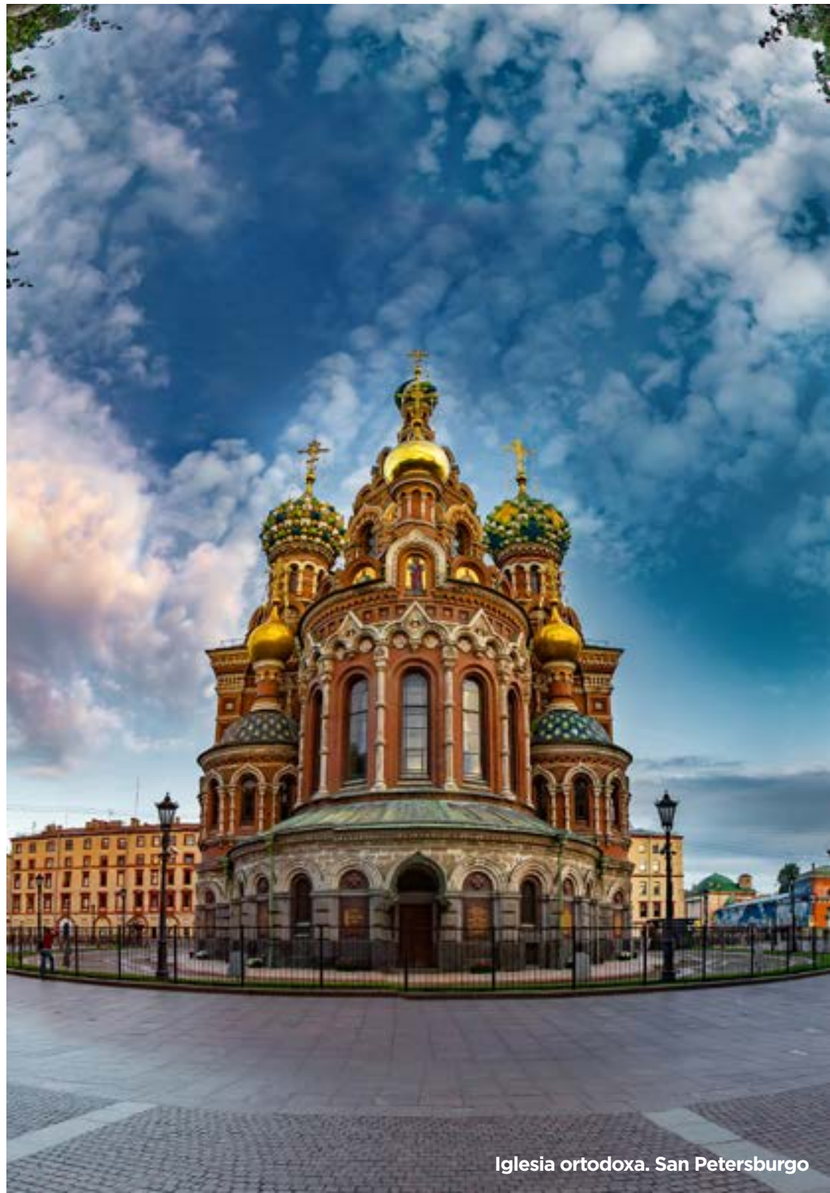

Iglesia ortodoxa. San Petersburgo

POLSKI

Souvenirs en un mercado tradicional de Cracovia.

VARSOVIA - KAZIMIERZ DOLNY - ZAMOSC - ZALIPIE - CRACOVIA - WIELICZKA - OSWIECIM - CZESTOCHOWA - VARSOVIA

7 DÍAS **1.275$**

SALIDAS 2021

Marzo	27		
Abril	10		
Mayo	1	8	15
Junio	5	12	26
Julio	3	10	31
Agosto	14	28	
Septiembre	11	25	
Octubre	16	23	

PRECIOS POR PERSONA EN DÓLARES

En habitación doble	1.275
Supl. habitación single	340

HOTELES PREVISTOS O SIMILARES

NT.	CIUDAD	HOTEL	CAT.
2	Varsovia	Radisson Blu	P
1	Zamosk	Artis / Zamojski	P
2	Cracovia	Puro Kazimierz	P
1	Varsovia	Radisson Blu	P

EL PRECIO INCLUYE

- Guía acompañante en castellano.
- Desayuno buffet diario.
- 1 almuerzo casero con platos tradicionales.
- Todas las entradas mencionadas: Torre del Castillo en Kazimierz Dolny, Casa-Museo de Zalipie, patio porticado del Castillo Real de Wawel, Catedral en la colina de Wawel (sin tumbas), Campo de Concentración de Auschwitz – Birkenau, Monasterio de Jasna Gora.
- Seguro turístico.

NOTAS

- Con menos de 7 pasajeros, el recorrido se realizará con chófer-guía.
- El precio NO incluye el traslado aeropuerto – hotel – aeropuerto.

¿SABÍAS QUE...?

- En el escudo de Varsovia hay una sirena llamada Syrenka. La leyenda surgió en 1300, cuando a la orilla de río Vístula fue secuestrada por un comerciante. Al cantar para que la rescataran, acudió el hijo de un pescador a liberarla. Desde entonces, Syrenka defiende Varsovia como agradecimiento.
- Se dice que en el Castillo de Wawel en Cracovia está escondido un chakra, piedra misteriosa que es fuente de una energía extraordinaria. Cuenta el mito que el dios hindú Shiva lanzó siete piedras mágicas y una de ellas aterrizó precisamente en Cracovia.

DÍA 1 VARSOVIA (sábado)

Llegada a **Varsovia**, traslado por su cuenta al hotel y alojamiento.

DÍA 2 VARSOVIA (domingo)

Desayuno y salida para realizar la visita de la capital polaca y sus monumentos principales. Pasearemos por el **Parque Real de Lazienki** (los **Baños Reales**) con el **Monumento a Frédéric Chopin**, el **Palacio sobre el Agua** y el **Teatro de la Isla**. Seguiremos hacia los terrenos del antiguo gueto y los monumentos que conmemoran los lugares donde aconteció el martirio de los judíos durante la II Guerra Mundial, como **Umschlagplatz** y el **Monumento a los Héroes del Gueto**. Continuación a la **ciudad vieja** donde pasearemos por las calles medievales desde el **Palacio Real** y la **Catedral**, pasando por la **Plaza del Mercado** y la **Barbacana** hasta la **ciudad nueva**. Alojamiento.

DÍA 3 VARSOVIA • KAZIMIERZ DOLNY • ZAMOSC (lunes)

Desayuno. Salida hacia **Kazimierz Dolny**, la ciudad de los artistas situada a orillas del Vístula. Pasearemos por sus lugares más importantes: la **Plaza del Mercado**, la **Iglesia Parroquial** barroca, las **Ruinas del Castillo** con la torre, **Kazimierz** y el **Castillo de Janowiec**. Este paisaje de bosques, praderas y plantaciones de lúpulo conforma el marco del **Parque del Paisaje** de Kazimierz. Tiempo libre para almorzar y admirar las obras de artesanía. Por la tarde, continuación a **Zamosc**. Breve paseo por la ciudad, conocida como "Padua del Norte", un ejemplo perfecto de ciudad renacentista del siglo XVI que mantiene su disposición original y sus fortificaciones. Por todo ello, su centro histórico está declarado Patrimonio de la Humanidad de la Unesco. Alojamiento.

DÍA 4 ZAMOSC • ZALIPIE • CRACOVIA (martes)

Desayuno. Durante el traslado hacia **Zalipie** tendremos ocasión de disfrutar del precioso paisaje del campo polaco. Este pueblo nos resultará encantador por su exquisita técnica de ornamentación. Visitaremos la exposición de artesanía regional en la **Casa de las Pintoras**. Almuerzo casero con platos tradicionales incluido. Por la tarde, continuación a **Cracovia**. Alojamiento.

DÍA 5 CRACOVIA • WIELICZKA • CRACOVIA (miércoles)

Desayuno y salida para realizar la visita de la **Colina de Wawel**, donde se encuentra el **Castillo** con el patio porticado, antigua sede de los reyes de Polonia y la **Catedral**. Pasearemos por la **Plaza del Mercado** con monumentos emblemáticos como la **Lonja de los Paños**, la **Iglesia de la Virgen María** o la **Torre de Ayuntamiento**. Continuación hasta la **Barbacana** y las **Murallas** que rodeaban la ciudad medieval. Tarde libre. Alojamiento. Tendremos la posibilidad de realizar la visita opcional a **Wieliczka**. En ella visitaremos la mina de sal más antigua del mundo, todavía en funcionamiento, para ver las magníficas capillas, los lagos subterráneos y las herramientas originales.

DÍA 6 CRACOVIA • OSWIECIM • CZESTOCHOWA • VARSOVIA (jueves)

Desayuno y salida hacia el **Museo de Auschwitz – Birkenau** en **Oswiecim**, el campo de concentración y exterminio más grande y símbolo mundial de terror del Holocausto. Fue construido por los nazis en 1940 en las afueras de la ciudad. Seguiremos hasta **Czestochowa**, donde disfrutaremos de tiempo libre para almorzar y, a continuación, iniciaremos la visita al **Monasterio de Jasna Gora**, conocido por la imagen de la **Virgen Negra**. Visitaremos la **Basílica de Jasna Gora**, la **Capilla de la Virgen María** con el cuadro milagroso, el **Tesoro** y la **Armería**. Continuación a **Varsovia**. Alojamiento.

DÍA 7 VARSOVIA (viernes)

Desayuno y, con una cordial despedida, diremos... ¡Hasta pronto!

Monumento a Frédéric Chopin, Parque Real Lazienki, Varsovia.

CHOPIN

VARSOVIA - GDAŃSK - MALBORK - TORUŃ - WROCLAW - CZESTOCHOWA - CRACOVIA

DÍA 1 VARSOVIA (sábado)

Llegada al aeropuerto de **Varsovia**. Traslado al hotel (opcional). Encuentro con el guía. Cena de bienvenida y alojamiento.

DÍA 2 VARSOVIA • GDAŃSK (domingo)

Desayuno. Visita panorámica de medio día de la ciudad. Destaca su imponente **ciudad vieja**, completamente destruida tras el Alzamiento de 1944 y meticulosamente reconstruida, declarada Patrimonio de la Humanidad por la Unesco. En la **Plaza del Mercado** veremos el monumento de **La Sirenita**, símbolo de la ciudad, la **Ruta Real**, el **Parque de Lazienki**, el **monumento de Chopin** y del **Levantamiento de Varsovia**. A continuación, salida hacia **Gdańsk**. Alojamiento.

DÍA 3 GDAŃSK (lunes)

Desayuno. Salida para visitar la ciudad, recorriendo la colosal **Basílica** gótica **de Nuestra Señora**, el **Mercado Largo**, uno de los más bonitos de Europa, con la **estatua de Neptuno**. Sorprende la **Puerta-Grúa** medieval a la orilla del Motlawa, ambos símbolos populares de Gdańsk, nos dirigiremos a **Oliwa** conocida por su impresionante **Catedral** (**concierto incluido**) que alberga extraordinario órgano del s. XVIII. Alojamiento.

DÍA 4 GDAŃSK • MALBORK • TORUŃ (martes)

Desayuno. Salida hacia **Toruń**. En el camino realizaremos la visita al **Castillo de Malbork**, la residencia de la Orden de los Caballeros Teutónicos (con **entrada incluida**). A la llegada a Toruń realizaremos una vista panorámica de la ciudad. Alojamiento.

DÍA 5 TORUŃ • WROCLAW (miércoles)

Desayuno. Salida hacia **Wroclaw**. Por la tarde visita panorámica, con sus numerosos puentes sobre el río Oder, que le confían un ambiente original y encantador. Conoceremos la **Plaza del Mercado**, con el **Ayuntamiento** del siglo XIII de estilo gótico en la ciudad vieja. Alojamiento.

DÍA 6 WROCŁAW • CZESTOCHOWA • CRACOVIA (jueves)

Desayuno. Salida para realizar la visita al **Monasterio de Jasna Góra** en Czestochowa (con **entrada incluida**), donde se encuentra la famosa **Virgen Negra**. Continuación a **Cracovia**. Alojamiento.

DÍA 7 CRACOVIA (viernes)

Desayuno. Por la mañana, visita panorámica de **Cracovia**, la cual durante gran parte de la historia fue la capital del país. Por eso, todavía es el corazón de Polonia para muchos polacos. Destacan el **Castillo Real** y la **Catedral** en la colina Wawel, la ciudad medieval (**Stare Miasto**) con su bella **Plaza de Mercado**, una de las mayores de Europa, docenas de viejas iglesias y museos, los edificios del siglo XIV de la **Universidad Jagellónica**, la **Basílica** gótica **de Santa María** (con **entrada incluida**), con el famoso **Altar de Veit Stoss**. Tiempo libre para seguir disfrutando de la ciudad o realizar alguna de las visitas opcionales. Alojamiento.

DÍA 8 CRACOVIA (sábado)

Desayuno en el hotel. A la hora prevista, traslado al aeropuerto (opcional). Y con una cordial despedida, les diremos... ¡Hasta pronto!

Basílica de Santa María, Cracovia.

8 DÍAS **1.060$**

SALIDAS 2021

Mayo	22		
Junio	5	26	
Julio	17	31	
Agosto	7	14	21
Septiembre	4	25	

PRECIOS POR PERSONA EN DÓLARES

En habitación doble	1.060
Supl. habitación single	470

HOTELES PREVISTOS O SIMILARES

NT.	CIUDAD	HOTEL	CAT.
1	Varsovia	Novotel Centrum	P
2	Gdańsk	Mercure Gdańsk Old Town	P
1	Toruń	Mercure Torun Centrum	P
1	Wroclaw	Park Plaza / Novotel Centrum	P
2	Cracovia	Novotel Centrum / Metropolis	P

EL PRECIO INCLUYE

- Cena de bienvenida.
- Desayuno diario.
- Visitas con expertos guías locales.
- Entradas según el programa.
- Guía acompañante en castellano durante todo el recorrido (excepto los traslados).
- Transporte en coche, minibús o bus con aire acondicionado durante todo el recorrido (excepto los traslados IN/OUT).
- Seguro turístico.

¿SABÍAS QUE...?

- En Cracovia, cada hora desde hace 700 años, un trompetista toca la canción Hejnal Mariacki desde la torre alta de la Basílica de Santa María, en la plaza principal, interrumpiéndola a mitad de nota, como si quedara incompleta. Esto, según cuenta la leyenda, es porque desde esta torre se daba un toque de trompeta por el día para abrir las puertas de la ciudad y por la noche para cerrarlas. Además, era una señal de alarma ante la presencia de enemigos. Un día, durante un ataque relámpago de los tártaros, el vigía trompetista consiguió que cerrasen las puertas a tiempo, pero fue atravesado por una flecha en la garganta, sin que pudiera acabar la melodía, por lo que hoy en día y como recuerdo, no se termina la canción.
- En la Catedral de Oliwa de la ciudad de Gdańsk, 7876 tubos conforman los órganos de estilo rococó de la iglesia, que se encuentra a escasos kilómetros del casco antiguo y donde se realizan conciertos varias veces al día.

ELBA

Vista panorámica de Dresde sobre el río Elba.

BERLÍN - POTSDAM - LEIPZIG - DRESDE - WURZBURGO - ROTHENBURG - NÚREMBERG - NEUSCHWANSTEIN - MÚNICH

8 DÍAS **1.715$**

SALIDAS 2021

Marzo	27				
Abril	3				
Mayo	1	29			
Junio	12	26			
Julio	3	10	17	24	31
Agosto	7	14	21	28	

PRECIOS POR PERSONA EN DÓLARES

En habitación doble	1.715
Supl. habitación single	360

HOTELES PREVISTOS O SIMILARES

NT.	CIUDAD	HOTEL	CAT.
3	Berlín	Abacus / Park Inn / Art'otel	P
		Kurfurstenfamm / Amedia /	P
		Excelsior / Berlin	P
1	Dresde	Residenz Alt Dresden / Maritim /	P
		Dorint	P
1	Núremberg	Maritim / Noris / Arvena Park /	P
		Novotel Zentrum / Select Erlangen	P
2	Múnich	Leonardo / Feringapark / Vitalis /	P
		Nh Messe / Victors Residenz	P

EL PRECIO INCLUYE

- Transporte en autocar con aire acondicionado.
- Traslados aeropuerto/estación-hotel-aeropuerto/estación en taxi, minibús o autocar según programa. Nota: otros traslados con suplemento según programa.
- 7 desayunos-buffet, 6 almuerzos y 6 cenas.
- Guía acompañante en castellano (días 2-7).
- Visitas previstas según programa.
- Guía local en: Berlín, Potsdam, Dresde, Leipzig, Núremberg, Würzburg y Múnich.
- Entradas a: Iglesia de Nuestra Señora (Frauenkirche) y Castillo de Neuschwanstein.
- Audioguías incluidas.
- Seguro turístico.

NOTAS

- El precio no incluye vuelos y tasas de aeropuerto, bebidas ni extras en el hotel.
- El itinerario podrá sufrir modificaciones, pero las visitas y entradas siempre serán respetadas.
- Consultar precios noches pre y post tour, así como los traslados fuera de los programados en el itinerario descrito.

¿SABÍAS QUE...?

- El Castillo de Neuschwanstein, construido por orden de Luis II de Baviera, al que apodaban "El Rey Loco", fue lo que inspiró a Walt Disney para el famoso castillo de la Bella Durmiente.

DÍA 1 BERLÍN (sábado)

Llegada a **Berlín**, recepción y traslado al hotel. Alojamiento (cena NO incluida).

DÍA 2 BERLÍN (domingo)

Desayuno y visita guiada de la ciudad. Visitaremos el Berlín del Este con el **Parlamento** alemán, el **Reichstag** y la plaza **Potsdamer-Platz**, que ha pasado a ser el gran centro del nuevo Berlín tras la reunificación. En el Berlín del Oeste destacan la **Puerta de Brandemburgo**, la calle **Kurfürstendamm**, el **Checkpoint Charlie** y la **Isla de los Museos**. Almuerzo y tarde libre para seguir descubriendo la ciudad. Cena y alojamiento.

DÍA 3 BERLÍN • POTSDAM (lunes)

Desayuno. A la hora prevista saldremos hacia **Potsdam**. Llegada, almuerzo y visita de la ciudad, recorriendo sus calles más importantes y admirando los imponentes conjuntos palaciegos (entradas NO incluidas) y el pintoresco barrio conocido como la "Pequeña Ámsterdam". Cena y alojamiento.

DÍA 4 BERLÍN • LEIPZIG • DRESDE (martes)

Desayuno y salida hacia **Leipzig**, denominada la "Ciudad de los Libros" por el gran número de editoriales que tienen su sede en la ciudad. En su casco antiguo recorreremos el antiguo **Ayuntamiento**, la **Bolsa** y la **Iglesia de Santo Tomás**, donde se encuentra la **Tumba de Bach**. Almuerzo. Tiempo libre y salida hacia **Dresde**, donde veremos el espectacular conjunto barroco del **Zwinger**, con sus conocidos **Pabellones del Carrillón y de la Muralla**, la **Ópera**, la **Catedral**, el **Castillo** y la **Galería de Viejos Maestros** (entradas NO incluidas). A continuación, visita de la **Iglesia de Nuestra Señora** o Frauenkirche (con **entrada incluida**). Cena y alojamiento.

DÍA 5 DRESDE • WURZBURGO • ROTHENBURG • NÚREMBERG (miércoles)

Desayuno y salida hacia **Wurzburgo**, punto de inicio de la "Ruta Romántica". Visita de la ciudad: la **Residencia**, declarada Patrimonio Cultural por la Unesco, la **Fortaleza de Marienberg**, la **Catedral**, la **Plaza del Mercado** y el **Antiguo Puente** sobre el Meno. Almuerzo y continuación hacia **Rothenburg**, donde haremos una breve parada para posteriormente seguir nuestro viaje hacia **Núremberg**. Cena y alojamiento.

DÍA 6 NÚREMBERG • MÚNICH (jueves)

Desayuno. Por la mañana tendremos la visita guiada por la ciudad, que conserva perfectamente su ambiente medieval y está ligada a la historia del siglo XX como consecuencia del famoso proceso judicial por los crímenes cometidos durante la II Guerra Mundial. Veremos las **Murallas medievales** y sus 80 torres, la **Casa de Durero**, la **Catedral de Nuestra Señora** y el **Antiguo Hospital** (entradas NO incluídas). Salida hacia **Dinkesbühel**, pequeña ciudad de la "Ruta Romántica" considerada uno de los centros del medievo tardío mejor conservados de toda Alemania. Tiempo libre y almuerzo. Continuación a **Múnich**. Llegada y tiempo libre. Cena y alojamiento.

DÍA 7 MÚNICH • NEUSCHWANSTEIN (viernes)

Desayuno y visita guiada de **Múnich**, capital de Baviera y ciudad olímpica, donde destacan sus jardines, bellas fuentes, esculturas, **MarienPlatz** con el **Nuevo y Viejo Ayuntamiento** y su famoso **Carillón**, así como la imponente **Catedral** gótica. Almuerzo. Tarde dedicada a la visita del famoso **Castillo de Neuschwanstein**, más conocido como el "Castillo del Rey Loco". Este castillo fue construido por Luis II de Baviera, en el que vivió sólo 102 días y donde Walt Disney se inspiró para crear el Castillo de "La Bella Durmiente". Cena y alojamiento.

DÍA 8 MÚNICH (sábado)

Desayuno. A la hora prevista, traslado al aeropuerto y con una cordial despedida, diremos... ¡Hasta pronto!

KAFKA

Escultura en honor a Franz Kafka, Praga.

PRAGA - KARLOVI VARY - CESKÉ BUDEJOVICE - CESKY KRUMLOV - HLUBOKÁ - TREBON - JINDRICHUV HRADEC - PRAGA

8 DÍAS **1.260$**

SALIDAS 2021

Marzo	28				
Abril	4				
Junio	6	20	27		
Julio	4	11	18	25	
Agosto	1	8	15	22	29
Septiembre	5				

PRECIOS POR PERSONA EN DÓLARES

En habitación doble	1.260
Supl. habitación single	455

HOTELES PREVISTOS O SIMILARES

NT.	CIUDAD	HOTEL	CAT.
3	Praga	Ametyst / Euroagentur Sonata /	P
		Downtown / Plaza Alta / Galaxie	P
3	Bohemia	Savoy / Parkhotel Hluboka /	P
		Clarion Congress	P
1	Praga	Ametyst / Euroagentur Sonata /	P
		Downtown / Plaza Alta / Galaxie	P

EL PRECIO INCLUYE

- Transporte en autocar con aire acondicionado.
- Traslados aeropuerto/estación-hotel-aeropuerto/estación en taxi, minibús o según programa. Nota: otros traslados con suplemento según programa.
- Pensión completa: 7 desayunos-buffet, 6 almuerzos, 6 cenas (con menús de 3 platos).
- La cena del primer día NO está incluida.
- Guía acompañante en castellano (días 2-7).
- Visitas previstas en el programa.
- Guías locales en: Praga (2 días completos).
- Entradas a: Iglesia de San Nicolás, nave principal de la Catedral de San Vito, Basílica de San Jorge, Palacio Antiguo y Callejón de Oro, Iglesia de Nuestra Señora de la Victoria, cristalería de Bohemia, Castillo de Hluboká, Castillo de Jindřichův Hradec, cervecería en České Budějovice, paseo en barco por el río Vltava (1 hora, con una copa de champán).
- Seguro turístico.

NOTAS

- El precio no incluye vuelos y tasas de aeropuerto, bebidas ni extras en el hotel.
- El programa se puede realizar en sentido inverso.
- El itinerario podrá sufrir modificaciones, pero las visitas y entradas serán siempre respetadas.

¿SABÍAS QUE...?

- Uno de los monumentos más visitados de Praga es su Reloj Astronómico, el más antiguo del mundo en funcionamiento en la actualidad. Según cuenta la leyenda, tras su fabricación se ordenó dejar ciego a su creador para evitar que pudiese reproducir otro igual.

DÍA 1 PRAGA (domingo)

Llegada, recepción y traslado al hotel (cena NO incluida). Alojamiento.

DÍA 2 PRAGA (lunes)

Desayuno y visita del Barrio de **Staré Mesto**. Comenzaremos por el Barrio judío o **Josefov**, testimonio del que fue el mayor gueto de Europa Central. Seguiremos por las callejuelas hasta llegar a la **Plaza de la Ciudad Vieja**. Admiraremos la **Iglesia de Nuestra Señora** en frente del Týn y el **Ayuntamiento** con su destacable **Reloj Astronómico** del siglo XV. Visitaremos la **Iglesia** barroca **de San Nicolás**. Seguiremos hacia el famoso **Puente de Carlos** y pasearemos por las calles **Celetná** y **Zelezná**, donde se encuentra el **Carolinum**. Llegada a la **Plaza de la República**, donde se encuentran la **Casa Municipal** y la **Torre de la Pólvora**. A continuación, **paseo en barco** por el Vltava. A lo largo del viaje disfrutaremos de una copa de champán. Almuerzo. Cena y alojamiento. Posibilidad de realizar la excursión opcional para visitar el **cementerio judío** y las **3 sinagogas** y/o la excursión opcional para ver un **espectáculo de teatro negro**.

DÍA 3 PRAGA • KARLOVY VARY • PRAGA (martes)

Desayuno. Excursión guiada a la famosa estación termal de **Karlovy Vary**. En el camino, visitaremos una **fábrica de cristal**. Podremos apreciar el ambiente retro del antiguo **Karlsbad**, con una mezcla de suntuosos hoteles, instalaciones termales y zonas peatonales. Almuerzo. Tiempo libre. Regreso a **Praga**. Cena y alojamiento.

DÍA 4 PRAGA • CESKÉ BUDEJOVICE (miércoles)

Desayuno. Salida hacia el **Hradcany**, el **Barrio del Castillo de Praga**. En el centro destaca la **Basilica de San Jorge** con su fachada roja y las dos torres blancas (con **entrada incluida**). Visitaremos también el **Palacio Antiguo**, que era la antigua sede de los príncipes bohemios. Continuaremos por el **Callejón de Oro** y el recinto del **Castillo**, visitando la nave principal de la **Catedral de San Vito**. Almuerzo. Bajada por la **Avenida Néruda** hacia el Barrio de **Malá Strana**. Pasaremos por la **Iglesia de San Nicolás de Malá Strana** antes de visitar la **Iglesia de Nuestra Señora de la Victoria** con el **Niño Jesús de Praga**. Por la tarde, salida hacia **Bohemia** con parada en **Holasovice**, población cuyas variadas construcciones de estilo barroco rural están reconocidas por la Unesco. Llegada a **Ceské Budejovice**. Cena y alojamiento.

DÍA 5 CESKY KRUMLOV • CESKÉ BUDEJOVICE (jueves)

Desayuno y visita de **Cesky Krumlov**, situada en un meandro del Vltava y dominada por su **Castillo**. Reconocida Patrimonio de la Humanidad, con edificios típicos y puentes de madera. Tiempo libre. Almuerzo y, a continuación, visita de la ciudad. Continuación por el **Valle del Vltava** (Moldava), dominado por el **Castillo de Rozmberk**. Regreso a **Ceské Budejovice**. Cena y alojamiento.

DÍA 6 CESKÉ BUDEJOVICE • HLUBOKÁ (viernes)

Desayuno y visita del **Castillo de Hluboká**. La fortaleza original sufrió diversas transformaciones hasta su arquitectura actual de estilo gótico romántico Tudor. Almuerzo. Tarde dedicada a la visita de **Ceské Budejovice**. Visitaremos una **cervecería con degustación**. Cena y alojamiento.

DÍA 7 TREBON • JINDRICHUV HRADEC • PRAGA (sábado)

Desayuno. Salida a **Trebon**, ciudad en un paisaje de llanuras. Continuación a la ciudad de **Jindrichuv Hradec**, donde en torno a la **Plaza Central** perviven numerosos edificios religiosos. Almuerzo y visita del **Castillo de Jindrichuv Hradec**. Por la tarde, regreso a **Praga** y tiempo libre. Cena y alojamiento.

DÍA 8 PRAGA (domingo)

Desayuno. A la hora prevista, traslado al aeropuerto y con una cordial despedida, diremos... ¡Hasta pronto!

HUNGARIKUM

Trajes tradicionales húngaros.

BUDAPEST - GODOLLO - HOLLÓKO - EGER - PUSZTA - KECSKEMÉT - PÉCS - BUDAPEST

8 DÍAS **1.325$**

SALIDAS 2021

Junio	6	20			
Julio	4	11	18	25	
Agosto	1	8	15	22	29
Septiembre	5				

PRECIOS POR PERSONA EN DÓLARES

En habitación doble	1.325
Supl. habitación single	315

HOTELES PREVISTOS O SIMILARES

NT.	CIUDAD	HOTEL	CAT.
3	Budapest	City West / Grand / Arena / Millenium / Achat/ Actor / Lions Garden / Budapest / Impulso	P P P
1	Eger	Eger&Park / Flora / Korona / Balneo Zsori	P P P
1	Kecskemét	Aranyhomok / Four Points	P
1	Pecs	Corso / Palatinus / Millenium	P
1	Budapest	City West / Grand / Arena / Millenium / Achat/ Actor / Lions Garden / Budapest / Impulso	P P P P

EL PRECIO INCLUYE

- Transporte en autocar con aire acondicionado.
- Traslados aeropuerto/estación-hotel-aeropuerto/ estación en taxi, minibús o autocar. Nota: otros traslados con suplemento.
- Pensión completa: 7 desayunos-buffet, 5 almuerzos y 6 cenas (con menús de 3 platos), una en un restaurante típico de Eger.
- Guía acompañante en castellano (día 2-7).
- Visitas previstas en el programa.
- Guías locales en: Budapest (día entero), Eger, Kecskemét y Pécs.
- Entradas a: Iglesia Matías, Bastión de los Pescadores, Castillo Vajdahunyad, Basílica San Esteban, Castillo Godollo, degustación de vino, espectáculo ecuestre, Catedral Pecs (en caso de cierre, Mezquita Pahs Gazi Kassim) y paseo en barco Szantod-Tihany.
- Seguro turístico.

NOTAS

- El precio no incluye: vuelos y tasas de aeropuerto, bebidas, extras en el hotel. Cena del primer día no incluida.
- El programa se puede realizar en sentido inverso.
- El itinerario podrá sufrir modificaciones, pero las visitas y entradas serán respetadas.

DÍA 1 BUDAPEST (domingo)

Llegada, recepción y traslado del aeropuerto al hotel (cena NO incluida). Alojamiento.

DÍA 2 BUDAPEST (lunes)

Desayuno. Mañana dedicada a visitar **Buda**, la parte alta de la ciudad. Visitaremos el interior de la **Iglesia de Matías**, una de las principales de la arquitectura ecléctica de Hungría, la **Estatua de la Santísima Trinidad**, el **Bastión de los Pescadores** y el **Palacio Real**. Subiremos al **Monte Gellért** y desde el **Mirador** disfrutaremos de una excelente vista de la ciudad baja y el Danubio. Después del almuerzo, cruzaremos el río para visitar la ciudad baja, **Pest**. Visitaremos la **Basílica de San Esteban** y el exterior de la **Ópera**. Subiremos por la elegante **Avenida Andrassy** y conoceremos la monumental **Plaza de los Héroes**. Visitaremos también el patio interior del **Castillo de Vajdahunyad**, que reúne en un sólo edificio los diferentes estilos arquitectónicos de Hungría. Cena y alojamiento. Posibilidad de realizar alguna excursión opcional.

DÍA 3 BUDAPEST (martes)

Desayuno. Día libre para disfrutar de la ciudad a su ritmo o hacer compras. Posibilidad de realizar la excursión opcional a la espléndida región de la curva del Danubio. Saldremos hacia **Esztergom**, antigua residencia de los reyes húngaros para visitar la mayor iglesia de Hungría. En **Visegrád** ascenderemos por la ruta panorámica para admirar una espléndida vista. Almuerzo en ruta. Continuación a **Szentendre**, la ciudad de los artistas con numerosos edificios barrocos y rococó. Visita de la **Iglesia Ortodoxa en Szentendre**. Tiempo libre si el horario del programa lo permite. Regreso a **Budapest**. Cena y alojamiento. Por la noche, excursión opcional para asistir a una **cena con espectáculo folklórico**.

DÍA 4 BUDAPEST • GODOLLO • HOLLÓKO • EGER (miércoles)

Desayuno y visita guiada del **Palacio de Godollo**, destacable conjunto barroco del siglo XVIII, residencia estival de la emperatriz Sissí. Continuación hacia **Hollóko**, pequeño pueblo Patrimonio de la Humanidad, famoso por su dialecto y su gastronomía. Almuerzo. Por la noche llegaremos a **Eger** para asistir a una **degustación de vino** con cena en el barrio con bodegas. Alojamiento.

DÍA 5 EGER • PUSZTA • KECSKEMÉT (jueves)

Desayuno. Visita de **Eger**, donde veremos el **Castillo** (entrada NO incluida) y numerosas casas barrocas. Salida hacia la **Puszta**, fascinante llanura húngara de cultivo, sobre todo de guindillas (páprika). Nos recibirán en la granja con una copa de barackpalinka (aguardiente) y tomaremos un típico almuerzo de goulasch con vino local. Asistiremos a una demostración de **adiestramiento ecuestre**. Al son de la música zíngara, degustaremos el pan fresco y el vino. A la hora prevista, salida hacia **Kecskemét** para la visita de la ciudad natal del famoso compositor Zoltán Kodály. Cena y alojamiento.

DÍA 6 KECSKEMÉT • PÉCS (viernes)

Desayuno, tiempo libre y salida hacia **Pécs**. Almuerzo. Por la tarde visitaremos el centro de la ciudad con su **Catedral** y otros numerosos monumentos que hacen que la ciudad sea, después de la capital, la población más turística del país, declarada Patrimonio de la Humanidad. Cena y alojamiento.

DÍA 7 PÉCS • BUDAPEST (sábado)

Desayuno y salida al **Lago Balatón**, el mayor de Europa Occidental y Central, también conocido como el "Mar de Hungría". Cruzándolo en ferry, llegaremos a **Tihany** con unas vistas maravillosas. Visitaremos la **Abadía**, donde se refugió el emperador Carlos I de Habsburgo. Almuerzo. Continuación a **Balatonfured**, elegante ciudad balnearia. Regreso a **Budapest**. Cena y alojamiento.

DÍA 8 BUDAPEST (domingo)

Desayuno. A la hora prevista, traslado al aeropuerto y con una cordial despedida, diremos... ¡Hasta pronto!

LAGOS

Lago Bled, Eslovenia.

LIUBLIANA - BLED - POSTOJNA - ZAGREB - SARAJEVO - MOSTAR - MEDJUGORJE - DUBROVNIK

DÍA 1 LIUBLIANA (martes)

Traslado desde el aeropuerto de Venecia o de Liubliana hasta el hotel en **Liubliana**. Alojamiento.

DÍA 2 LIUBLIANA • BLED • LIUBLIANA (miércoles)

Desayuno. Por la mañana saldremos hacia uno de los lugares más bonitos del país: **Bled**, el hermosísimo pueblo de postal, junto a un lago y un castillo medieval. Realizaremos un **paseo en barco** por el lago visitando la islita y la iglesia. Por la tarde, visita de la pequeña capital de Eslovenia a pie incluyendo la **Catedral** barroca, los **"Tres puentes"** y la **Plaza "Mestni trg"**. Tiempo libre. Alojamiento.

DÍA 3 LIUBLIANA • POSTOJNA • ZAGREB (jueves)

Desayuno y, a continuación, salida hacia **Postojna**, donde visitaremos las famosas **Cuevas** con sus 20 km de galerías. Continuación hacia la capital de Croacia, **Zagreb**. Alojamiento.

DÍA 4 ZAGREB (viernes)

Desayuno y visita de la ciudad, incluyendo un breve paseo por el centro histórico **"Gornji Grad"**, con su famosa **Catedral** del siglo XIII, la **Iglesia de San Marcos** y la **Plaza del Rey Tomislav**. Tarde libre o posibilidad de realizar alguna excursión opcional. Alojamiento.

DÍA 5 ZAGREB • SARAJEVO (sábado)

Después del desayuno, salida hacia **Sarajevo**. Por la tarde, llegada a la capital de Bosnia-Herzegovina. Alojamiento.

DÍA 6 SARAJEVO • MOSTAR • MEDJUGORJE (domingo)

Desayuno y visita de la ciudad, recorriendo el pintoresco **Bazar**, la **Mezquita de Husref Beg** (exterior) y el **Túnel de la Vida**. Salida hacia **Mostar**. Tiempo libre para recorrer el **Puente Viejo**. Continuación a **Medjugorje**. Llegada y alojamiento.

DÍA 7 MEDJUGORJE • DUBROVNIK (lunes)

Desayuno. Visita de la ciudad. Por la tarde, salida hacia **Dubrovnik**, conocida como "La Perla del Adriático" y Patrimonio de la Humanidad. Visitaremos el **Palacio del Rector**, el **Monasterio franciscano** con la farmacia más antigua del mundo. Alojamiento.

DÍA 8 DUBROVNIK (martes)

Desayuno y día libre para actividades personales o para realizar alguna excursión opcional. Alojamiento.

DÍA 9 DUBROVNIK (miércoles)

Desayuno y traslado al aeropuerto para tomar su vuelo de regreso. Y con una cordial despedida, diremos... ¡Hasta pronto!

Corazón del puente de Bled decorado por navidad, Eslovenia.

9 DÍAS **2.035$**

SALIDAS 2021

Marzo	30			
Abril	20			
Mayo	4	18		
Junio	1	8	22	
Julio	6	27		
Agosto	10	24		
Septiembre	7	14	21	28
Octubre	5	19		

PRECIOS POR PERSONA EN DÓLARES

En habitación doble	2.035
Supl. habitación single	635

HOTELES PREVISTOS O SIMILARES

NT.	CIUDAD	HOTEL	CAT.
2	Liubliana	Slon / M / Radisson Blu Plaza	P
2	Zagreb	Sheraton / Dubrovnik / Aristos	P
1	Sarajevo	Radon Plaza / President	P
1	Medjugorje	Medjugorje & Spa	P
2	Dubrovnik	Lacroma / Argosy / Remisens Albatros	P

EL PRECIO INCLUYE

- Guía acompañante en castellano.
- Tasas hoteleras y de servicios.
- Desayuno diario.
- Traslados en vehículos de diferentes tamaños con aire acondicionado.
- Entradas mencionadas en el itinerario.
- Maleteros en los hoteles (una maleta por persona).
- Traslados de llegada y salida.
- Visitas incluidas en: Liubliana, Bled, Postojna, Zagreb, Sarajevo, Medjugorje y Dubrovnik.
- Seguro turístico.

NOTAS

- Consultar opción media pensión.

¿SABÍAS QUE...?

- Las cuevas de Postojna son el paraíso de las estalactitas. 21 kilómetros de galerías, salones y recovecos hacen de esta cueva una de las más impresionantes debido al universo natural único que se abre ante nuestros ojos. Solamente en ella puedes ver de cerca el preciado brillante en forma de concreción calcárea y conocer las verdaderas crías del dragón. Las cuevas de Postojna, donde igual que en la superficie se elevan montañas, murmullan los ríos y se abren salas enormes, es un verdadero reto para los investigadores y la cuna de la espeleología mundial.

DÁLMATA

Costa de Kastel en Dalmacia, Croacia.

LIUBLIANA - BLED - LIUBLIANA - POSTOJNA - ZAGREB - SARAJEVO - MOSTAR

MEDJUGORJE - DUBROVNIK - SPLIT - PLITVICE - OPATIJA - TRIESTE / PORTOROZ / PIRAN

DÍA 1 LIUBLIANA (martes)

Traslado desde el aeropuerto de Venecia o de Liubliana hasta el hotel en **Liubliana**. Alojamiento.

DÍA 2 LIUBLIANA • BLED • LIUBLIANA (miércoles)

Desayuno. Por la mañana salida hacia uno de los lugares más bonitos del país. **Bled**, hermosísimo pueblo de postal, junto a un lago y un castillo medieval. Daremos un **paseo en barco** por el lago visitando la islita y la iglesia. Por la tarde continuaremos con la visita a pie de la capital, recorriendo la **Catedral** barroca, los **"Tres puentes"** y la **Plaza "Mestni trg"**. Tiempo libre. Alojamiento.

DÍA 3 LIUBLIANA • POSTOJNA • ZAGREB (jueves)

Después del desayuno, salida hacia **Postojna**, donde visitaremos las **Cuevas** con sus 20 km de galerías. Actualmente es la cueva kárstica más grande del continente europeo. Sus túneles naturales con espectaculares estalagmitas y estalactitas en medio de un variado ecosistema la convierten en un paraíso subterráneo. Destaca el **Brillante**, símbolo del Karst esloveno, con sus 5 m de altura de piedra caliza, sus 50000 años y su deslumbrante blancura. Continuación hacia **Zagreb**, capital de Croacia. Situada entre la costa adriática y Europa central, conserva todo el encanto de las ciudades de la edad media. Llegada y alojamiento.

DÍA 4 ZAGREB (viernes)

Desayuno y paseo por el centro histórico de la ciudad, conocido como **"Gornji Grad"**, con su famosa **Catedral** del siglo XIII, la **Iglesia de San Marcos** y la **Plaza del Rey Tomislav**. Tarde libre o posibilidad de realizar alguna excursión opcional. Alojamiento.

DÍA 5 ZAGREB • SARAJEVO (sábado)

Después del desayuno, salida hacia **Sarajevo**. Por la tarde, llegada a la capital de Bosnia-Herzegovina. Enamora por su belleza, su historia y su fusión de encanto tradicional europeo y atractivos de ciudad moderna. Una ciudad de mestizaje y encuentros culturales, antiguas mezquitas y abundantes catedrales. Las épocas de dominación otomana y austrohúngara se aprecian en su singular fisonomía urbana y en la personalidad de sus gentes. Alojamiento.

DÍA 6 SARAJEVO • MOSTAR • MEDJUGORJE (domingo)

Desayuno y visita de la ciudad, recorriendo el pintoresco **Bazar**, la **Mezquita de Husref Beg** (exterior) y el **Túnel de la Vida**. A continuación, salida hacia **Mostar**. Tiempo libre para visitar el **Puente Viejo**, símbolo de la ciudad, construido en piedra en el siglo XVI. Continuación del viaje a **Medjugorje**. Llegada y alojamiento.

DÍA 7 MEDJUGORJE • DUBROVNIK (lunes)

Desayuno y, a continuación visita de **Medjugorje**. Rodeado por dos colinas, es conocido mundialmente por el fenómeno de las apariciones de la virgen y las peregrinaciones a su **Santuario**. Por la tarde, salida hacia **Dubrovnik**, conocida como "La Perla del Adriático" y declarada Patrimonio de la Humanidad por la Unesco. Visitaremos el **Palacio del Rector** y el **Monasterio** franciscano con la farmacia más antigua del mundo. En sus primeros días sólo atendía a las necesidades de los monjes, aunque poco a poco se fue convirtiendo en la farmacia a la que todos los habitantes de Dubrovnik acudían en busca de curas y remedios. Eran los propios monjes franciscanos quienes preparaban pócimas para curar toda clase de dolencias. Posee una biblioteca propia donde se guardan viejos libros con recetas naturales y otras fórmulas, incluidos algunos elixires de la eterna juventud. Alojamiento.

DÍA 8 DUBROVNIK (martes)

Desayuno y día libre para actividades personales o para realizar alguna excursión opcional. Su naturaleza exuberante, playas de ensueño, siglos de historia, arte y cultura, junto a una reconocida gastronomía, le dotan de un encanto especial y una atmósfera mágica imposible de encontrar en otro lugar de Europa. La huella del arte bizantino y veneciano sigue viva en edificios religiosos como la **Catedral de la Asunción**, la **Iglesia de San Blas** o los **Monasterios franciscano y dominico**. También está presente en otros magníficos edificios civiles como el **Palacio del Rector** o el **Palacio Sponza**. Sin embargo, lo que ha dado a Dubrovnik su fama turística mundial y una marcada personalidad como ciudad, es su espectacular conjunto de **Murallas**, que se pueden recorrer en un agradable paseo para contemplar las vistas panorámicas más hermosas de la ciudad y del Adriático. Alojamiento.

DÍA 9 DUBROVNIK • SPLIT (miércoles)

Desayuno y salida hacia **Split**. Por la tarde realizaremos la visita de la ciudad Patrimonio de la Humanidad, conociendo la **Catedral de San Duje** y el **Templo de Júpiter** (exterior). Alojamiento.

DÍA 10 SPLIT • PLITVICE • OPATIJA (jueves)

Desayuno y salida hacia el **Parque Nacional de Plitvice**, catalogado Patrimonio Mundial por la Unesco. Posteriormente continuaremos nuestro viaje hacia **Opatija**. Llegada y alojamiento.

DÍA 11 OPATIJA • TRIESTE / PORTOROZ /PIRAN (viernes)

Desayuno y traslado a la costa eslovena o a Trieste. Tiempo libre. Alojamiento en **Trieste, Portoroz o Piran**.

DÍA 12 TRIESTE / PORTOROZ / PIRAN (sábado)

Desayuno y traslado al aeropuerto de **Trieste**, Venecia o **Liubliana** para tomar su vuelo de regreso. Y con una cordial despedida, diremos... ¡Hasta pronto!

12 DÍAS **2.635$**

SALIDAS 2021

Marzo	30			
Abril	20			
Mayo	4	18		
Junio	1	8	22	
Julio	6	27		
Agosto	10	24		
Septiembre	7	14	21	28
Octubre	5	19		

PRECIOS POR PERSONA EN DÓLARES

En habitación doble	2.635
Supl. habitación single	860

HOTELES PREVISTOS O SIMILARES

NT.	CIUDAD	HOTEL	CAT.
2	Liubliana	Slon / M / Radisson Blu Plaza	P
2	Zagreb	Sheraton / Dubrovnik / Aristos	P
1	Sarajevo	Radon Plaza / President	P
1	Medjugorje	Medjugorje & Spa	P
2	Dubrovnik	Lacroma / Argosy / Remisens	P
		Albatros	P
1	Split	President Split /	P
		President Solin / Cvita	P
1	Opatija	Astoria / Bristol	P
1	Trieste / Piran / Portoroz	NH Trieste / Piran / Histrion	P P

EL PRECIO INCLUYE

- Guía acompañante en castellano.
- Tasas hoteleras y de servicios.
- Desayuno diario.
- Traslados en vehículos de diferentes tamaños con aire acondicionado.
- Entradas mencionadas en el itinerario.
- Maleteros en los hoteles (una maleta por persona).
- Traslados de llegada y salida.
- Visitas incluidas en: Liubliana, Bled, Postojna, Zagreb, Sarajevo, Medjugorje, Dubrovnik, Split y Plitvice.
- Seguro turístico.

NOTAS

- Consultar opción media pensión.

¿SABÍAS QUE...?

- En Eslovenia, las parejas siguen contrayendo matrimonio en la Isla de Bled. De acuerdo con la tradición, para que un matrimonio sea largo y feliz, el novio deberá subir en brazos a la novia los 99 escalones hasta la iglesia que se encuentra en la isla.

Liubliana, Eslovenia.

CROATA

Plaza romana en el centro de la ciudad de Zadar, Croacia.

ZAGREB - LIUBLIANA - POSTOJNA - PLITVICE - ZADAR - SPLIT - DUBROVNIK - POCITELJ - MEDJUGORJE - MOSTAR - ZADAR - ZAGREB

8 DÍAS **1.480$**

SALIDAS 2021

Marzo	28				
Abril	4	11	18	25	
Mayo	2	9	16	23	30
Junio	6	13	20	27	
Julio	4	11	18	25	
Agosto	1	8	15	22	29
Septiembre	5	12	19	26	
Octubre	3	10	17	24	

PRECIOS POR PERSONA EN DÓLARES

En habitación doble	1.480
Supl. habitación single	420

HOTELES PREVISTOS O SIMILARES

NT.	CIUDAD	HOTEL	CAT.
2	Zagreb	International / Admiral / Panorama / Phoenix / Puntijar / Antunovic	P
1	Zadar	Kolovare / Porto / Pinija / Llirija / Falkensteiners / Zvonimir	P
2	Dubrovnik	Complejo Valamar / Maestral / Ivka / Petka / Astarea / Villas Plat	P
1	Mostar	City / Bristol / Mepas / Bevanda	P
1	Zagreb	International / Admiral / Panorama / Phoenix / Puntijar / Antunovic	P

EL PRECIO INCLUYE

- Transporte en autocar con aire acondicionado.
- Traslados aeropuerto/estación-hotel-aeropuerto/estación en taxi, minibús o autocar. Otros traslados a consultar y con suplemento.
- 7 desayunos-buffet y 6 cenas (menús turísticos de 3 platos o buffet) + 1 cena folklórica.
- Guía acompañante en castellano (días 2-7).
- Guías locales en Zagreb, Liubliana, Zadar, Split, Dubrovnik y Mostar.
- Excursiones y visitas según itinerario.
- Entradas a: Cuevas de Postojna, sótano del Palacio de Diocleciano, Catedral y farmacia antigua de Dubrovnik, Casa Musulmana y Mezquita de Mostar y Lagos de Plitvice.
- Seguro turístico.

NOTAS

- El precio no incluye: vuelos y tasas de aeropuerto, bebidas, extras en el hotel.
- El programa se puede realizar en sentido inverso.
- El itinerario podrá sufrir modificaciones, pero las visitas y entradas serán respetadas.
- Consultar opción de pensión completa.
- En caso de querer reservar la pensión completa hay que indicarlo claramente en la reserva.
- La fecha límite de reservas es de 10 días antes de la salida del tour.

DÍA 1 ZAGREB (domingo)

Llegada al aeropuerto de **Zagreb** y traslado al hotel. Cena y alojamiento.

DÍA 2 ZAGREB • LIUBLIANA • POSTOJNA • ZAGREB (lunes)

Desayuno, salida hacia Eslovenia y llegada a **Liubliana**. Visita de la ciudad, durante la cual veremos el **casco antiguo**, el **Ayuntamiento**, la **Fuente de Robba**, los **Tres Puentes**, la **Universidad** y el **Centro Cultural**. Salida hacia **Postojna**. Subiremos a bordo de un trenecito para ver las cuevas con sus maravillosas formaciones de estalactitas y estalagmitas. Cena folklórica en **Zagreb**. Alojamiento.

DÍA 3 ZAGREB • PLITVICE • ZADAR (martes)

Desayuno y visita panorámica de la ciudad. Veremos varias iglesias, palacios góticos y barrocos, entre los que destacan la **Catedral de San Esteban**, la **Iglesia de San Marcos** o el **Convento de Santa Clara**, sede del **Museo** de la ciudad. Salida hacia **Plitvice**, donde llegaremos después del mediodía. Tarde dedicada a la visita del **Parque Nacional**, cuyos 16 lagos están comunicados por 92 cataratas y cascadas. Pasearemos por los senderos que bordean los lagos. Cena y alojamiento en la región de **Zadar**.

DÍA 4 ZADAR • SPLIT • DUBROVNIK (miércoles)

Desayuno. Salida hacia **Split** y visita de la capital de Dalmacia, incluyendo la entrada al sótano del **Palacio de Diocleciano**. Tiempo libre. Por la tarde, continuación a **Dubrovnik**. Cena y alojamiento.

DÍA 5 DUBROVNIK (jueves)

Desayuno y, a continuación, visita de la ciudad conocida como la "Perla del Adriático" y declarada Patrimonio de la Humanidad por la Unesco. Veremos la **Catedral** y la antigua farmacia del **Monasterio franciscano**. Resto del día libre para recorrer las **Murallas** que rodean la ciudad (entrada NO incluida). Cena y alojamiento.

DÍA 6 DUBROVNIK • POCITELJ • MEDJUGORJE • MOSTAR (viernes)

Desayuno y salida hacia Bosnia-Herzegovina, con una parada en el pintoresco pueblo turco de **Pocitelj** y en **Medjugorje**, lugar de peregrinación. Continuación hasta **Mostar**. Visita guiada de la ciudad por sus callejones, mercados y el **Puente Viejo** (Stari Most), el cual fue destruido durante la guerra en 1993 y posteriormente reconstruido por la Unesco. Cena y alojamiento.

DÍA 7 MOSTAR • ZADAR • ZAGREB (sábado)

Desayuno y salida a **Zadar**. Llegada y visita de la ciudad, la cual fue el centro administrativo de la Dalmacia bizantina y alcanzó fama en Europa por el famoso licor que producía: Maraschino. Continuación hacia **Zagreb**. Cena y alojamiento.

DÍA 8 ZAGREB (domingo)

Desayuno y traslado al aeropuerto para tomar su vuelo de regreso. Y con una cordial despedida, diremos... ¡Hasta pronto!

Plaza principal de Zagreb, Croacia.

Vista de Mostar, Bosnia-Herzegovina.

BALCANES

DUBROVNIK - MEDJUGORJE - MOSTAR - SARAJEVO - BELGRADO

DÍA 1 DUBROVNIK (martes)

Traslado desde el aeropuerto de **Dubrovnik** al hotel. Alojamiento.

DÍA 2 DUBROVNIK (miércoles)

Desayuno. Mañana libre. Por la tarde visitaremos la ciudad también conocida como "La Perla del Adriático", declarada Patrimonio de la Humanidad por la Unesco. Visitaremos el **Palacio del Rector** y el **Monasterio franciscano** con la farmacia más antigua del mundo. Alojamiento.

DÍA 3 DUBROVNIK (jueves)

Día libre para actividades personales o para realizar alguna excursión opcional a Montenegro. Alojamiento.

DÍA 4 DUBROVNIK • MEDJUGORJE • MOSTAR (viernes)

Desayuno y salida hacia **Medjugorje**. Visita de la ciudad. Más tarde, continuación a **Mostar**. Visita del famoso **Puente Viejo**, construido en piedra en el siglo XVI y la **Casa Turca**. Alojamiento (en ciertas ocasiones la noche se pasará en Medjugorje).

DÍA 5 MOSTAR • SARAJEVO (sábado)

Después del desayuno, saldremos hacia **Sarajevo**. Llegada a la capital de Bosnia-Herzegovina. Visita de la ciudad, admirando el pintoresco **Bazar "Bas Carsija"**, el **Túnel de la Vida** y el exterior de la **Mezquita de Husref Beg**. Alojamiento.

DÍA 6 SARAJEVO • BELGRADO (domingo)

Desayuno y salida hacia Serbia para llegar a su capital, **Belgrado**, una de las ciudades más antiguas de Europa con una historia que se remonta a casi 7000 años y es conocida también por su vibrante vida nocturna. Alojamiento.

DÍA 7 BELGRADO (lunes)

Desayuno y visita a pie de la ciudad. Recorreremos la calle principal **Knez Mihailova** y el **Parque Kalemegdan**. Alojamiento.

DÍA 8 BELGRADO (martes)

Desayuno y traslado al aeropuerto para tomar su vuelo de regreso. Y con una cordial despedida, diremos... ¡Hasta pronto!

Puente Viejo, Mostar, Bosnia-Herzegovina.

8 DÍAS **1.865$**

SALIDAS 2021

Abril	27			
Mayo	18			
Junio	1	8	22	
Julio	6	20		
Agosto	3	17	31	
Septiembre	14	28		
Octubre	5	19		

PRECIOS POR PERSONA EN DÓLARES

En habitación doble	1.865
Supl. habitación single	600

HOTELES PREVISTOS O SIMILARES

NT.	CIUDAD	HOTEL	CAT.
3	Dubrovnik	Lacroma / Argosy / Remisens	P
1	Mostar	Eden / Mepas	P
1	Sarajevo	Radon Plaza / President	P
2	Belgrado	Prag	P

EL PRECIO INCLUYE

- Guía acompañante en castellano.
- Tasas hoteleras y de servicios.
- Desayuno diario.
- Traslados en vehículos de diferentes tamaños con aire acondicionado.
- Entradas mencionadas en el itinerario.
- Maleteros en los hoteles (una maleta por persona).
- Traslados de llegada y salida.
- Visitas incluidas en: Dubrovnik, Medjugorje, Mostar, Sarajevo y Belgrado.
- Seguro turístico.

NOTAS

- En función del número de participantes, este circuito será organizado como "Hosted Tour" en algunas partes (los traslados entre las ciudades se organizarán con chófer de habla local/inglesa sin guía acompañante).
- Consultar opción media pensión.

¿SABÍAS QUE...?

- Sarajevo fue fundada por los otomanos a mediados del siglo XV y se convirtió en un crisol de personas de religiones e idiomas distintos. Esta mezcla de culturas en un lugar tan pequeño hace de Sarajevo una ciudad peculiar con un sistema cultural propio.

PERLAS

Bahía con barcos en Dubrovnik, Croacia.

ZAGREB - SARAJEVO - MOSTAR - MEDJUGORJE - DUBROVNIK - SPLIT - PLITVICE - OPATIJA - TRIESTE / PORTOROZ / PIRAN

10 DÍAS **2.215$**

SALIDAS 2021

Abril	1	22		
Mayo	6	20		
Junio	3	10	24	
Julio	8	29		
Agosto	12	26		
Septiembre	9	16	23	30
Octubre	7	21		

PRECIOS POR PERSONA EN DÓLARES

En habitación doble	2.215
Supl. habitación single	730

HOTELES PREVISTOS O SIMILARES

NT.	CIUDAD	HOTEL	CAT.
2	Zagreb	Sheraton / Dubrovnik / Aristos	P
1	Sarajevo	Radon Plaza / President	P
1	Medjugorje	Medjugorje & Spa	P
2	Dubrovnik	Lacroma / Argosy / Remisens Albatros	P P
1	Split	Art / President Split / President Solin / Cvita	P P
1	Opatija	Astoria / Bristol	P
1	Trieste / Piran / Portoroz	NH Trieste / Piran / Histrion	P

EL PRECIO INCLUYE

- Guía acompañante en castellano.
- Tasas hoteleras y de servicios.
- Desayuno diario.
- Traslados en vehículos de diferentes tamaños con aire acondicionado.
- Entradas mencionadas en el itinerario.
- Maleteros en los hoteles (una maleta por persona).
- Traslados de llegada y salida.
- Visitas incluidas en Zagreb, Sarajevo, Medjugorje, Dubrovnik, Split, Plitvice.
- Seguro turístico.

NOTAS

- Consultar opción media pensión.

¿SABÍAS QUE...?

- En el siglo XIII la Torre Lotrščak de Zagreb, la única que se conserva desde entonces, marcaba el anochecer e invitaba a los habitantes de la ciudad a regresar a sus casas antes que se cerraran las puertas de la fortaleza.
  Desde el Año Nuevo de 1877, cada día en memoria a esos tiempos, se dispara el cañón de la Torre Lotrščak marcando el mediodía y los ciudadanos se ajustan sus relojes según este cañonazo.

DÍA 1 ZAGREB (jueves)

Llegada a **Zagreb**. Traslado desde el aeropuerto al hotel. Alojamiento.

DÍA 2 ZAGREB (viernes)

Desayuno. Visita de la ciudad, recorriendo el centro histórico **"Gornji Grad"** con su famosa **Catedral** del siglo XIII, la **Iglesia de San Marcos** y la **Plaza del Rey Tomislav**. Tarde libre o posibilidad de realizar alguna excursión opcional. Alojamiento.

DÍA 3 ZAGREB • SARAJEVO (sábado)

Después del desayuno, salida hacia **Sarajevo**. Por la tarde, llegada a la capital de Bosnia-Herzegovina. Alojamiento.

DÍA 4 SARAJEVO • MOSTAR • MEDJUGORJE (domingo)

Desayuno y visita del pintoresco **Bazar**, la **Mezquita de Husref Beg** (exterior) y el **Túnel de la Vida**. A continuación, salida hacia **Mostar**. Tiempo libre para visitar el **Puente Viejo**, todo un símbolo de la ciudad, construido en piedra en el siglo XVI. Continuación a **Medjugorje**. Alojamiento.

DÍA 5 MEDJUGORJE • DUBROVNIK (lunes)

Desayuno y visita de la ciudad. Por la tarde, salida hacia **Dubrovnik**, "La Perla del Adriático". Visitaremos el **Palacio del Rector** y el **Monasterio franciscano** con la farmacia más antigua del mundo. Alojamiento.

DÍA 6 DUBROVNIK (martes)

Desayuno y día libre para actividades de carácter personal o para realizar alguna excursión opcional. Alojamiento.

DÍA 7 DUBROVNIK • SPLIT (miércoles)

Desayuno. Salida hacia **Split** para la visita de la ciudad con su **Palacio de Diocleciano**, construido en el siglo III y reformado en la Edad Media. Visita exterior de la **Catedral de San Duje** y el **Templo de Júpiter**. Alojamiento.

DÍA 8 SPLIT • PLITVICE • OPATIJA (jueves)

Después del desayuno, salida hacia el **Parque Nacional de Plitvice**, catalogado Patrimonio Mundial. Más tarde continuaremos nuestro viaje hacia **Opatija**. Alojamiento.

DÍA 9 OPATIJA • TRIESTE / PORTOROZ / PIRAN (viernes)

Desayuno y traslado a la costa eslovena o **Trieste** y tiempo libre. Alojamiento en **Trieste / Portoroz / Piran**.

DÍA 10 TRIESTE / PORTOROZ / PIRAN (sábado)

Desayuno y, a continuación, traslado al aeropuerto de Trieste, Venecia o Liubliana para tomar el vuelo de regreso a nuestro país de origen y con una cordial despedida, diremos... ¡Hasta pronto!

Casco antiguo y puerto de Dubrovnik, Croacia.

Monasterio de Rila, Bulgaria.

MONASTERIOS

DUBROVNIK - MEDJUGORJE - MOSTAR - SARAJEVO - BELGRADO - NIS - RILA - SOFÍA

DÍA 1 DUBROVNIK (martes)

Traslado desde el aeropuerto de **Dubrovnik** al hotel. Alojamiento.

DÍA 2 DUBROVNIK (miércoles)

Desayuno. Mañana libre. Por la tarde, visita de la ciudad, conocida como "La Perla del Adriático". Visitaremos el **Palacio del Rector**, el **Monasterio franciscano** con la farmacia más antigua del mundo. Alojamiento.

DÍA 3 DUBROVNIK (jueves)

Día libre y posibilidad de realizar alguna excursión opcional a **Montenegro**. Alojamiento.

DÍA 4 DUBROVNIK • MEDJUGORJE • MOSTAR (viernes)

Desayuno y salida a **Medjugorje**. Visita de la ciudad. Continuación a **Mostar**. Visita del **Puente Viejo** y la **Casa Turca**. Alojamiento (la noche podrá pasarse en Medjugorje).

DÍA 5 MOSTAR • SARAJEVO (sábado)

Desayuno y salida a **Sarajevo**. Visita del **Bazar "Bas Carsija**", el **Túnel de la Vida** y el exterior de la **Mezquita de Husref Beg**. Tarde libre y alojamiento.

DÍA 6 SARAJEVO • BELGRADO (domingo)

Desayuno y salida hacia Serbia para llegar a su capital, **Belgrado**, con una historia que se remonta a casi 7000 años. Alojamiento.

DÍA 7 BELGRADO (lunes)

Desayuno y visita de la ciudad: la calle principal **Knez Mihailova** y el **Parque Kalemegdan**. Alojamiento.

DÍA 8 BELGRADO • NIS • SOFÍA (martes)

Desayuno y traslado a **Nis**. Visita de la famosa **Torre de las Calaveras**, construida por los turcos otomanos después de una sangrienta batalla. Continuaremos nuestro viaje hasta llegar a la capital de Bulgaria, **Sofía**. Alojamiento.

DÍA 9 SOFÍA (miércoles)

Desayuno. Recorrido por la ciudad, conociendo la **Catedral de Alexander Nevski** y la **Iglesia** rusa **de San Nicolás**. Realizaremos también una visita exterior de la **Iglesia de San Jorge**, la **Mezquita Banya Bashi** y las **Ruinas de la antigua Serdica**, entre otros. Realizaremos un viaje a las montañas de Rila para visitar uno de los lugares más famosos de Bulgaria, el **Monasterio de Rila**. Un santuario de la vida espiritual búlgara, fundado en el siglo X y declarado Patrimonio de la Humanidad. Visitaremos la **Iglesia del Monasterio** y sus impresionantes pinturas al fresco, realizadas por artistas famosos de Bulgaria y el **Museo**, que alberga una colección de exhibiciones relacionadas con la historia del Monasterio. Regreso a **Sofía**. Alojamiento.

DÍA 10 SOFÍA (jueves)

Desayuno y, a continuación, traslado al aeropuerto de **Sofía** para tomar el vuelo de regreso. Y con una cordial despedida, diremos... ¡Hasta pronto!

10 DÍAS **2.105$**

SALIDAS 2021

Abril	27	
Junio	1	
Julio	6	
Agosto	3	31
Septiembre	28	

PRECIOS POR PERSONA EN DÓLARES

En habitación doble	2.105
Supl. habitación single	840

HOTELES PREVISTOS O SIMILARES

NT.	CIUDAD	HOTEL	CAT.
3	Dubrovnik	Lacroma / Argosy / Remisens Albatros	P P
1	Mostar	Eden / Mepas	P
1	Sarajevo	Radon Plaza / President	P
2	Belgrado	Prag	P
2	Sofía	Anel / Palace	P

EL PRECIO INCLUYE

- Guía acompañante en castellano.
- Tasas hoteleras y de servicios.
- Desayuno diario.
- Traslados en vehículos de diferentes tamaños con aire acondicionado.
- Entradas mencionadas en el itinerario.
- Maleteros en los hoteles (una maleta por persona).
- Traslados de llegada y salida.
- Visitas incluidas en Dubrovnik, Medjugorje, Mostar, Sarajevo, Belgrado, Nis, Sofía y Rila.
- Seguro turístico.

NOTAS

- Consultar la opción de media pensión.

¿SABÍAS QUE...?

- Belgrado es una de las ciudades más antiguas de Europa, con excavaciones que confirman que los asentamientos existieron continuamente durante al menos 7000 años.
- Desde hace más de 1800 años, el acueducto romano presente en Belgrado ha proporcionado agua a la ciudad, desde el Barrio de Mali Mokri hasta el centro, y luego fue destruido por los turcos a principios del siglo XIX. Se dice que los habitantes de Belgrado habían sido tan buenos en mantener el acueducto romano, que los turcos los llamaron a Estambul para mantener los suyos.

Monasterio de Rila, Bulgaria.

FORTALEZAS

Fortaleza de Ohrid, Macedonia.

DUBROVNIK - KOTOR - BUDVA - SHKODER - TIRANA - OHRID - SKOPJE - PRISHTINA

PRIZREN - SKOPJE - NIS - BELGRADO - SREMSKI KARLOVCI - NOVI SAD - BELGRADO

DÍA 1 DUBROVNIK (martes)

Llegada al aeropuerto y traslado al hotel. Alojamiento.

DÍA 2 DUBROVNIK (miércoles)

Desayuno y visita de la ciudad, conocida como "La Perla del Adriático". Recorreremos el **Palacio del Rector** y el **Monasterio franciscano** con la farmacia más antigua del mundo. Alojamiento.

DÍA 3 DUBROVNIK (jueves)

Desayuno y día libre para actividades personales o para realizar alguna excursión opcional. Su naturaleza exuberante, playas de ensueño, siglos de historia, arte y cultura, junto a una reconocida gastronomía le otorgan un encanto especial y una atmósfera mágica imposible de encontrar en otro lugar de Europa. La huella del arte bizantino y veneciano sigue viva en edificios religiosos como la **Catedral de la Asunción**, la **Iglesia de San Blas** o los **Monasterios franciscano y dominico**. También está presente en otros magníficos edificios civiles como el **Palacio del Rector** o el **Palacio Sponza**. Sin embargo, lo que ha dado a Dubrovnik su fama turística mundial y una marcada personalidad como ciudad es su espectacular conjunto de **Murallas**, que se pueden recorrer en un agradable paseo para contemplar las vistas panorámicas más hermosas de la ciudad y del Adriático. Alojamiento.

DÍA 4 DUBROVNIK • KOTOR • BUDVA (viernes)

Tras el desayuno saldremos hacia **Montenegro**. Pasaremos por la orilla de la Bahía hasta llegar a **Kotor**, donde realizaremos la visita de la ciudad amurallada, al abrigo del fiordo. Declarada Patrimonio Cultural de la Humanidad, puesto que todo su centro histórico es una amalgama de edificios insignes, iglesias y calles donde el medievo aún se palpa. Las **Murallas** todavía conservan la práctica totalidad de los elementos medievales, con fosos, torres, bastiones, puentes levadizos, cisternas y castillos. Con 4,5 km de perímetro y una altura de 260 m en lo alto de la montaña, donde se cierran las murallas en torno a la **Fortaleza de San Jovan**. Tiempo libre. Salida hacia **Budva**. Alojamiento y resto del día libre.

DÍA 5 BUDVA • SHKODER • TIRANA (sábado)

Desayuno. Siguiendo la costa montenegrina y los espectaculares paisajes, llegaremos a **Albania** y visitaremos **Shkoder**, centro cultural. Admiraremos la **Mezquita** y las vistas del **Castillo de Rozafa** y otros puntos de interés. Por la tarde, salida a **Tirana**, capital de Albania. Llegada y alojamiento.

DÍA 6 TIRANA (domingo)

Después del desayuno realizaremos la visita panorámica de la ciudad. Podremos admirar las vistas de **"Los Albaneses"**, el mosaico en frente del **Museo de Historia Nacional**, la **Estatua de Skanderbeg** en la **Plaza de Skanderbeg**, la **Mezquita Et'hem** con la **Torre de Reloj**, el **Monumento a la Madre Teresa**, etc. Alojamiento

DÍA 7 TIRANA • OHRID (lunes)

Desayuno. Pasando a lo largo de la antigua carretera "Egnatica", llegaremos a **Elbasan** para visitar el **Castillo**. Seguiremos hasta **Struga**, conocida por ser el lugar donde se puede ver el río Drin Negro que fluye al Lago de Ohrid. Después de una breve visita, continuación hacia **Ohrid**, ciudad Patrimonio de la Humanidad. Sus huellas acumuladas van desde el Neolítico y la Edad de Bronce a las tribus prerromanas, griegos, romanos, bizantinos, serbios, búlgaros y otomanos. Ha sido durante milenios un importante cruce de caminos entre oriente y occidente, hasta el punto de que por ella pasaba la conocida cómo Via Egnata que conectaba el mar Adriático con Bizancio. Alojamiento.

DÍA 8 OHRID • SKOPJE (martes)

Desayuno y paseo por la ciudad. Haremos una visita exterior de la **Casa de la familia de Robev**, la **Catedral de San Kliman**, la **Iglesia de Santa Sofía**, la **Fortaleza** y el **Monasterio de Palosnik**. Por la tarde, salida hacia la capital de Macedonia, **Skopje**. Al llegar, visita del **Centro Memorial de la Madre Teresa de Calcuta**, el exterior del **Viejo Bazar** y el **Puente de Piedra**. Alojamiento.

DÍA 9 SKOPJE • PRISHTINA • PRIZREN • SKOPJE (miércoles)

Después del desayuno, salida hacia **Prishtina**, capital de la República de Kosovo, autoproclamada como país independiente. Más tarde, continuación hacia **Prizren**, la capital cultural. Regreso a **Skopje**. Alojamiento.

DÍA 10 SKOPJE • NIS • BELGRADO (jueves)

Desayuno. Salida hacia **Serbia**, realizando una parada en **Nis**, considerada una de las ciudades más antiguas de Europa. Continuación hacia **Belgrado**, la capital de Serbia. Alojamiento.

DÍA 11 BELGRADO • SREMSKI KARLOVCI • NOVI SAD • BELGRADO (viernes)

Desayuno y salida a **Sremski Karlovci**, ciudad-museo. Asistiremos a una **degustación de vino** (incluida). Salida hacia **Novi Sad**, la capital de Vojvodina, donde destaca la **Fortaleza de Petrovaradin**. Continuación a **Belgrado** y alojamiento.

DÍA 12 BELGRADO (sábado)

Desayuno. Salida para realizar la visita a pie de la ciudad recorriendo la calle comercial **Knez Mihailova** y el casco antiguo. A través de los siglos se ha modelado entre las riberas del Danubio y del Sava, ríos que serpentean en torno a su construcción más emblemática, la **Fortaleza de Kalemegdan**. El acceso a ella se realiza atravesando el parque desde senderos meridionales. Resto del día libre. Alojamiento.

DÍA 13 BELGRADO (domingo)

Desayuno y traslado al aeropuerto de **Belgrado** para su vuelo de regreso y con una cordial despedida, diremos... ¡Hasta pronto!

13 DÍAS **2.765$**

SALIDAS 2021

Abril	27	
Mayo	18	
Junio	8	
Julio	6	
Agosto	3	31
Septiembre	28	

PRECIOS POR PERSONA EN DÓLARES

En habitación doble	2.765
Supl. habitación single	840

HOTELES PREVISTOS O SIMILARES

NT.	CIUDAD	HOTEL	CAT.
3	Dubrovnik	Lacroma / Argosy /	P
		Remisens Albatros	P
1	Budva	Adria	P
2	Tirana	Rogner	P
1	Ohrid	Su	P
2	Skopje	Holiday Inn Skopje	P
3	Belgrado	Prag	P

EL PRECIO INCLUYE

- Guía acompañante en castellano durante todo el recorrido.
- Tasas hoteleras y de servicios.
- Desayuno diario.
- Traslados en vehículos de diferentes tamaños con aire acondicionado.
- Entradas mencionadas en el itinerario.
- Maleteros en los hoteles (una maleta por persona).
- Traslados de llegada y salida.
- Visitas incluidas en Dubrovnik, Kotor, Shkoder, Tirana, Elbasan, Ohrid, Skopje, Prishtina, Prizren, Belgrado, Sremski Karlovci y Novi Sad.
- Seguro turístico.

NOTAS

- En función del número de participantes este circuito será organizado como "Hosted Tour" en algunas partes (los traslados entre las ciudades se organizarán con chófer de habla local/inglesa sin guía acompañante).
- Consultar opción de media pensión.

¿SABÍAS QUE...?

- La muralla de Dubrovnik es el monumento más visitado de la ciudad y está cuidada por una fundación que se encarga de mantenerla desde los años 60. Dentro de la muralla viven aún alrededor de 2000 personas. Es el gran icono de la ciudad con sus 1940 metros de perímetro, 16 bastiones, 5 fortalezas y 120 cañones.

Ciudad vieja y puerto de Dubrovnik, Croacia.

ADRIÁTICO

Vista del casco antiguo de Dubrovnik y el mar Adriático, Croacia.

ZAGREB - LIUBLIANA - POSTOJNA - PLITVICE - ZADAR - SPLIT - DUBROVNIK - KOTOR - PODGORICA

TIRANA - OHRID - SKOPJE - NIS - BELGRADO - SARAJEVO - MEDJUGORJE - MOSTAR - ZADAR - ZAGREB

DÍA 1 ZAGREB (domingo)

Llegada al aeropuerto de **Zagreb** y traslado al hotel. Cena y alojamiento.

DÍA 2 ZAGREB • LIUBLIANA • POSTOJNA • ZAGREB (lunes)

Desayuno. Salida hacia Eslovenia y llegada a **Liubliana**. Visita de la ciudad, durante la cual veremos el **casco antiguo**, el **Ayuntamiento**, la **Fuente de Robba**, los **Tres Puentes**, la **Universidad** y el **Centro Cultural**. Almuerzo. Salida a **Postojna**. Subiremos a bordo de un trenecito para ver las cuevas con sus maravillosas formaciones de estalactitas y estalagmitas. Más tarde, cena y alojamiento.

DÍA 3 ZAGREB • PLITVICE • ZADAR (martes)

Desayuno y visita panorámica de la capital de Croacia. Veremos varias iglesias y palacios góticos y barrocos, entre los que destacan la **Catedral de San Esteban**, la **Iglesia de San Marcos** y el **Convento de Santa Clara**, sede del **Museo** de la ciudad. Salida hacia **Plitvice**, donde llegaremos después del mediodía. Almuerzo. Tarde dedicada a la visita del **Parque Nacional**, con 16 lagos comunicados por 92 cataratas y cascadas. Pasearemos por los senderos que bordean los lagos. Cena y alojamiento en la región de **Zadar**.

DÍA 4 ZADAR • SPLIT • DUBROVNIK (miércoles)

Desayuno. Salida hacia **Split**. Visita de la capital de Dalmacia, incluyendo la entrada al sótano del **Palacio de Diocleciano**. Almuerzo y tiempo libre. Por la tarde, continuación hacia **Dubrovnik**. Cena y alojamiento en la región de **Dubrovnik**.

DÍA 5 DUBROVNIK (jueves)

Desayuno y, a continuación, visita de la ciudad conocida como la "Perla del Adriático" y declarada Patrimonio de la Humanidad. Conoceremos la **Catedral** y la antigua farmacia del **Monasterio franciscano**. Almuerzo y resto del día libre para subir a las murallas que rodean la ciudad (entrada NO incluida) y pasear por la ciudad. Cena y alojamiento.

DÍA 6 DUBROVNIK • KOTOR • PODGORICA (viernes)

Desayuno. Salida hacia **Herzeg Novi** y continuación hacia la **Bahía de Kotor**, un cañón de gran belleza natural conocido como el fiordo más meridional de Europa. Llegada a **Perast**, pueblo de pescadores donde tomaremos un barco para llegar hasta el pequeño islote de **"Gospa od Skrpjela"**, donde encontraremos su famosa iglesia. Después de la parada en la isla, continuaremos a la ciudad de **Kotor** y visitaremos su centro histórico. Continuación a la ciudad medieval de **Budva**. Almuerzo y tiempo libre en la ciudad, que fue destruida totalmente por el terremoto de 1979 y reconstruida en la década de los 80. Continuación hacia **Podgorica**. Cena y alojamiento.

DÍA 7 PODGORICA • TIRANA (sábado)

Desayuno. Salida a Albania, pasando por el **Lago de Skhodra**. Llegada a **Tirana** y almuerzo. Después, visita de la capital de Albania. Veremos, entre otros, la **Plaza de Skenderbey**, la **Mezquita Ethem Bey** (entrada NO incluida) y el **Museo Nacional** (con **entrada incluida**). Cena y alojamiento.

DÍA 8 TIRANA • OHRID (domingo)

Desayuno. Salida a Macedonia hasta **Ohrid**. Almuerzo. Visita guiada de esta hermosa ciudad a orillas del lago, calificada como Patrimonio Cultural de la Humanidad. Entraremos en la **Catedral de Santa Sofía**, el monumento más impresionante del país. Resto de la tarde libre para disfrutar del Lago Ohrid y de la ciudad. Cena y alojamiento.

DÍA 9 OHRID • SKOPJE (lunes)

Desayuno. Por la mañana, salida hacia **Skopje**, capital de Macedonia. Almuerzo y visita de esta ciudad famosa por su **Iglesia de San Salvador**, con sus iconos tallados en madera de nogal. Tendremos la oportunidad de admirar también el famoso **Puente de Piedra**, el **Viejo Bazar** y la **Fortaleza de Kale** (con **entrada incluida**). Cena y alojamiento en la región de **Skopje**.

DÍA 10 SKOPJE • NIS • BELGRADO (martes)

Desayuno. Nos dirigiremos a **Serbia**, pasando por la ciudad de **Nis** a orillas del río Nisava, ciudad de nacimiento del emperador Constantino el Grande, quien detuvo la persecución de los cristianos y legalizó el cristianismo en el Imperio romano. Tiempo libre para pasear por la ciudad. Almuerzo. Por la tarde, continuación a **Belgrado**. Cena y alojamiento.

DÍA 11 BELGRADO (miércoles)

Desayuno y, por la mañana, realizaremos la visita de esta ciudad bohemia con actividad casi 24 horas al día. Recorreremos el centro con el **Palacio Real**, el **Parlamento**, la **Plaza de la República**, el **Teatro Nacional**, la **Fortaleza de Kalemegdan** en la confluencia del Danubio y Sava, la **Iglesia Ortodoxa** (con **entrada incluida**), etc. Almuerzo. Resto de la tarde libre para disfrutar de sus tiendas, restaurantes y lugares de fiesta. Cena y alojamiento.

DÍA 12 BELGRADO • SARAJEVO (jueves)

Desayuno. Por la mañana, salida a **Sarajevo** con almuerzo en ruta. A nuestra llegada realizaremos la visita guiada. Descubriremos el centro, una verdadera mezcla de civilizaciones. Pasearemos por el corazón turco de la ciudad. Conoceremos el **Barrio austro-húngaro** y los lugares de culto de judíos y católicos, con monumentos únicos como la **Gran Biblioteca Nacional**. Cena y alojamiento.

DÍA 13 SARAJEVO • MEDJUGORJE • MOSTAR (viernes)

Tras el desayuno seguiremos disfrutando de Bosnia. Parada en **Medjugorje**, conocido lugar de peregrinación. Continuación hasta la ciudad de **Mostar**. Almuerzo y visita de esta ciudad, enclavada entre dos culturas: Oriente y Occidente. Nos deleitaremos con sus callejones, mercados y el **Puente Viejo** (Stari Most), el cual fue destruido durante la guerra en 1993 y posteriormente reconstruido por la Unesco. Cena y alojamiento.

DÍA 14 MOSTAR • ZADAR • ZAGREB (sábado)

Desayuno. Salida hacia **Zadar**. Almuerzo. Llegada y visita de la ciudad, que fue el centro administrativo de la Dalmacia bizantina y alcanzó fama en Europa por el famoso licor que producía: Maraschino, que se servía en todas las mesas de los reyes, zares y jefes de estado de la época. Continuación hacia **Zagreb**. Cena y alojamiento.

DIA 15 ZAGREB (domingo)

Desayuno. Traslado al aeropuerto para tomar su vuelo de regreso. Y con una cordial despedida, diremos... ¡Hasta pronto!

Costa adriática en Split, Croacia.

15 DÍAS **2.740$**

SALIDAS 2021

Mayo	2	16	30	
Junio	6	13	20	27
Julio	4	11	18	25
Agosto	1	8	15	22
Septiembre	5	19		

PRECIOS POR PERSONA EN DÓLARES

En habitación doble	2.740
Supl. habitación single	615

HOTELES PREVISTOS O SIMILARES

NT.	CIUDAD	HOTEL	CAT.
2	Zagreb	International / Admiral /	P
		Panorama / Phoenix / Puntijar	P
1	Zadar /	Porto / Kolovare / Pinija / Llirija / Bolero /	P
	Sibenik	Solaris / Punta / Olympia / Zvonimir	P
2	Dubrovnik	Maestral / Complejo Valamar /	P
		Remisens / Ivka / Petka / Villas Plat	P
1	Podgorica	Cue / Ramada / Podgorica	P
1	Tirana	Oda / Diplomatic & Spa / Doro	P
		City / BW Ark / Mondial	P
1	Ohrid	Millenium Palace / Belvedere / Bellevue	P
1	Skopje	Russia / Panoramika	P
2	Belgrado	Mr. President / Queens Astoria	P
1	Sarajevo	Hollywood / Terme / Walter / Koncept	P
1	Mostar	City / Bevanda / Bristol / Mepas	P
1	Zagreb	International / Admiral / Panorama /	P
		Phoenix / Puntijar	P

EL PRECIO INCLUYE

- Transporte en autocar con aire acondicionado.
- Traslados aeropuerto/estación-hotel-aeropuerto/estación en taxi, minibús o autocar. Consultar otros traslados con suplemento.
- 14 desayunos-buffet, 13 almuerzos y 14 cenas.
- Guía acompañante en castellano (días 2-14).
- Guía local en: Zagreb, Liubliana, Zadar, Split, Dubrovnik, Kotor, Tirana, Ohrid, Skopje, Belgrado, Sarajevo y Mostar.
- Excursiones y visitas según itinerario.
- Entradas a: cuevas Postojna, sótano Palacio Diocleciano, Catedral y farmacia Dubrovnik, barco Isla Maria, Iglesia Gospa od Skrpjela, Museo Tirana, Catedral de Santa Sofia, Fortaleza Kale, Iglesia St. Sava, Casa Musulmana y Mezquita de Mostar y Lagos de Plitvice.
- Seguro turístico.

NOTAS

- El precio no incluye: vuelos, tasas de aeropuerto, seguros opcionales, bebidas ni extras.
- El programa se puede realizar en sentido inverso.
- El itinerario podrá sufrir modificaciones, pero las visitas y entradas serán siempre respetadas.
- No garantizamos el tiempo de espera para cruzar las fronteras. En función de la situación sociopolítica, puede haber esperas adicionales.

CÁRPATOS

Montañas de Ceahlau, Cárpatos orientales, Rumania.

SOFÍA - PLOVDIV - VELIKO TARNOVO - RUSE - BUCAREST - CURTEA DE ARGES - SIBIU - SIGHISOARA - PIATRA NEAMT - BUCOVINA - PIATRA NEAMT - BRASOV - BRAN - SINAIA

DÍA 1 SOFÍA (martes)

Llegada a **Sofía**, traslado al hotel. Alojamiento.

DÍA 2 SOFÍA (miércoles)

Desayuno y salida para un completo recorrido por la ciudad de Sofía, donde conoceremos los aspectos más destacados de la capital. Entre los lugares más emblemáticos se encuentran la famosa **Catedral de Alexander Nevski**, la **Iglesia de San Jorge**, la iglesia bizantina mejor conservada, la **Iglesia rusa de San Nicolás**, la **Mezquita Banya Bashi** y las **Ruinas de la antigua Serdica**, entre otros. Viajaremos a las montañas para visitar uno de los lugares más famosos de Bulgaria: el **Monasterio de Rila**. Este monasterio es un santuario de la literatura búlgara y de la vida espiritual. Jugó un papel clave en la preservación de la cultura búlgara. Visitaremos la **Iglesia** con sus impresionantes pinturas al fresco, pintadas por los artistas más famosos de Bulgaria desde el siglo XIX, así como el **Museo**, que alberga una colección de exhibiciones relacionadas con la historia del monasterio y de la difusión del cristianismo en Bulgaria. Regreso a **Sofía**. Alojamiento.

DÍA 3 SOFÍA • PLOVDIV • VELIKO TARNOVO (jueves)

Desayuno. Dejando atrás Sofía, saldremos hacia la segunda ciudad más grande de Bulgaria: **Plovdiv**. Ciudad con historia milenaria, que aún conserva las ruinas de la época romana, otomana y del período del Renacimiento búlgaro. Durante nuestro recorrido por la ciudad veremos el **Foro** romano y el **Estadio**, así como el **Anfiteatro**. Caminaremos por las calles empedradas de la pequeña y antigua ciudad, rodeada de casas y preciosas iglesias. Visitaremos las **Iglesias de San Konstantine y Santa Elena**, así como el **Museo Etnográfico**, que está situado en la casa de un rico mercader del siglo XIX. Después de la visita cruzaremos las montañas de los **Balcanes** a través del paso histórico de **Shipka**, que jugó un papel fundamental en la guerra ruso-turca de la Liberación de Bulgaria. Llegada a **Veliko Tarnovo**, la capital medieval de Bulgaria. Alojamiento.

DÍA 4 VELIKO TARNOVO (viernes)

Desayuno. Visita panorámica con un recorrido a pie hasta **Tsarevets**, antigua residencia real. Pasearemos por **Samovodska Charshia**, la calle más antigua. Continuaremos a **Arbanassi** donde veremos la **Casa Konstancalieva** y la **Iglesia de la Natividad**. Regreso a **Veliko Tarnovo**. Alojamiento.

DÍA 5 VELIKO TARNOVO • RUSE • BUCAREST (sábado)

Desayuno y salida hacia Rumanía, pasando por la ciudad de **Ruse**. Por la tarde, llegada a la capital: **Bucarest**, conocida como "La Pequeña París" gracias a sus palacetes y hermosas construcciones de principios del siglo XX. Es una ciudad elegante y señorial que destila historia por cada rincón. La capital posee una mezcla de construcciones que sorprende por su variedad, desde palacetes burgueses que recuerdan su período de máximo esplendor, a pesar de su actual aspecto decadente, hasta las mega construcciones de los bloques comunistas cuyas paredes hablan de los capítulos más oscuros de su pasado. Podremos pasear por la **Avenida de la Victoria**, el **Ateneo rumano**, la **Plaza de la Revolución**, el **Palacio de Cantacuzino** y el **Museo de Historia Nacional de Rumania**. Otra calle de renombre es la de **Kiseleff**, donde encontraremos el **Arco del Triunfo**. Alojamiento.

DÍA 6 BUCAREST (domingo)

Desayuno. Visita de la "Pequeña París". Conoceremos el **Palacio del Parlamento**, el segundo edificio más grande del mundo después del Pentágono, el **Museo del Pueblo** y la **Plaza de la Revolución**. Haremos una visita exterior del **Ateneo rumano**, el **Teatro de la Ópera**, el **Club Militar de la Nación**, la **Academia Militar** y el **Arco del Triunfo**. Alojamiento.

DÍA 7 BUCAREST • CURTEA DE ARGES • SIBIU (lunes)

Desayuno y salida a **Curtea de Arges**. Visita del **Monasterio de Cozia**. Por la tarde, recorrido a pie por **Sibiu** para conocer la **Catedral Evangélica**. Alojamiento.

DÍA 8 SIBIU • SIGHISOARA • PIATRA NEAMT (martes)

Desayuno. Salida hacia **Piatra Neamt** por el **desfiladero de Bicaz**, admirando la belleza del **Lago Rojo**. Visitaremos la villa de **Sighisoara** y veremos el exterior de la **Torre del Reloj** con el **Museo de Historia de la Ciudad**. Conoceremos el **Museo de Armas Medievales** y la **Cámara de Tortura**. Llegada y alojamiento.

DÍA 9 PIATRA NEAMT • BUCOVINA • PIATRA NEAMT (miércoles)

Desayuno y salida a la comarca de **Bucovina** para visitar los **Monasterios de Sucevita** y los **talleres de cerámica negra de Marginea**. Visita del **Monasterio de Voronet**, conocido como la "Capilla Sixtina" de Oriente. Regreso a **Piatra Neamt**. Alojamiento.

DÍA 10 PIATRA NEAMT • BRASOV (jueves)

Desayuno y salida a **Brasov**. Alojamiento.

DÍA 11 BRASOV • BRAN • SINAIA (viernes)

Desayuno y visita de **Brasov**. Recorreremos el casco antiguo y la **Iglesia Negra**, el monumento gótico más famoso de Rumanía. Continuación hacia el pueblo de **Bran** para realizar la visita de su **Castillo**, conocido como el "Castillo de Drácula". Por la tarde, llegada a la ciudad de **Sinaia**, denominada por su belleza "la Perla de los Cárpatos". Por la tarde visitaremos el maravilloso **Palacio de Peles**, antigua residencia de verano y lugar de retiro de la familia real. Alojamiento.

DÍA 12 SINAIA (sábado)

Desayuno. Traslado al aeropuerto de **Bucarest** y con una cordial despedida, diremos... ¡Hasta pronto!

12 DÍAS **2.250$**

SALIDAS 2021

Mayo	4
Junio	8
Julio	13
Agosto	10
Septiembre	7
Octubre	5

PRECIOS POR PERSONA EN DÓLARES

En habitación doble	2.250
Supl. habitación single	540

HOTELES PREVISTOS O SIMILARES

NT.	CIUDAD	HOTEL	CAT.
2	Sofía	Anel / Palace	P
2	Veliko Tarnovo	Yantra / Meridian Bolyarski	P P
2	Bucarest	Athenee Palace Hilton / Capitol / Hilton Garden Inn	P P
1	Sibiu	Golden Tulip / Continental Forum	P
2	Piatra Neamt	Central Plaza	P P
1	Brasov	Aro Palace / Ambient / Belvedere	P
1	Sinaia	Palace / Rina Sinaia	P

EL PRECIO INCLUYE

- Guía acompañante en castellano.
- Tasas hoteleras y de servicios.
- Desayuno diario.
- Traslados en vehículos lujosos de diferentes tamaños con aire acondicionado.
- Entradas mencionadas en el itinerario.
- Maleteros en los hoteles (una maleta por persona).
- Traslados de llegada y salida.
- Visitas incluidas en: Sofía, Rila, Plovdiv, Veliko Tarnovo, Arbanassi, Bucarest, Monasterio de Cozia, Sibiu, Sighisoara, Lago Rojo, Comarca de Bucovina, Brasov, Bran y Sinaia.
- Seguro turístico.

NOTAS

- Consultar opción media pensión.

¿SABÍAS QUE...?

- En el Parque Nacional Bulgarka (Bulgaria), situado en una extensión de la cordillera de los Cárpatos, se encuentra el paso de Shipka, lugar fundamental para Bulgaria ya que tras una cruenta batalla obtuvieron la independencia del Imperio Otomano.

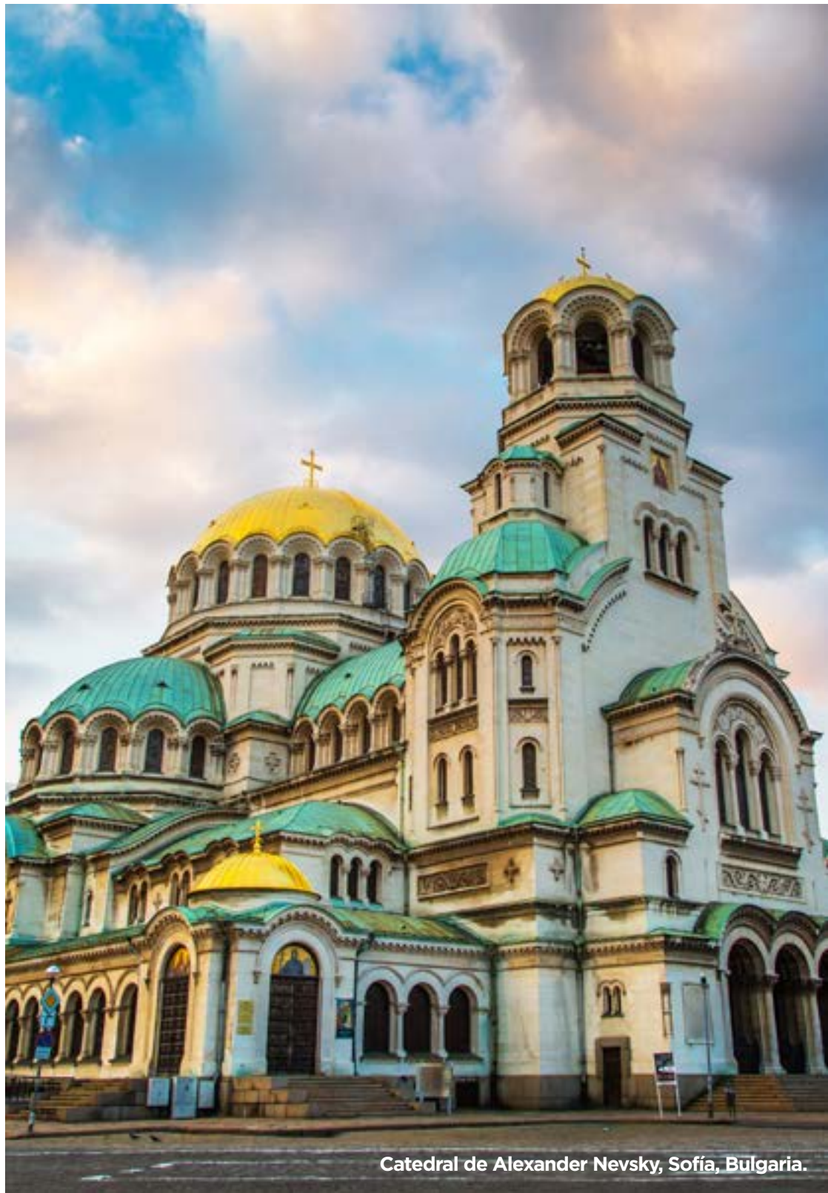

Catedral de Alexander Nevsky, Sofía, Bulgaria.

EGEO

Panorámica del pueblo de Oia, Santorini.

ATENAS - PIREO - CRUCERO POR LAS ISLAS GRIEGAS O TURQUÍA - PIREO - ATENAS

5 DÍAS **505$**

SALIDAS 2021

Diarias de abril a octubre de 2021.

PRECIOS POR PERSONA EN DÓLARES

En habitación doble	505
Supl. habitación single	395

HOTELES PREVISTOS O SIMILARES

NT.	CIUDAD	HOTEL	CAT.
3	Atenas	Crystal City	TS

EL PRECIO INCLUYE

- 3 noches de alojamiento en Atenas.
- Desayuno diario.
- Visita de Atenas con guía en castellano.
- Entradas incluidas.
- Todos los traslados según el itinerario.
- Seguro turístico durante la estancia en Atenas.

NOTAS

- Los billetes aéreos internacionales/ domésticos no están incluidos.
- Las habitaciones incluidas son de la categoría estándar.
- Las tasas de estancia serán abonadas directamente al hotel por el cliente.
- Por razones de una mejor operación, el itinerario podría realizarse al revés.
- El precio no incluye bebidas / almuerzos que no estén mencionados en el paquete ni propinas.
- Consultar suplemento traslado nocturno.

¿SABÍAS QUE...?

- Atenas es la capital más antigua de Europa. Según los registros existentes, los orígenes de la ciudad se remontan a hace más de 3400 años.
- La diosa Atenea, según la mitología, es la patrona de Atenas y ganó el puesto a Poseidón en una votación popular sobre los regalos que ofrecieron: Atenea, un olivo y Poseidón, un manantial de agua salada.
- El Monumento al Soldado Desconocido de Atenas es una escultura que representa una figura varonil desnuda de un luchador muerto tumbado en el suelo. El guerrero muerto sujeta un escudo redondo, lleva un casco antiguo y tiene su rostro de lado. La representación del cuerpo del muerto da la impresión de que el Soldado Desconocido descansa vivo, listo para levantarse.

DÍA 1 ATENAS

Llegada al aeropuerto de **Atenas**. Traslado al hotel y alojamiento.

DÍA 2 ATENAS

Desayuno y visita de esta increible ciudad. Comenzaremos con una breve parada en el **Estadio Panateneo**, donde se realizaron las primeras olimpiadas de la era moderna, en 1896. Continuaremos con una visita panorámica de la ciudad, admirando el **Parlamento**, el **Memorial del Soldado Desconocido** y la **Avenida Panepistimiou**. Veremos la **Casa de Schliemman**, la **Universidad**, la **Biblioteca** y la **Academia**. Dejando atrás el **Templo de Zeus Olímpico** y el famoso **Arco de Adriano**. Llegaremos a la colina sagrada de los griegos: la **Acrópolis** con sus espectaculares monumentos: los imponentes **Propileos**, el **Partenón**, el **Erecteion** con su renombrado **Pórtico de las Cariátides** y el recién restaurado **Templo de Atenea Niké**. Regreso al hotel y alojamiento.

DÍA 3 ATENAS • EL PIREO

Desayuno y, a la hora prevista, traslado al puerto de **Pireo** para embarcar al crucero.

CRUCERO DE 3/4/7 DÍAS POR LAS ISLAS GRIEGAS Y TURQUÍA

DÍA 4 EL PIREO • ATENAS

Desayuno. Desembarque del crucero en el puerto de **Pireo**. Traslado al hotel de **Atenas**. Resto del día libre. Podremos caminar por los pintorescos **Barrios de Plaka, Monastiraki y Thissio** o hacer compras en las tiendas de la **calle Ermou** o el **Barrio Kolonaki**. Alojamiento.

DÍA 5 ATENAS

Desayuno y, a la hora prevista, traslado al aeropuerto para tomar su vuelo de regreso. Y con una cordial despedida, diremos... ¡Hasta pronto!

Fotografiando Santorini.

CRUCERO 3 DÍAS - ICONIC AEGEAN

DÍA	PUERTO	LLEGADAS	SALIDAS
Viernes	Atenas (Lavrion*)	-	13:00
	Mykonos	18:00	23:00
Sábado	Kusadasi (Éfeso)	7:00	13:00
	Patmos	16:30	21:30
Domingo	Creta (Heraklion)	7:00	12:00
	Satorini	16:30	21:30
Lunes	Atenas (Lavrion*)	6:00	-

* Si el tiempo lo permite.

SALIDAS 2021

Marzo	19	26			
Abril	2	9	16	23	30
Mayo	7	14	21	28	
Junio	4	11	18	25	
Julio	2	9	16	23	30
Agosto	6	13	20	27	
Septiembre	3	10	17	24	
Octubre	1	8	15	22	

PRECIO POR PERSONA EN DÓLARES

CATEGORÍA CABINA	T. ALTA SNG	T. ALTA DB	T. STD SNG	T. STD DB	T. BAJA SNG	T. BAJA DB
IA - Standard Int	1.035	800	955	735	745	580
IB - Standard Int	1.165	900	1.070	830	875	680
IC - Premiun Int	1.235	950	1.135	880	940	730
XA - Standard Ext	1.285	985	1.185	915	955	740
XB - Standard Ext	1.415	1.085	1.300	1.000	1.070	830
XC - Premium Ext	1.480	1.135	1.365	1.050	1.115	865
SJ - Junior Suite	2.100	1.235	1.990	1.170	1.670	985
SB - Suite w/Balcón	2.715	1.600	2.585	1.520	2.220	1.305
SG - Grand Suite	3.455	2.035	3.300	1.940	2.560	1.515
3ª/4ª adulto		570		570		570

Tasas portuarias	210
3º/4º menor 2 años	210
3º/4º de 2 a 11 años	305

CRUCERO 4 DÍAS - ICONIC AEGEAN

DÍA	PUERTO	LLEGADAS	SALIDAS
Lunes	Atenas (Lavrion)	-	13:00
	Mykonos	18:00	23:00
Martes	Kusadasi (Éfeso)	7:00	13:00
	Patmos	16:30	21:30
Miércoles	Rodas	7:00	18:00
Jueves	Creta (Heraklion)	7:00	12:00
	Satorini	16:30	21:30
Viernes	Atenas (Lavrion)	7:00	-

SALIDAS 2021

Marzo	15	22	29		
Abril	5	12	19	26	
Mayo	3	10	17	24	31
Junio	7	14	21	28	
Julio	5	12	19	26	
Agosto	2	9	16	23	30
Septiembre	6	13	20	27	
Octubre	4	11	18		

PRECIO POR PERSONA EN DÓLARES

CATEGORÍA CABINA	T. ALTA SNG	T. ALTA DB	T. STD SNG	T. STD DB	T. BAJA SNG	T. BAJA DB
IA - Standard Int	1.280	985	1.170	900	930	715
IB - Standard Int	1.455	1.120	1.350	1.035	1.105	850
IC - Premiun Int	1.555	1.200	1.440	1.105	1.170	900
XA - Standard Ext	1.585	1.220	1.480	1.135	1.200	930
XB - Standard Ext	1.750	1.340	1.605	1.235	1.330	1.030
XC - Premium Ext	1.840	1.420	1.705	1.305	1.390	1.070
SJ - Junior Suite	2.630	1.540	2.480	1.455	2.100	1.235
SB - Suite w/Balcón	3.405	2.005	3.265	1.920	2.800	1.650
SG - Grand Suite	4.355	2.565	3.770	2.215	3.235	1.915
3ª/4ª adulto		700		700		700

Tasas portuarias	285
3º/4º menor 2 años	285
3º/4º de 2 a 11 años	490

CRUCERO 7 DÍAS - IDYLLIC

DÍA	PUERTO	LLEGADAS	SALIDAS
Sábado	Atenas (Pireo)	-	19:00
Domingo	Kusadasi	8:00	19:00
Lunes	Rodas	8:00	18:00
Martes	Creta (Heraklion)	8:00	23:59
Miércoles	Santorini*	7:00	-
Jueves	Santorini*	-	2:30
Jueves	Milos	8:30	13:30
Jueves	Mykonos	19:00	-
Viernes	Mykonos	-	23:00
Sábado	Atenas (Pireo)	9:00	-

* Si el tiempo lo permite.

SALIDAS 2021

Abril	3	10	17	24	
Mayo	1	8	15	22	29
Junio	5	12	19	26	
Julio	3	10	17	24	31
Agosto	7	14	21	28	
Septiembre	4	11	18	25	
Octubre	2	9			

PRECIO POR PERSONA EN DÓLARES

CATEGORÍA CABINA	T. ALTA SNG	T. ALTA DB	T. STD SNG	T. STD DB
IA - Standard Int	1.840	1.420	1.440	1.115
IB - Standard Int	2.085	1.605	1.705	1.305
IC - Premiun Int	2.235	1.720	1.815	1.400
XA - Standard Ext	2.270	1.740	1.850	1.420
XB - Standard Ext	2.350	1.805	1.930	1.485
XC - Premium Ext	2.505	1.930	2.040	1.570
SJ - Junior Suite	4.300	2.535	3.620	2.130
SB - Suite w/Balcón	5.015	2.955	4.190	2.465
SG - Grand Suite	5.755	3.390	4.955	2.915
3ª/4ª adulto		1.005		1.005

Tasas portuarias	485
3º/4º menor 2 años	485
3º/4º de 2 a 11 años	715

Kusadasi, Turquía.

ACRÓPOLIS

Vista de la Acrópolis de Atenas, Grecia.

ATENAS - MYKONOS - ATENAS

7 DÍAS **1.430$**

SALIDAS 2021

Diarias de abril a octubre de 2021.

PRECIOS POR PERSONA EN DÓLARES

En habitación doble	1.430
Supl. habitación single	635

HOTELES PREVISTOS O SIMILARES

NT.	CIUDAD	HOTEL	CAT.
2	Atenas	Golden City / Crystal City / Arion	TS
3	Mikonos	Mykonos View / Pelican Town	TS
1	Atenas	Golden City / Crystal City / Arion	TS

EL PRECIO INCLUYE

- Desayuno diario.
- Traslados regulares según el itinerario.
- Visita de la ciudad de Atenas con guía en castellano y entradas incluidas.
- Billetes de barco regular Pireo – Mykonos – Pireo (Clase Económica).
- Seguro turístico.

NOTAS

- Los billetes aéreos internacionales/ domésticos no están incluidos.
- Las habitaciones incluidas son de la categoría estándar.
- Las tasas de estancia serán abonadas directamente al hotel por el cliente.
- Por razones de una mejor operación, el itinerario podría realizarse al revés.
- El precio no incluye bebidas / almuerzos que no estén mencionados en el paquete ni propinas.
- Consultar suplemento traslado nocturno.

¿SABÍAS QUE...?

- La isla de Mykonos se encuentra en el centro del archipiélago de las Cícladas, entre las islas de Tinos, Delos, Siros y Naxos. Mykonos, cuyo nombre se escribe de diversas maneras (Mykonos o Míconos) es una isla pequeña, con menos de 90 kilómetros cuadrados, pero mundialmente conocida gracias a sus playas y a su diversión.
- Según la mitología, fue en Mykonos donde Hércules mató a los gigantes Cicno y Porfirión y sus cuerpos se convirtieron en rocas.
- El nombre de la isla deriva de Mykono, el bello hijo del luminoso dios Apolo.
- Aunque muchos no lo crean, los historiadores dicen que en la isla de Creta se dio el nacimiento del gran dios Zeus. Además de ello, se cree que el rey Minos fue quien mandó construir el famoso "laberinto del nunca salir" para encerrar a la poderosa bestia, mitad hombre mitad humano, conocida como minotauro.

DÍA 1 ATENAS

Llegada al aeropuerto de **Atenas**, traslado al hotel y alojamiento. Resto del día libre.

DÍA 2 ATENAS

Desayuno. Visita de la famosa **Acrópolis** y, posteriormente, visita panorámica donde pasaremos por el **Parlamento** con la **Tumba del Soldado Desconocido**, el **Arco de Adriano**, el **Estadio Olímpico** y la Acrópolis, que en griego significa "Ciudad en la Cumbre", erguida sobre la ciudad. Presidida por el **Partenón**, casi tan antiguo como la mismísima Atenas, los **Propileos** y el **Erecteion**. Regreso al hotel y alojamiento.

DÍA 3 ATENAS • MYKONOS

Desayuno. Por la mañana, traslado al puerto para tomar el barco a **Mykonos**. Llegada a la isla, traslado al hotel y alojamiento.

DÍAS 4 MYKONOS

Desayuno. Día libre. Podremos visitar la ciudad principal de la isla, la **Venezia Pequeña**, la isla–museo de **Delos**, la **Iglesia de Paraportiani**... Tendremos la posibilidad de sacar fotos a los molinos, nadar en las maravillosas playas de la ciudad y disfrutar del sol. Alojamiento.

DÍA 5 MYKONOS

Desayuno y día libre para realizar compras o seguir conociendo los lugares que esta encantadora ciudad nos brinda. Alojamiento.

DÍA 6 MYKONOS • ATENAS

Desayuno. A la hora prevista, tendremos el traslado al puerto de **Mykonos** para embarcar con destino a **Pireo** (puerto de Atenas). Llegada, traslado al hotel y alojamiento.

DÍA 7 ATENAS

Desayuno y, a la hora prevista, traslado al aeropuerto para tomar el vuelo de regreso. Y con una cordial despedida, diremos... ¡Hasta pronto!

Detalle de las cariátides o mujeres columna del Erecteion, Acrópolis de Atenas.

Pueblo de Oia, isla de Santorini, Grecia.

ÁNFORA

ATENAS - SANTORINI - ATENAS

DÍA 1 ATENAS

Llegada al aeropuerto de **Atenas**, traslado al hotel y alojamiento.

DÍA 2 ATENAS

Desayuno. Por la mañana saldremos para visitar la ciudad. Comenzaremos por una breve parada en el **Estadio Panateneo**, donde se realizaron las primeras olimpiadas de la era moderna, en 1896. Continuaremos con la visita panorámica de la ciudad, recorriendo el **Parlamento**, el **Memorial del Soldado Desconocido** y la **Avenida Panepistimiou**. Veremos la **Casa de Schliemman**, la **Universidad**, la **Biblioteca** y la **Academia**. Dejando atrás el **Templo de Zeus Olímpico** y el **Arco de Adriano**, llegaremos a la colina sagrada de los griegos: la **Acrópolis** para admirar sus monumentos: los imponentes **Propileos**, el **Partenón**, el **Erecteion** con su renombrado pórtico de las **Cariátides**, y el recién restaurado **Templo de Atenea Nike**. Regreso al hotel y alojamiento.

DÍA 3 ATENAS • SANTORINI

Desayuno. Por la mañana, traslado al puerto para tomar el barco con destino a **Santorini**. Llegada a la isla, traslado al hotel y alojamiento.

DÍA 4 SANTORINI

Desayuno y día libre para explorar la isla. Durante nuestra estancia en Santorini podremos visitar el pintoresco pueblo de **Oia**, que es muy famoso por su vista de la puesta de sol, visitar las playas o elegir una de las excursiones locales a los sitios arqueológicos de la islas, los **lagares de vinos**, los alrededores del volcán o las islas de **Tirasia** y **Palea Kameni**. Alojamiento.

DÍA 5 SANTORINI

Desayuno. Día libre para realizar algunas compras o seguir descubriendo los lugares que esta maravillosa isla nos regala. Alojamiento.

DÍA 6 SANTORINI • ATENAS

Desayuno y traslado al puerto para tomar el barco a **Pireo**. Llegada al puerto de **Atenas**, traslado al hotel y alojamiento.

DÍA 7 ATENAS

Desayuno y, a la hora prevista, traslado al aeropuerto para tomar el vuelo de regreso. Y con una cordial despedida, diremos... ¡Hasta pronto!

Ciudad de Fira, isla de Santorini, Grecia.

7 DÍAS **1.370$**

SALIDAS 2021

Diarias de abril a octubre de 2021.

PRECIOS POR PERSONA EN DÓLARES

En habitación doble	1.370
Supl. habitación single	650

HOTELES PREVISTOS O SIMILARES

NT.	CIUDAD	HOTEL	CAT.
2	Atenas	Atenas Golden City / Crystal City	TS
3	Santorini	Kamari Beach / Terra Blue	TS
1	Atenas	Atenas Golden City / Crystal City	TS

EL PRECIO INCLUYE

- Desayuno diario.
- Traslados regulares según el itinerario.
- Visita de la ciudad de Atenas con guía en castellano y entradas incluidas.
- Billetes de barco regular Pireo – Santorini – Pireo (Clase Económica).
- Seguro turístico.

NOTAS

- Por razones de una mejor operación, el itinerario podría realizarse al revés.
- El precio no incluye bebidas / almuerzos que no están mencionados en el paquete ni propinas.
- Las tasas de estancia serán abonadas directamente al hotel por el cliente.
- Consultar suplemento traslado nocturno.

¿SABÍAS QUE...?

- Según cuenta la leyenda, Atenea se disputó la ciudad de Atenas con el dios Poseidón, quien clavó su tridente en la roca del Erection y ofreció cuatro caballos a los pobladores, además de dejar fluir el agua salada de la roca. Atenea, por su parte, plantó un olivo como símbolo de sabiduría y que posteriormente adoptaron como símbolo los sabios y filósofos de toda Grecia.
- Si hay una isla especial en Grecia es, sin duda, Santorini. No solo por su belleza, sino también por su enclave. Su origen volcánico, es, de hecho, parte del cráter de un volcán dormido.
- En Santorini podremos encontrar numerosas playas y calas recónditas marcadas por la belleza de lo volcánico. Allí la arena negra o roja es habitual, junto a las aguas azules del Egeo. Las principales playas se encuentran en la parte oriental, en los alrededores de los pueblos de Kamari y Perissa.

KALIMÉRA

Pueblo de Oia, Isla de Santorini, Grecia.

ATENAS - MYKONOS - SANTORINI - ATENAS

8 DÍAS **1.750$**

SALIDAS 2021

Diarias de abril al 15 octubre de 2021.

PRECIOS POR PERSONA EN DÓLARES

En habitación doble	1.750
Supl. habitación single	875

HOTELES PREVISTOS O SIMILARES

NT.	CIUDAD	HOTEL	CAT.
2	Atenas	Golden City / Crystal City	TS
2	Mikonos	Pelican Town / Makis Place / Charissi	TS TS
2	Santorini	Blue Sea / Odysseas /Thalassa	TS
1	Atenas	Golden City / Crystal City	TS

EL PRECIO INCLUYE

- Desayuno diario.
- Traslados regulares según el itinerario.
- Visita de la ciudad de Atenas con guía en castellano y entradas incluidas.
- Billetes de barco regular Pireo – Mykonos y Santorini – Pireo (Clase Económica).
- Billetes de barco rápido Mykonos – Santorini (Clase Económica).
- Seguro turístico.

NOTAS

- Si los clientes prefieren reservar traslados privados y billetes en clase Business/Primera, será posible con un costo adicional.
- Las tasas de estancia serán abonadas directamente al hotel por el cliente.
- Consultar suplemento traslado nocturno.

¿SABÍAS QUE...?

- Se han escuchado cientos de historias acerca de la civilización de la Atlántida, aquel subcontinente de tecnología avanzada y razas superiores mencionada por Platón en sus famosos diálogos. Y es que el origen de este imperio hundido se relaciona directamente con la famosa Caldera de Santorini, el basto balcón al mar donde antes existió una porción de tierra hundida por las erupciones volcánicas.
- En la parte baja de la capital en la isla de Mykonos existe un conjunto de casas construidas sobre el agua. Se construían así porque en el pasado los sótanos de las casas se usaban como depósitos de los botines piratas. Se trata de casas del siglo XVIII de dos o tres plantas y balcones de madera de colores que miran al mar.

DÍA 1 ATENAS

Llegada al aeropuerto de **Atenas**, traslado al hotel y alojamiento.

DÍA 2 ATENAS

Desayuno. Visita de la famosa **Acrópolis** y, posteriormente, visita panorámica donde pasaremos por el **Parlamento** con la **Tumba del Soldado Desconocido**, el **Arco de Adriano**, el **Estadio Olímpico** y demás puntos destacados de la ciudad, finalizando el recorrido en la Acrópolis, que en griego significa "Ciudad en la Cumbre", erguida sobre la ciudad. La presiden el **Partenón**, casi tan antiguo como la misma Atenas, los **Propileos** y el **Erecteion**. Regreso al hotel y alojamiento.

DÍA 3 ATENAS • MYKONOS

Desayuno. Por la mañana, traslado al puerto para tomar el barco con destino a **Mykonos**. Llegada a la isla, traslado al hotel y alojamiento.

DÍA 4 MYKONOS

Desayuno. Día libre para explorar la isla por nuestra cuenta. Durante nuestra estancia en Mykonos podremos descubrir la ciudad principal de la isla, la **Venezia Pequeña**, la isla–museo de **Delos**, la **Iglesia de Paraportiani**... Tendremos también la posibilidad de sacar fotos a los molinos, nadar en las maravillosas playas de la ciudad y disfrutar del sol. Alojamiento.

DÍA 5 MYKONOS • SANTORINI

Desayuno y, a la hora prevista, traslado al puerto para tomar el barco con destino a **Santorini**. Llegada a la isla, traslado al hotel y alojamiento.

DÍA 6 SANTORINI

Desayuno. Día libre para actividades personales. Podremos elegir alguna de las excursiones opcionales para visitar los lugares y monumentos importantes, como los **lagares de vino**, las **excavaciones en Akrotiri**, el **Museo Arqueológico**, el **Museo de Thira Prehistórica** y el pintoresco pueblo de **Oia**, que es muy famoso por la vista de la puesta de sol. Alojamiento.

DÍA 7 SANTORINI • ATENAS

Desayuno. A la hora prevista, traslado al puerto para tomar el barco a **Pireo** (puerto de Atenas). Llegada al puerto, traslado al hotel y alojamiento.

DÍA 8 ATENAS

Desayuno y, a la hora prevista, traslado al aeropuerto para tomar el vuelo de regreso. Y con una cordial despedida, diremos... ¡Hasta pronto!

Templo del Partenón en la colina de la Acrópolis en Atenas, Grecia.

Escultura de Atenea, diosa griega de la sabiduría, Atenas.

ATENEA

ATENAS - MYKONOS - SANTORINI - CRETA - ATENAS

DÍA 1 ATENAS

Llegada al aeropuerto de **Atenas**, traslado al hotel y alojamiento.

DÍA 2 ATENAS • MYKONOS

Desayuno. Por la mañana, traslado al puerto para tomar el barco con destino a **Mykonos**. Llegada a la isla, traslado al hotel y alojamiento.

DÍA 3 MYKONOS

Desayuno. Día libre para explorar la isla. Durante nuestra estancia en Mykonos podremos visitar la ciudad principal de la isla, la **Venezia Pequeña**, la isla–museo de **Delos**, la **Iglesia de Paraportiani**... Tendremos también la posibilidad de sacar fotos a los molinos, nadar en las maravillosas playas de la ciudad o disfrutar del maravilloso clima soleado de la isla. Alojamiento.

DÍA 4 MYKONOS

Desayuno y día libre para realizar compras o seguir conociendo los lugares que esta encantadora ciudad nos brinda. Alojamiento.

DÍA 5 MYKONOS • SANTORINI

Desayuno y, a la hora prevista, traslado al puerto para tomar el barco a **Santorini**. Llegada a la isla, traslado al hotel y alojamiento.

DÍA 6 SANTORINI

Desayuno. Día libre para actividades personales. Podremos elegir alguna de las excursiones opcionales para visitar los lugares y monumentos importantes, como los **lagares de vino**, las **excavaciones en Akrotiri**, el **Museo Arqueológico**, el **Museo de Thira Prehistórica** y el pintoresco pueblo de **Oia**, que es muy famoso por la vista de la puesta de sol. Alojamiento.

DÍA 7 SANTORINI

Desayuno. Día libre para actividades personales. Alojamiento.

DÍA 8 SANTORINI • CRETA

Desayuno. A la hora prevista, traslado al puerto para embarcar con destino a **Creta** (Iraklion). Llegada al puerto, traslado al hotel y alojamiento.

DÍA 9 CRETA

Desayuno. Día libre para actividades personales. Durante nuestra estancia en **Iraklion** podremos visitar el **Palacio de Knossos**, el **Museo Arqueológico**, el **Castillo Venezano de Koules**, el **Museo Histórico**, el **Museo de la Historia de Naturaleza**, el **edificio Loggia**, la **Tumba** del escritor y filósofo **Nikos Kazantzakis**, el **Monasterio de Paliani** y otros sitios de interés. Alojamiento.

DÍA 10 CRETA

Desayuno y día libre para realizar compras o seguir disfrutando de los rincones que la ciudad nos regala. Alojamiento.

DÍA 11 CRETA • ATENAS

Desayuno. A la hora prevista, traslado al aeropuerto para tomar el vuelo a **Atenas** (NO incluido). Llegada al aeropuerto, traslado al hotel y alojamiento.

DÍA 12 ATENAS

Desayuno. Visita de la **Acrópolis** y, posteriormente, breve visita panorámica donde pasaremos por el **Parlamento** con la **Tumba del Soldado Desconocido**, el **Arco de Adriano**, el **Estadio Olímpico** y demás puntos destacados de la ciudad. Finalizando el recorrido en la Acrópolis, que en griego significa "Ciudad en la Cumbre", erguida sobre la ciudad. La presiden el **Partenón**, casi tan antiguo como la misma Atenas, los **Propileos** y el **Erecteion**. Regreso al hotel y alojamiento.

DÍA 13 ATENAS

Desayuno y, a la hora prevista, traslado al aeropuerto para tomar su vuelo de regreso. Y con una cordial despedida, diremos... ¡Hasta pronto!

13 DÍAS **2.355$**

SALIDAS 2021

Diarias de abril al 15 octubre de 2021.

PRECIOS POR PERSONA EN DÓLARES

En habitación doble	2.355
Supl. habitación single	1.285

HOTELES PREVISTOS O SIMILARES

NT.	CIUDAD	HOTEL	CAT.
1	Atenas	Golden City / Crystal City	TS
3	Mikonos	Pelican Town / Makis Place	TS
3	Santorini	Kamari Beach / Blue Sea	TS
3	Creta	Marin Dream	TS
2	Atenas	Golden City / Crystal City	TS

EL PRECIO INCLUYE

- Desayuno diario.
- Traslados regulares según el itinerario.
- Visita de la ciudad de Atenas con guía en castellano y entradas incluidas.
- Billetes de barco regular Pireo – Mykonos - Santorini – Creta (Clase Económica).
- Seguro turístico.

NOTAS

- Los billetes aéreos internacionales/ domésticos no están incluidos.
- Las habitaciones incluidas son de la categoría estándar.
- Las tasas de estancia serán abonadas directamente al hotel por el cliente.
- Por razones de una mejor operación, el itinerario podría realizarse al revés.
- El precio no incluye bebidas / almuerzos que no estén mencionados en el paquete ni propinas.
- Consultar suplemento traslado nocturno.

¿SABÍAS QUE...?

- La isla de Creta se encuentra ubicada entre Asia, África y Europa. Es una isla rodeada por una gran mitología. Se dice que su historia es más antigua que la del mismo continente y se estima que aquí nacieron las culturas que se encuentran hoy repartidas por toda Europa.
- A pesar de ser una isla muy antigua, en ella se llevaron a cabo distintos estudios científicos que dejaron un gran legado de física, química y astronomía. Se han encontrado por medio de las excavaciones grandes embarcaciones hidrodinámicas que le permitieron a este pueblo explorar zonas del Océano Atlántico.

DOLOMITAS

Trentino Alto Adige, Bolzano, Italia.

MILÁN - VERONA - BOLZANO - KLOBENSTEIN - MERANO - CALDARO - BOLZANO - SELLA RONDA - TRENTO - MILÁN

7 DÍAS **1.415$**

SALIDAS 2021

Julio	4	11	18	25
Agosto	1	8	15	22

PRECIOS POR PERSONA EN DÓLARES

En habitación doble	1.415
Supl. habitación single	265

HOTELES PREVISTOS O SIMILARES

NT.	CIUDAD	HOTEL	CAT.
1	Milán	Leonardo / Nh Concordia	P
4	Bolzano	Sporthotel Spogler / Post Gries / Ideal Park	TS/P P
1	Milán	Leonardo / Nh Concordia	TS

EL PRECIO INCLUYE

- Transporte en autocar con aire acondicionado.
- Traslados aeropuerto/estación-hotel-aeropuerto/estación en taxi, minibús o autocar según programa.
- Nota: otros traslados con suplemento según programa.
- 6 desayunos-buffet, 5 almuerzos y 5 cenas (con menús de 3 platos con agua y pan). La cena del primer día NO está incluida.
- Guía acompañante en castellano.
- Visitas previstas según programa.
- Guías locales en: Milán, Bolzano, Trento y Merano.
- Entradas a: Castillo del Buonconsiglio en Trento, degustación de vino en Caldaro, funicular y tranvía en Bolzano y funicular Canazei - Sass Pordoi.
- Seguro turístico.

NOTAS

- El precio no incluye vuelos y tasas de aeropuerto, bebidas, extras en el hotel.
- El programa se puede realizar en sentido inverso.
- El itinerario podrá sufrir modificaciones, pero las visitas y entradas serán siempre respetadas.
- Pago directo City Tax en los hoteles de Italia.

¿SABÍAS QUE...?

- En Bolzano viven juntas desde tiempos remotos la cultura italo-mediterránea y la cultura del centro de Europa. De hecho, una de las cosas que hacen de Bolzano un lugar muy curioso es esa mezcla de italianidad con grandes influencias germánicas, donde incluso el idioma es compartido: la mitad de la población habla alemán y la otra mitad italiano.
- En la Plaza Central de Milán, donde está el Duomo, siempre hay muchas palomas. Pero si te fijas bien, hay un punto donde no hay ni un pájaro. Se trata de la estatua del rey Vittorio Emanuele II, que siempre está despejada, ya que la estatua está electrificada para evitar que no se posen sobre ella.

DÍA 1 MILÁN (domingo)

Llegada al aeropuerto de **Milán**, recepción y traslado al hotel. Alojamiento.

DÍA 2 MILÁN • VERONA • BOLZANO (lunes)

Después del desayuno visitaremos la ciudad de **Milán**, capital de la región de Lombardía y segunda ciudad más poblada de Italia. Posteriormente saldremos a **Verona**, ciudad conocida por la famosa obra teatral "Romeo y Julieta". Almuerzo y tiempo libre. Continuación a la región de **Bolzano**. Cena y alojamiento.

DÍA 3 BOLZANO (martes)

Desayuno y visita de **Bolzano**, capital del Tirol del sur cuyo casco antiguo se caracteriza por sus casas burguesas y galerías apergolladas. Almuerzo y subida en funicular hacia **Oberbozen** a 1220 metros sobre el nivel del mar. Continuación en tranvía entre preciosos campos y bosques con fascinantes vistas de los Dolomitas. Llegada a **Klobenstein** donde podremos pasear hasta **Lemgmos**, lugar donde se encuentran las **Pirámides de Tierra**, una maravilla natural. Regreso al hotel, cena y alojamiento.

DÍA 4 BOLZANO • MERANO • CALDARO • BOLZANO (miércoles)

Desayuno y salida hacia **Merano**, la segunda ciudad más grande de la región del Trentino-Alto Adige, conocida por su clima favorable y sus termas de aguas curativas. Pasearemos por el **Parque Central** donde se encuentra la estatua de la emperatriz Sissí. Almuerzo y salida hacia **Caldaro** para realizar una **degustación de vinos** de la zona. Tiempo libre en el **Lago**. Regreso al hotel, cena y alojamiento.

DÍA 5 BOLZANO • SELLA RONDA • BOLZANO (jueves)

Tras el desayuno atravesaremos el **Val Gardena** hacia el paso del Sella. Veremos la reina de los Dolomitas, la **Marmolada** (3343 m) y el **Pico Sassolungo** (3181 m). Subiremos en funicular desde el **Paso de Pordoi** hasta llegar al **Sass Pordoi** (2950 m), increíble terraza natural. Almuerzo en **Canazei**, pintoresca estación de esquí de **Valle de Fassa**. Continuaremos en dirección al macizo **Catinaccio** que, junto a otras ocho áreas, forma parte del Patrimonio Mundial. Regreso al hotel, cena y alojamiento.

DÍA 6 BOLZANO • TRENTO • MILÁN (viernes)

Desayuno y salida hacia **Trento**, considerada ciudad bisagra entre la cultura alemana y latina. Visita de la ciudad. Recorreremos la **Plaza del Duomo** donde se encuentra la **Fuente** barroca **de Neptuno**, el **Palacio Pretorio**, las **Casas Rella** y la **Catedral de San Vigilio**, donde tuvo lugar el Concilio de Trento. A continuación visitaremos el **Castillo del Buonconsiglio**. Almuerzo y regreso hacia **Milán** haciendo una parada en **Sirmione di Garda**, encantadora población situada en una península en el **Lago de Garda**, el mayor de los lagos italianos, donde destaca el **Castillo de la familia Scala**. Cena y alojamiento.

DÍA 7 MILAN (sábado)

Desayuno. A la hora prevista, traslado al aeropuerto y con una cordial despedida, diremos... ¡Hasta pronto!

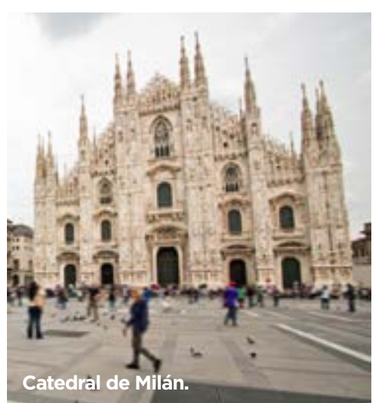

Catedral de Milán.

Paisaje de Taormina durante el atardecer, Sicilia.

SICILIANO

CATANIA - MESSINA - CEFALÙ - PALERMO - MONREALE - ERICE - TRAPANI - AGRIGENTO - SIRACUSA - NOTO - CATANIA

DÍA 1 CATANIA (domingo)

Llegada a **Catania**. Traslado al hotel (opcional). Alojamiento.

DÍA 2 CATANIA • MESSINA • CEFALÙ • PALERMO (lunes)

Desayuno y salida hacia **Messina** para realizar un tour panorámico de la ciudad, incluyendo las vistas sobre el Estrecho que separa Sicilia del continente. Seguiremos hacia **Cefalù**, pueblo cerca del mar que presenta al visitante una maravillosa muestra artística de luces y colores. Almuerzo. Tiempo libre para pasear entre las estrechas callejas llenas de joyerías y elegantes tiendas. Continuación a **Palermo**. Alojamiento.

DÍA 3 PALERMO • MONREALE • PALERMO (martes)

Desayuno. Salida hacia **Monreale** para visitar el **Claustro benedictino** y la **Catedral**. Regreso a **Palermo** para realizar una corta visita panorámica. Almuerzo. Por la tarde, realizaremos un paseo por el centro histórico de la capital siciliana. Visitaremos sus principales monumentos, tales como la **Capilla Palatina**, la **Catedral**, la famosa **Plaza Pretoria**, inmensa fuente completamente trabajada en mármol blanco de Carrara con alegorías mitológicas, los **Quattro Canti** o **Piazza Vigliena** y la **Iglesia** normanda **de la Martorana** también denominada **Santa Maria del'Ammiraglio**. Alojamiento.

DÍA 4 PALERMO • ERICE • TRAPANI • AGRIGENTO (miércoles)

Desayuno y salida hacia **Erice**, uno de los pocos pueblos típicamente medievales de Sicilia. Hoy es un importante centro internacional de cultura científica y por eso la denominan la "Ciudad de la Ciencia". Realizaremos una **degustación de un dulce típico** a base de almendras. Tiempo libre. Continuaremos hacia **Trapani** con sus salinas, donde visitaremos la zona de producción de la sal marina rodeados por los **Molinos** que permiten la elaboración de la famosa sal de Trapani. Almuerzo. Salida hacia **Agrigento**: "La Ciudad más bella de los mortales", donde hoy en día se pueden admirar todavía diez templos dóricos que se erigen en el valle. Cena y alojamiento.

DÍA 5 AGRIGENTO • CATANIA (jueves)

Desayuno y salida para visitar "la Valle dei Templi". Continuación hacia la **Piazza Armerina** con la espléndida **Villa Romana del Casale**, lujosa morada que se encuentra en el corazón de Sicilia, importante ejemplo de la época romana y donde se pueden admirar los preciosos mosaicos que representan los usos y las costumbres de aquel tiempo. Almuerzo y regreso a **Catania** donde haremos una parada para **degustar un dulce típico** de la región y realizar la visita panorámica a pie de la ciudad.

DÍA 6 CATANIA • SIRACUSA • NOTO • CATANIA (viernes)

Desayuno. Salida hacia **Siracusa**, ciudad más grande de la antigüedad. Ofrece al visitante los restos de su glorioso pasado: el **Templo di Minerva**, transformado en **Catedral** cristiana, la legendaria **Fontana di Arethusa**, el **Templo di Apollo**, el **Teatro Greco** y el **Anfiteatro Romano**. Almuerzo. Continuación a **Noto**, símbolo del Barroco siciliano. Tiempo libre. Regreso a **Catania**. Alojamiento.

DÍA 7 CATANIA • ETNA • TAORMINA • CATANIA (sábado)

Desayuno y salida al **Monte Etna**, el volcán más alto y aún activo de Europa, con 3345 metros. Tiempo libre para visitar los cráteres apagados **"Crateri Silvestri"**. Espléndida la variedad de flora y paisajes lunares. Almorzaremos una **degustación de vino y productos típicos en una casa rural** a los pies del volcán. Continuación a **Taormina**. Tiempo libre. Regreso a **Catania**. Alojamiento.

DÍA 8 CATANIA (domingo)

Desayuno y con una cordial despedida, diremos...¡Hasta pronto!

8 DÍAS **1.260$**

SALIDAS 2021

Domingos del 28 de marzo al 31 de octubre.

PRECIOS POR PERSONA EN DÓLARES

En habitación doble	1.260
Supl. habitación single	345

HOTELES PREVISTOS O SIMILARES

NT.	CIUDAD	HOTEL	CAT.
1	Catania	Nh Catania Centro/ Excelsior	P
2	Palermo	Nh Palermo / Ibys Style Cristal / Palazzo Sitano	P P
1	Agrigento	Mose / Kore	P
3	Catania	Nh Catania Centro / Excelsior	P

EL PRECIO INCLUYE

- Bus gran turismo según programa.
- Alojamiento en régimen de media pensión con bebidas incluidas (1/2 agua + 1/4 vino o refresco) .
- Guía acompañante en castellano (días 2-7).
- Guías locales en: Palermo, Catania, Siracusa, Agrigento y Plaza Armerina.
- Seguro turístico.

NOTAS

- El itinerario podrá ser modificado o invertido, pero se garantizarán todas las visitas.
- Los servicios entre las 22:00 y las 7:00 h, llevarán un suplemento del 30%.
- Consultar opción de pensión completa.

¿SABÍAS QUE...?

- La isla de Sicilia es la más grande de Italia y de todo el mar Mediterráneo. Está bañada por 3 mares diferentes: Mediterráneo, Tirreno y Jónico.
- Posee el volcán activo más alto de toda Europa: el Etna.
- En la época clásica, fue la ciudad griega más importante fuera de Grecia.
- En Sicilia hay tres reservas naturales: la Riserva dello Zingaro, una de las joyas del norte de Sicilia, la Reserva natural de Cavagrande del Cassibile, donde se preservan cuevas antiguas y lagos con una de las mejores aguas de Sicilia y la Reserva Oasi Faunastica di Vendicari.
- La capital de Sicilia, Palermo, fue elegida Capital Europea de los Alimentos de la Calle. En un reciente ranking elaborado por Forbes, figura entre los cinco primeros puestos del mundo de ciudades con mejor alimentación callejera, ocupando el primer puesto de Europa.
- Etna y Stromboli son los dos volcanes más activos de Europa. Además, el Etna o Mongibello (así lo llaman los sicilianos) es el volcán más alto de Europa con 3350 metros de altura.

LAGUNAS

Isla de San Giorgio Maggiore en la laguna veneciana.

VENECIA - LIUBLIANA - BLED - POSTOJNA - ZAGREB - PLITVICE - SPLIT - DUBROVNIK

12 DÍAS **2.815$**

SALIDAS 2021

Abril	19		
Mayo	10	24	31
Junio	14	28	
Julio	12	26	
Agosto	9	23	
Septiembre	6	20	27
Octubre	11		

PRECIOS POR PERSONA EN DÓLARES

En habitación doble	2.815
Supl. habitación single	925

HOTELES PREVISTOS O SIMILARES

NT.	CIUDAD	HOTEL	CAT.
2	Venecia	Ambasciatori / Delfino	P
2	Liubliana	Slon / M / Radisson Blu Plaza	P
2	Zagreb	Sheraton / Dubrovnik / Aristos	P
3	Split	Art / President Split / President Solin / Cvita	P P
2	Dubrovnik	Lacroma / Argosy / Remisens Albatros	P P

EL PRECIO INCLUYE

- Guía acompañante en castellano.
- Tasas hoteleras y de servicios.
- Desayuno diario.
- Traslados en vehículos de diferentes tamaños con aire acondicionado.
- Entradas mencionadas en el itinerario.
- Maleteros en los hoteles (una maleta por persona).
- Traslados de llegada y salida.
- Visitas incluidas en: Venecia, Liubliana, Bled, Postojna, Zagreb, Plitvice, Split y Dubrovnik.
- Seguro turístico.

NOTAS

- Consultar opción media pensión

¿SABÍAS QUE...?

- El Palacio Diocleciano de Split tiene una verdadera esfinge egipcia gracias al emperador Diocleciano, que la hizo traer de Egipto para adornar la entrada de su tumba.
- En el corazón de Liubliana, Eslovenia, está el Tromostovje, un original puente triple que incluye dos pasarelas para los peatones y que fue diseñado por Jože Plenik (1872-1957), el más famoso de los arquitectos de Liubliana. A un lado del puente se abre la Plaza Presernov, presidida por la Iglesia de la Anunciación y, en la otra orilla, destacan el Ayuntamiento, la Catedral de San Nicolás, el Palacio del Seminario y el Mercado Central.

DÍA 1 VENECIA (lunes)

Llegada al aeropuerto de **Venecia**, traslado al hotel y alojamiento.

DÍA 2 VENECIA (martes)

Después del desayuno, visita a pie de la **Plaza de San Marcos**, la **Basílica** y el **Palacio Ducal**. Alojamiento.

DÍA 3 VENECIA • LIUBLIANA (miércoles)

Desayuno y salida hacia Eslovenia. Llegada a **Liubliana**. Alojamiento.

DÍA 4 LIUBLIANA • BLED • LIUBLIANA (jueves)

Desayuno y salida hacia **Bled**, hermosísimo pueblo de postal, junto a un lago y un castillo medieval. Realizaremos un **paseo en barco** por el Lago de Bled visitando la islita y la iglesia. Tiempo libre. Por la tarde, regreso a **Liubliana** para realizar la visita a pie de la ciudad incluyendo la **Catedral** barroca, los **"Tres puentes"** y la **Plaza "Mestni Trg"**. Alojamiento.

DÍA 5 LIUBLIANA • POSTOJNA • ZAGREB (viernes)

Desayuno y visita de las **Cuevas de Postojna** con sus 20 km de galerías. Más tarde, continuación hacia **Zagreb**. Llegada por la tarde. Alojamiento.

DÍA 6 ZAGREB (sábado)

Desayuno y visita de la capital de Croacia, incluyendo el paseo por el centro histórico **"Gornji Grad"** con su famosa **Catedral** del siglo XIII, la **Iglesia de San Marcos** y la **Plaza del Rey Tomislav**. Alojamiento.

DÍA 7 ZAGREB • PLITVICE • SPLIT (domingo)

Después del desayuno saldremos hacia el **Parque Nacional de Plitvice**, declarado Patrimonio Mundial por la Unesco. Entraremos al parque para admirar sus lagos y cataratas, paseando por sus senderos. Tomaremos un barco que cruza las aguas verdes de estos lagos. Continuación hacia **Split**. Llegada y alojamiento.

DÍA 8 SPLIT (lunes)

Desayuno y visita de la ciudad, donde visitaremos el **Palacio de Diocleciano** y el exterior de la **Catedral de San Duje** y el **Templo de Júpiter**. Alojamiento.

DÍA 9 SPLIT (martes)

Desayuno y día libre para actividades personales o para realizar alguna excursión opcional (a Hvar o Medjugorje). Alojamiento.

DÍA 10 SPLIT • DUBROVNIK (miércoles)

Desayuno y salida hacia **Dubrovnik**, conocida como la "Perla del Adriático". Visitaremos el **Palacio del Rector** y el **Monasterio franciscano** con la farmacia más antigua del mundo. Alojamiento.

DÍA 11 DUBROVNIK (jueves)

Desayuno. Día libre para realizar actividades personales o posibilidad de realizar alguna excursión opcional. Alojamiento.

DÍA 12 DUBROVNIK (viernes)

Desayuno y traslado al aeropuerto para su vuelo de regreso. Y con una cordial despedida, diremos... ¡Hasta pronto!

Vista otoñal del lago Bled, Eslovenia.

MALTÉS

Vista panorámica de La Valeta, Malta.

LA VALETA - MDINA - RABAT - MOSTA - COSPICUA - VITTORIOSA - SENGLEA - GOZO - LA VALETA

8 DÍAS **1.200$**

SALIDAS 2021

Junio	5	12	19	26	
Julio	3	10	17	24	31
Agosto	7	14	21	28	
Septiembre	4	11	18	25	

PRECIOS POR PERSONA EN DÓLARES

En habitación doble	1.200
Supl. habitación single	310

HOTELES PREVISTOS O SIMILARES

NT.	CIUDAD	HOTEL	CAT.
7	La Valeta	Topaz	TS

EL PRECIO INCLUYE

- Traslados y transporte en autocar.
- 7 desayunos, 3 almuerzos, 7 cenas (menús turísticos de 3 platos). Nota: para llegadas después de las 21 h, no se ofrecerá cena. Como compensación, el cliente recibirá el almuerzo (comida para llevar) antes del vuelo.
- Guías locales según programa.
- Visitas según programa.
- Entradas a: Jardines Upper Baracca, Co-Catedral de San Juan, Malta Experience, Jardín Botánico de San Antón, Travesía en ferry Malta-Gozo-Malta, Templos megalíticos de Ggantija, barco típico (dghajsa) en Vittoriosa y Catacumbas de San Katald.
- Seguro turístico.

NOTAS

- El precio no incluye vuelos y tasas de aeropuerto, bebidas, guía acompañante ni extras en el hotel.
- Tasa ambiental pago directo en destino.
- El programa se puede realizar en sentido inverso. El itinerario podrá sufrir modificaciones, pero respetando siempre el contenido del programa.

¿SABÍAS QUE...?

- Malta tiene casi una iglesia por cada día del año (359). En todas ellas siempre hay dos relojes. Mientras que uno marca la hora correcta, en el otro es diferente, pretendiendo despistar al diablo.
- Debido a su situación estratégica en el mar Mediterráneo, Malta ha sido disputada y gobernada por fenicios, griegos, cartagineses, romanos, bizantinos, árabes, la Corona de Aragón, los Caballeros de la Orden de San Juan, franceses y británicos.
- Existen 3 lugares de Malta declarados Patrimonio de la Humanidad por la Unesco: La ciudad antigua de La Valeta, el Hipogeo de Hal Saflieni, único templo subterráneo prehistórico, y los templos megalíticos que se consideran las construcciones más antiguas halladas en el mundo.

DÍA 1 LA VALETA (sábado)

A la llegada, recepción y traslado al hotel. Cena y alojamiento.

DÍA 2 SUR DE LA ISLA (domingo)

Desayuno y salida para descubrir la cultura maltesa al sur de la isla. Nos dirigiremos a **Wied iz-Zurrieq** donde viajaremos en barco a la **Gruta Azul**, muy conocida por sus aguas cristalinas (barco NO incluido, dependerá de condiciones meteorológicas). Pasaremos por los diferentes pueblos típicos del sur, descubriendo esta parte de la isla conocida por sus lugares históricos. Regreso al hotel. Cena y alojamiento.

DÍA 3 LA VALETA (lunes)

Desayuno. Día para la visita de **La Valeta**, capital de Malta. El **casco antiguo** es un impresionante ejemplo de la arquitectura militar barroca de la época. Descubriremos los **Jardines de Upper Barracca**, la **Catedral de San Juan**, la antigua **Iglesia de la Orden**, construida en el siglo XVI y que, con sus lápidas de mármol, constituye una obra maestra del arte barroco. Almuerzo. Por la tarde veremos el **espectáculo audiovisual "The Malta Experience"**, que muestra los 7000 años de la excepcional historia de la isla. Cena y alojamiento.

DÍA 4 MDINA • RABAT • MOSTA (martes)

Desayuno. Salida a **Mdina**, en el corazón de la isla. Visita de la ciudad, también conocida como la "Ciudad del Silencio" que, como La Valeta y Rabat, posee uno de los conjuntos arquitectónicos más impresionantes de la isla. Esta histórica ciudad y antigua capital es un museo en sí misma. Dejaremos Mdina por la **Puerta de los Griegos** y visitaremos las **Catacumbas** de los primeros cristianos en **Rabat** antes de dirigirnos a los **Acantilados de Dingli**. Almuerzo y, a continuación, visita del **Jardín Botánico de San Antón**, ubicado cerca del **Palacio Presidencial**, que se puede admirar desde el exterior. Posteriormente haremos una parada en el centro de artesanía en **Ta 'Qali**. Finalmente nos dejaremos deslumbrar por la majestuosa cúpula de 67 metros de altura y 37 de diámetro de la **Iglesia** neoclásica **de Santa María** en **Mosta**, una de las más grandes de Europa. Regreso al hotel. Cena y alojamiento.

DÍA 5 COSPICUA • VITTORIOSA • SENGLEA (miércoles)

Desayuno y salida al área del **Gran Puerto** para conocer las "Tres Ciudades-: Vittoriosa, Cospicua y Senglea, donde los Caballeros de San Juan se establecieron por primera vez. Cruzando **Cospicua**, llegaremos a **Vittoriosa** para dar un paseo a través de las estrechas calles entre edificios históricos. Posteriormente, tomaremos un **barco típico** (dghajsa) para visitar las calas del puerto. Desde el **Jardín Senglea** disfrutaremos de las vistas del **Gran Puerto**, incluyendo el impresionante **Fuerte Saint-Ange**, desde el cual Valletta lideró la defensa durante el gran asedio de 1565. Regreso al hotel. Cena y alojamiento.

DÍA 6 GOZO (jueves)

Desayuno. Salida hasta llegar al atracadero de **Cirkewwa** en el punto más occidental de la isla. Travesía de 25 minutos y desembarco en **Mgarr**, el principal puerto de **Gozo**. Desde el barco contemplaremos **Comino**, otra isla del archipiélago maltés, donde tan solo viven unas 30 personas. Visitaremos los templos megalíticos de **Ggantija**, construcciones anteriores a las pirámides de Egipto. Después, conoceremos la ciudadela medieval de **Victoria** (Rabat) y pararemos en la **Bahía Xlendi**, un hermoso balneario. Más tarde, parada en la **Bahía Dwejra**, donde se encuentra el **"Fungus Rock"**, islote unido por una lengua de tierra. Almuerzo. Regreso al hotel, cena y alojamiento.

DÍA 7 LA VALETA (viernes)

Desayuno. Día libre para seguir descubriendo la isla. Cena y alojamiento.

DÍA 8 LA VALETA (sabado)

Desayuno. A la hora prevista, traslado al aeropuerto de Malta y con una cordial despedida, diremos... ¡Hasta pronto!

Cuidamos de ti.

Disfruta de tu viaje.
Nosotros nos encargamos de tu protección.

maseuropa

Todos los viajes de Maseuropa incluyen un seguro de asistencia en viaje.

1.	Asistencia médica y sanitaria	
	• Local	600 €
	• Continental	5.000€
	• Mundial	5.000 €
2.	Gastos Odontológicos	75 €
3.	Repatriación o traslado sanitario de heridos o enfermos	Ilimitado
4.	Repatriación de los demás Asegurados	Ilimitado
5.	Desplazamiento de un familiar en caso de hospitalización	Ilimitado
6.	Gastos de estancia del familiar desplazado en el extranjero (máx 50€/día)	500 €
7.	Convalecencia en hotel (máx 50€/día)	500 €
8.	Repatriación o transporte del Asegurado fallecido	Ilimitado
9.	Regreso anticipado por fallecimiento de un familiar	Ilimitado
10.	Regreso anticipado por hospitalización de un familiar	Ilimitado
11.	Transmisión de mensajes urgentes	Incluido
12.	Envío de medicamentos en el extranjero	Ilimitado
13.	Robo y daños materiales al equipajes	300 €
14.	Demora en la entrega del equipaje facturado	30 €
15.	Accidentes personales	6000 €
16.	Responsabilidad civil privada	30.000 €

Y para los más exigentes, **Seguro de viaje Protección Plus**.
Que nada arruine tus vacaciones.

ASISTENCIA

1.	Asistencia médica y sanitaria	
	• Local	600 €
	• Continental	30.000 €
	• Mundial	30.000 €
2.	Gastos odontológicos	90 €
3.	Repatriación o transporte sanitario de heridos o enfermos	Ilimitado
4.	Repatriación o transporte de acompañantes	Ilimitado
5.	Desplazamiento de un familiar en caso de hospitalización	Ilimitado
	• Gastos de estancia del familiar desplazado en el extranjero (máx. 75€/día)	750 €
6.	Convalecencia en hotel (máx. 75€/día)	750 €
7.	Repatriación o transporte del Asegurado fallecido	Ilimitado
8.	Regreso anticipado por fallecimiento de un familiar	Ilimitado
9.	Regreso anticipado por hospitalización de un familiar	Ilimitado
10.	Transmisión de mensajes urgentes	Incluido
11.	Envío de medicamentos en el extranjero	Ilimitado

GARANTÍAS DE EQUIPAJE

12.	Robo y daños materiales al equipaje	1.000 €
13.	Demora en la entrega del equipaje facturado	150 €
14.	Gastos de gestión por pérdida de documentos de viaje	100 €

GARANTÍAS DE ANULACIÓN DE VIAJE

15.	Cancelación de viaje	3.000€

SEGURO COMPLEMENTARIO DE ACCIDENTES PERSONALES

16.	Accidentes personales	6.000 €

RESPONSABILIDAD CIVIL

17.	Responsabilidad civil privada	6.000 €

ESPAÑA	**15,91 €**
EUROPA	**33,95 €**
MUNDO	**46,68 €**

Precios por persona

Seguros de viaje diseñados por InterMundial

CONDICIONES GENERALES

1. Identificación
maseuropa Servicios Turísticos, S.L., con domicilio social en Madrid, España, C/ Raimundo Fernández Villaverde 61, 6ª planta izquierda, 28003 y C.I.F. B87834800, inscrita en el Registro de Turismo de la Comunidad de Madrid bajo el CICMA nº 3604, en adelante "maseuropa", es una agencia de viajes mayorista que ofrece circuitos por Europa, facilitando a sus "usuarios agencias de viajes" (minoristas y mayoristas distribuidoras) la información, el acceso, y la formalización de reservas y transacciones en relación a una amplia oferta de paquetes de viaje que integran servicios propios y de terceros, bajo la intermediación de maseuropa. Los usuarios de la web también podrán ser "usuarios viajeros" que deseen conocer la oferta de maseuropa.

2. Objeto de las condiciones
En nuestra web, el usuario agencia de viajes podrá consultar fechas, itinerarios, ofertas de precios, horarios, consultar condiciones, formalizar reservas, abonar el circuito, guardar búsquedas personalizadas, solicitar el envío de la información de un circuito determinado por email e invitar a terceros a que consulten un circuito o una oferta determinados.
En nuestra web, el usuario Viajero podrá consultar fechas, itinerarios, ofertas de precios, horarios, consultar condiciones, guardar búsquedas personalizadas, solicitar el envío de la información de un circuito determinado por email e invitar a terceros a que consulten un circuito o una oferta determinados.
El objeto de las presentes condiciones es regular la relación entre el usuario y maseuropa, otorgándole las máximas garantías de transparencia y seguridad posibles al primero dentro de la normativa aplicable al mercado digital y de protección de los consumidores y usuarios.
La aceptación de las presentes condiciones, requisito para el uso de la web y de las funcionalidades de la plataforma maseuropa, convierte al cliente en usuario, que queda sujeto a ellas en toda su extensión: al acceder a la herramienta se entiende que ha leído, entendido y aceptado las condiciones de uso y política de privacidad de la misma de manera expresa y sin reserva alguna.
Estas condiciones están redactadas en español en su versión original, por lo que si el usuario accede a alguna traducción a otro idioma cuya interpretación sea discrepante, predominará la versión española.
Las presentes condiciones son las mínimas que aplicará maseuropa a los circuitos, pero no siempre serán idénticas a las que las agencias que comercializarán los circuitos de maseuropa aplicarán al viajero. Por ello, el usuario viajero, antes de contratar nuestros circuitos con su agencia de viajes, debe localizar, leer detenidamente y entender las condiciones que aplica, y sólo si las acepta íntegramente, contratar nuestro circuito a través suyo.
maseuropa no es responsable de los contenidos, en general, ni de la actualización de las condiciones, en particular, de las agencias de viajes que comercializan sus circuitos.

3. Duración de las condiciones
Las presentes Condiciones entran en vigor a 1 de septiembre de 2017, por duración indefinida y serán aplicables a la relación entre maseuropa y el usuario en tanto éste navegue por la web o utilice los servicios de ésta. El usuario puede dejar de usar la página web y la plataforma en cualquier momento, simplemente saliendo del sitio.

4. Modificaciones y cancelaciones
Caso en el que el usuario desee modificar o cancelar su/s reserva/s:
Antes de prestarse los servicios: El usuario debe prestar especial atención a las condiciones de cancelación que se describan en este sitio web, y, caso de haberlo, en el folleto informativo que se ponga a su disposición en la agencia. En el supuesto de modificaciones en la reserva solicitada, maseuropa no puede asegurar la disponibilidad del circuito para las nuevas fechas o condiciones requeridas. Una vez recibida la solicitud, se estudiará la posibilidad de ofrecer otro circuito y se someterá éste a la aceptación al usuario. Los gastos de gestión por modificaciones de cualquier circuito contratado a través de maseuropa dependerán, en su caso, de los proveedores que integran los circuitos, de la agencia y de la normativa vigente en ese momento.
Una vez iniciada la prestación de servicios: En el caso de solicitar el usuario cualquier modificación de las condiciones contratadas una vez iniciado el disfrute de los servicios, maseuropa se compromete a realizar todos los esfuerzos necesarios para poder satisfacer al usuario en sus peticiones, sin poderlas garantizar. Cualquier modificación solicitada que suponga nuevas condiciones con el proveedor, será ofrecida con carácter previo al usuario para que el mismo las pueda aceptar.
La cancelación de los circuitos contratados que no esté amparada legalmente en un motivo de fuerza mayor, conllevará la obligación de abono de los gastos de gestión, los de anulación, si los hubiere, y una penalización consistente en el 5 por ciento del importe total del viaje, si la cancelación se produce con más de diez y menos de quince días de antelación a la fecha del comienzo del viaje; el 15 por ciento entre los días tres y diez; el 25 por ciento dentro de las cuarenta y ocho horas anteriores a la salida; y el 100 por cien de no presentarse a la salida.
Se informa al usuario que en el caso de que maseuropa estuviera sujeta a condiciones económicas especiales de contratación, tales como flete de aviones, buques o tarifas especiales (cupos mínimos/ grupos para realización del viaje), etc, se podrán establecer gastos de cancelación superiores a los establecidos en el párrafo anterior, los cuales se informarán y se establecerán de acuerdo con las presentes condiciones generales y con las condiciones particulares que, en su caso, sean aceptadas por el usuario en el momento en el que se formalice la reserva.

5. Precio
El precio que se mostrará en la web como precio final constituye efectivamente el precio final que se cargará en la tarjeta del cliente, para el total de los viajeros, incluyendo tanto los impuestos de aplicación como los gastos de gestión que constituyen la retribución de maseuropa por su intermediación. El precio no incluye ningún otro concepto, especialmente eventuales costes adicionales que tuviere que soportar o quisiere acometer el usuario con causa en las políticas de equipaje de aerolíneas, seguros adicionales, documentación administrativa, visados, tasas de acceso o aduaneras, etc.
En ocasiones, actualizará los precios de determinados servicios integrados en el circuito (si éstos fuesen ofrecidos por los proveedores en el medio online y estuvieren digitalmente integrados con la web de maseuropa ofreciendo al usuario un resultado basado en el importe matemáticamente inferior posible, sin que maseuropa pueda técnicamente aplicar en esta búsqueda circunstancias modificativas del precio tales como la política de equipaje, servicios complementarios al transporte, descuentos de residentes o de colectivos, etc.)
Los precios de los vuelos se actualizan constantemente por parte de las aerolíneas fluctuando multitud de veces al día. Es posible, por tanto, que en un proceso de reserva iniciado por un usuario con unos parámetros de búsqueda determinados e idénticos, se arrojen por maseuropa unos resultados de precio distintos en dependencia del momento concreto en el que se realicen las búsquedas. Es incluso posible, que en una misma búsqueda que se prolongue, el precio ofertado, oscile. En ningún caso, una vez mostrado el precio en la pasarela de pago, éste diferirá del cargo que se realice en la tarjeta del usuario.
El precio se ofrecerá en dólares. En los casos en los que el precio se muestre en una divisa distinta al dólar, se aplicará el tipo de cambio en vigor señalado por el Banco Central Europeo en el momento de la formalización de la reserva. En ningún caso maseuropa se hará responsable de los eventuales recargos o pérdidas que el usuario tenga que soportar con causa en el cambio de moneda aplicable en el cargo por parte de la entidad bancaria del importe del circuito en moneda distinta al dólar.
maseuropa podrá lanzar promociones a través de las cuales se pueda acceder a circuitos en unas condiciones especiales, o se pueda aplicar al precio de éstos un descuento determinado. En tales casos, la plataforma solicitará al usuario la clave o código promocional durante el proceso de reserva, aplicándose el descuento sobre el precio mostrado. Las condiciones, limitaciones y exclusiones para beneficiarse de tales ofertas se detallarán en las bases de cada promoción concreta.
De existir un error tipográfico en alguno de los precios mostrados y si algún usuario hubiera tomado una decisión de compra basada en dicho error, maseuropa asumirá el error dando plena eficacia a la compra, excepto en el caso que dicho error marque una diferencia tan desproporcionada respecto al precio medio de mercado para ese servicio que el error resulte obvio para cualquier consumidor de diligencia media.

6. Medios de pago
Los pagos de los servicios de maseuropa se efectuarán por transferencia bancaria, por domiciliación o con tarjeta de débito o crédito a través de la pasarela de pago seguro.
Maseuropa en ningún caso tendrá acceso ni almacenará los datos de la tarjeta introducidos por el usuario para efectuar el abono, que se tratarán en la herramienta de pago digital encriptados.
Podrá abonarse el importe mediante las tarjetas VISA crédito/débito, Mastercard débito/crédito/pre-pago o American Express. El usuario deberá consultar con su entidad bancaria el eventual recargo por comisiones que se le aplicará por la transacción, sin perjuicio de que se indique en el formulario de pago el coste de cada medio de pago. Maseuropa en ningún caso se hace responsable de los cargos que su banco le efectúe con causa en la transacción, especialmente con relación a los eventuales cargos derivados de cambio de divisas en el pago.
Maseuropa no responderá de los problemas que pueda tener el Cliente al realizar el pago con la tarjeta, dado que es un proceso automatizado sobre una pasarela fuera del control de maseuropa; ni de los eventuales cargos ilícitos que pudieren realizar los usuarios Agencias de viajes sobre tarjetas ajenas a su propiedad.
Caso en el que la transacción no se complete con éxito o existan indicios de fraude o ilicitud de la compra, maseuropa se reserva el derecho a cancelar la reserva.
Para cualquier solicitud, consulta o reclamación relativa a los abonos, los cargos o la facturación, el usuario puede contactar con maseuropa a través de administracion@maseuropa.es.

7. Limitación de responsabilidad del intermediario
Puesto que los circuitos ofrecidos por maseuropa sobrepasan las 24 horas de duración y combinan transporte, alojamiento y otros servicios turísticos significativos con arreglo a un precio global, maseuropa se regirá por lo dispuesto en el Libro IV del Real Decreto Legislativo 1/2007, de 16 de noviembre, por el cual se aprueba el Texto Refundido de la Ley General de Defensa de los consumidores y usuarios y otras Leyes Complementarias, al tratarse de un viaje combinado bajo la normativa española.
Maseuropa y cualesquiera otras agencias intervinientes responderán frente al usuario solidariamente y en función de las obligaciones que les correspondan por su ámbito respectivo de gestión del viaje, del correcto cumplimiento de las obligaciones derivadas del contrato, con independencia de que éstas las deban ejecutar por sí mismas u otros prestadores de servicios, y sin perjuicio del derecho de los organizadores y detallistas a actuar contra los prestadores de servicios responsables.

8. Requisitos previos, pasaporte y otras identificaciones, visados, salud y seguridad
Maseuropa en ningún caso será responsable del cumplimiento, por parte del usuario, de los requisitos necesarios para la realización de los circuitos.
En algunos países podrá exigirse documentación adicional a la identificativa o el pasaporte, tal como el visado, un certificado de salud, un certificado bancario que acredite solvencia, un seguro por duración mínima igual a la estancia, etc. Será responsabilidad del usuario consultar tales requerimientos.
Los requisitos de documentación pueden variar también dependiendo de la nacionalidad del viajero.
Será responsabilidad del usuario, asimismo, consultar las eventuales vacunas recomendadas para visitar el destino elegido, así como atender a las prevenciones en materia de salud, higiene y salubridad que debe adoptar o peligros a los que puede atenerse en el lugar de destino. Asimismo, maseuropa no se responsabiliza ni garantiza en modo alguno la seguridad del usuario en sus destinos en relación a situaciones sociopolíticas y/o bélicas, que podrá comprobar antes de su reserva a través de fuentes fidedignas tales como: exteriores.gob.es

9. Seguro de viaje
Se informa a los usuarios de que los circuitos de maseuropa integran un seguro básico de asistencia para los viajeros, cuyas condiciones pueden descargarse aquí,además de ser remitidas al usuario tras la formalización de la reserva.

10. Nulidad o ineficacia de las cláusulas
Si cualquier cláusula incluida en estas condiciones generales fuese declarada, total o parcialmente, nula o ineficaz, tal nulidad o ineficacia afectará tan sólo a dicha disposición o a la parte de la misma que resulte nula o ineficaz, subsistiendo las condiciones generales en todo lo demás, teniéndose tal disposición, o la parte de la misma que resultase afectada, por no puesta.
En este caso, la cláusula que no surtiere efectos será sustituida por una nueva acorde a la legalidad vigente, con una redacción y un espíritu lo más aproximado posible a la cláusula que hubiera devenido inaplicable.

11. Contacto
Podrá comunicarse con maseuropa mediante los siguientes canales:
- Formulario web (en maseuropa.es)
- Email: booking@maseuropa.es
- Oficina: Raimundo Fernández de Villaverde 61, 6ª planta izquierda. 28003 Madrid
- Teléfono: +34 91 038 18 17 (de L-V de 10:00 a 18:00 horas)

12. Resolución de conflictos
Cualquier sugerencia, disconformidad o queja del usuario respecto de los servicios prestados por maseuropa nos será comunicada de buena fe a la mayor brevedad a fin de que podamos gestionar la incidencia o subsanar el eventual error lo antes posible, a través de cualquiera de los canales indicados en el apartado anterior.
También puede dirigirse a nuestro domicilio social, en el que también se dispone de hojas de reclamaciones.

13. Legislación y Jurisdicción
Las condiciones aquí plasmadas estarán sujetas y se interpretarán de conformidad con la Legislación española, siendo competentes en caso de conflicto los tribunales de Madrid, sin perjuicio del fuero que pueda corresponder al usuario.

14. Modificación de las condiciones: particularidades de este servicio
Las presentes condiciones pueden actualizarse en cualquier momento sin previo aviso, siendo necesario que el usuario actúe con la diligencia de revisarlas de nuevo con anterioridad a aceptarlas antes de cada nueva formalización de reserva a través de maseuropa. No obstante, las modificaciones no se aplicarán a las reservas ya realizadas.

Completa la información de nuestras condiciones generales en maseuropa.es

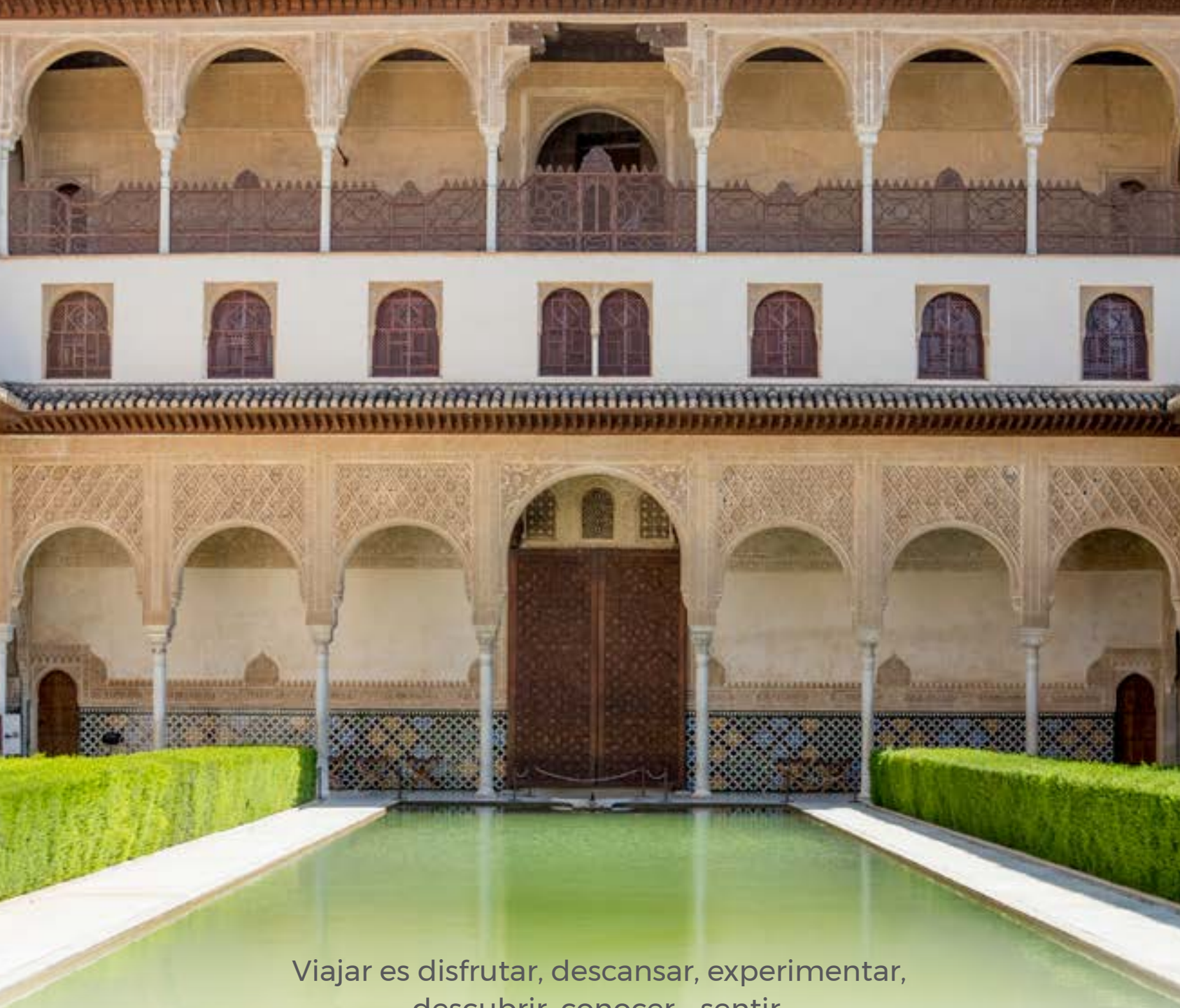

Viajar es disfrutar, descansar, experimentar,
descubrir, conocer... sentir.
Viajar es celebrar la vida.

Nos vemos pronto...
Estamos seguros.

Andalucía
TE QUIERE

Junta de Andalucía

Andalucía
ORIGEN & DESTINO
Quinto Centenario de la Primera Vuelta al Mundo
2019-2022